



# DINAS KEHUTANAN

## PROVINSI KALIMANTAN TIMUR



# PERUBAHAN RENSTRA

## 2019 - 2023

Jalan Kesuma Bangsa, Samarinda, Kode Pos 75124  
Telp. (0541) 741963; 741803; 741807 Fax. (0541) 736003; 741803  
Email: [dishut.kaltim@gmail.com](mailto:dishut.kaltim@gmail.com); [renram.dishut@gmail.com](mailto:renram.dishut@gmail.com)

## DAFTAR ISI

<b>KATA PENGANTAR .....</b>	<b>i</b>
<b>DAFTAR ISI .....</b>	<b>ii</b>
<b>DAFTAR TABEL .....</b>	<b>iv</b>
<b>DAFTAR GAMBAR .....</b>	<b>vii</b>
<b>BAB I. PENDAHULUAN .....</b>	<b>1</b>
1.1. Latar Belakang .....	1
1.2. Landasan Hukum .....	4
1.3. Maksud dan Tujuan .....	7
1.4. Sistematika Penulisan .....	8
<b>BAB II. GAMBARAN PELAYANAN DINAS KEHUTANAN .....</b>	<b>12</b>
2.1. Tugas, Fungsi, dan Struktur Organisasi .....	12
2.2. Sumber Daya Manusia .....	27
2.3. Kinerja Pelayanan .....	28
2.4. Tantangan dan Peluang Pembangunan .....	59
<b>BAB III. PERMASALAHAN DAN ISU STRATEGIS .....</b>	<b>67</b>
3.1. Identifikasi Permasalahan Berdasarkan Tugas dan Fungsi Pelayanan ..	67
3.2. Telaahan Visi, Misi, dan Program Kepala dan Wakil Kepala Daerah ..	90
3.3. Telaahan Rencana Strategis (Renstra) Kementerian Lingkungan Hidup dan Kehutanan (KLHK) dan Dinas Kehutanan Provinsi Kalimantan Timur .....	97
3.4. Telaahan Rencana Tata Ruang Wilayah Provinsi (RTRWP) Kalimantan Timur, Kajian Lingkungan Hidup Strategis (KLHS) Kalimantan Timur, dan Tujuan Pembangunan Berkelanjutan (TPB/SDGs) .....	105
3.5. Penentuan Isu Strategis .....	120

<b>BAB IV. TUJUAN DAN SASARAN .....</b>	<b>125</b>
4.1. Tujuan Jangka Menengah .....	125
4.2. Sasaran Jangka Menengah .....	126
<b>BAB.V. SRATEGI DAN ARAH KEBIJAKAN .....</b>	<b>128</b>
5.1. Strategi .....	128
5.2. Arah Kebijakan .....	131
<b>BAB.VI. PROGRAM, KEGIATAN SERTA PENDANAAN .....</b>	<b>133</b>
6.1. Program dan Kegiatan .....	133
6.2. Pendanaan Mitra Pemerintah .....	138
6.3. Rencana Pendanaan .....	140
<b>BAB.VII. KINERJA PENYELENGGARA BIDANG URUSAN .....</b>	<b>482</b>
7.1. Indikator Capaian .....	482
7.2. Target Kinerja .....	489
7.3. Monitoring dan Evaluasi .....	567
<b>BAB.VIII. PENUTUP .....</b>	<b>570</b>
8.1. Dinamika Pembangunan .....	570
8.2. Perspektif Masa Depan .....	570
8.3. Pra-Kondisi yang Diperlukan .....	572
<b>DAFTAR PUSTAKA .....</b>	<b>574</b>
<b>LAMPIRAN</b>	

## DAFTAR TABEL

<b>Tabel II-1.</b>	Sebaran Pendidikan Aparatur pada Dinas Kehutanan Provinsi Kalimantan Timur (hingga Desember 2020).....	28
<b>Tabel II-2.</b>	Pencapaian Kinerja Pelayanan Dinas Kehutanan Provinsi Kalimantan Timur Tahun 2019-2020 .....	30
<b>Tabel II-3.</b>	Anggaran dan Realisasi Pendanaan Pelayanan Dinas Kehutanan Provinsi Kalimantan Timur Tahun 2019 – 2020 .....	45
<b>Tabel III-1.</b>	Ringkasan Permasalahan Pokok, Masalah, dan Akar Masalah Dinas Kehutanan Provinsi Kalimantan Timur .....	86
<b>Tabel III-2.</b>	Keterkaitan Antara Visi, Misi, Tujuan dan Sasaran Pembangunan Daerah .....	92
<b>Tabel IV-1.</b>	Tujuan Jangka Menengah Dinas Kehutanan Provinsi Kalimantan Timur....	126
<b>Tabel IV-2.</b>	Sasaran Jangka Menengah Dinas Kehutanan Provinsi Kalimantan Timur...	127
<b>Tabel V-1.</b>	Rumusan Tujuan, Sasaran, dan Arah Kebijakan Pelayanan pada Dinas Kehutanan Provinsi Kalimantan Timur .....	130
<b>Tabel VI-1.</b>	Rekapitulasi Rencana Program dan Kegiatan Pelayanan pada Dinas Kehutanan Provinsi Kalimantan Timur tahun 2019 – 2023 .....	137
<b>Tabel VI-2.</b>	Rekapitulasi Rencana Pendanaan Program dan Kegiatan Pelayanan pada Dinas Kehutanan Propinsi Kalimantan Timur beserta UPTD periode Tahun 2021 – 2023 .....	141
<b>Tabel VI-3.</b>	Rencana Pendanaan Program dan Kegiatan Pelayanan pada Dinas Kehutanan Provinsi Kalimantan Timur tahun 2021 – 2023 .....	182
<b>Tabel VI-4.</b>	Rencana Pendanaan Program dan Kegiatan Pelayanan pada UPTD TAHURA BUKIT SOEHARTO 2021 – 2023 .....	214
<b>Tabel VI-5.</b>	Rencana Pendanaan Program dan Kegiatan Pelayanan pada UPTD KPHP BERAU BARAT 2021 – 2023 .....	229
<b>Tabel VI-6.</b>	Rencana Pendanaan Program dan Kegiatan Pelayanan pada UPTD KPHP BONGAN 2021 – 2023 .....	246
<b>Tabel VI-7.</b>	Rencana Pendanaan Program dan Kegiatan Pelayanan pada UPTD KPHP MERATUS 2021 – 2023 .....	264
<b>Tabel VI-8.</b>	Rencana Pendanaan Program dan Kegiatan Pelayanan pada UPTD KPHP KENDILO 2021 – 2023 .....	281
<b>Tabel VI-9.</b>	Rencana Pendanaan Program dan Kegiatan Pelayanan pada UPTD KPHP SANTAN 2021 – 2023 .....	300
<b>Tabel VI-10.</b>	Rencana Pendanaan Program dan Kegiatan Pelayanan pada UPTD KPHP DAS BELAYAN 2021 – 2023 .....	319
<b>Tabel VI-11.</b>	Rencana Pendanaan Program dan Kegiatan Pelayanan pada UPTD KPHP BENGALON 2021 – 2023.....	336
<b>Tabel VI-12.</b>	Rencana Pendanaan Program dan Kegiatan Pelayanan pada UPTD KPHP BATU AYAU 2021 – 2023 .....	355
<b>Tabel VI-13.</b>	Rencana Pendanaan Program dan Kegiatan Pelayanan pada UPTD KPHP BERAU UTARA 2021 – 2023 .....	373



<b>Tabel VI-14.</b>	Rencana Pendanaan Program dan Kegiatan Pelayanan pada UPTD KPHP BERAU TENGAH 2021 – 2023 .....	383
<b>Tabel VI-15.</b>	Rencana Pendanaan Program dan Kegiatan Pelayanan pada UPTD KPHP BERAU PANTAI 2021 – 2023.....	393
<b>Tabel VI-16.</b>	Rencana Pendanaan Program dan Kegiatan Pelayanan pada UPTD KPHP MANUBAR 2021 – 2023.....	402
<b>Tabel VI-17.</b>	Rencana Pendanaan Program dan Kegiatan Pelayanan pada UPTD KPHP KELINJAU 2021 – 2023 .....	411
<b>Tabel VI-18.</b>	Rencana Pendanaan Program dan Kegiatan Pelayanan pada UPTD KPHP DELTA MAHAKAM 2021 – 2023 .....	422
<b>Tabel VI-19.</b>	Rencana Pendanaan Program dan Kegiatan Pelayanan pada UPTD KPHP DAMAI 2021 – 2023 .....	432
<b>Tabel VI-20.</b>	Rencana Pendanaan Program dan Kegiatan Pelayanan pada UPTD KPHP MANOOR BULATN 2021 – 2023 .....	442
<b>Tabel VI-21.</b>	Rencana Pendanaan Program dan Kegiatan Pelayanan pada UPTD KPHP TELAKE 2021 – 2023 .....	452
<b>Tabel VI-22.</b>	Rencana Pendanaan Program dan Kegiatan Pelayanan pada UPTD KPHL BALIKPAPAN 2021 – 2023 .....	462
<b>Tabel VI-23.</b>	Rencana Pendanaan Program dan Kegiatan Pelayanan pada UPTD KPHL BATU ROOK 2021 – 2023 .....	471
<b>Tabel VII-1.</b>	Indikator Kinerja Dinas Kehutanan Provinsi Kalimantan Timur Beserta UPTD yang Mengacu pada Tujuan dan sasaran RPJMD tahun 2019 – 2023 .....	482
<b>Tabel VII-2.</b>	Indikator Capaian Program dan Kegiatan Pelayanan pada Dinas Kehutanan Prov. Kalimantan Timur Beserta UPTD tahun 2021–2023....	482
<b>Tabel VII-3.</b>	Rekapitulasi Target Kondisi Kinerja Awal Periode pada Dinas Kehutanan Provinsi Kalimantan Timur Beserta UPTD yang mengacu pada Tujuan dan Sasaran Renstra tahun 2021 – 2023 .....	490
<b>Tabel VII-4.</b>	Rekapitulasi Target Capaian Kinerja Pelayanan pada Dinas Kehutanan Provinsi Kalimantan Timur Beserta UPTD yang mengacu pada Tujuan dan Sasaran Revisi Renstra Tahun 2021 – 2023 .....	490
<b>Tabel VII-5.</b>	Rekapitulasi Target Capaian Kinerja Pelayanan pada Dinas Kehutanan Provinsi Kalimantan Timur Beserta UPTD tahun 2019 – 2020 yang mengacu pada Renstra Dishut Prov. Kaltim Tahun 2019-2023 .....	491
<b>Tabel VII-6.</b>	Target Capaian Kinerja Dinas Kehutanan Kaltim tahun 2021 – 2023 ...	500
<b>Tabel VII-7.</b>	Target Capaian Kinerja UPTD Tahura Bukit Soeharto tahun 2021 – 2023 .....	507
<b>Tabel VII-8.</b>	Target Capaian Kinerja UPTD KPHP Berau Barat tahun 2021 – 2023 .....	510
<b>Tabel VII-9.</b>	Target Capaian Kinerja UPTD KPHP Bongan tahun 2021 – 2023 .....	514
<b>Tabel VII-10.</b>	Target Capaian Kinerja UPTD KPHP Meratus tahun 2021 – 2023 .....	518
<b>Tabel VII-11.</b>	Target Capaian Kinerja UPTD KPHP Kendilo tahun 2021 – 2023 .....	522
<b>Tabel VII-12.</b>	Target Capaian Kinerja UPTD KPHP Santan tahun 2021 – 2023 .....	526
<b>Tabel VII-13.</b>	Target Capaian Kinerja UPTD KPHP DAS Belayan tahun 2021–2023 ..	530

<b>Tabel VII-14.</b>	Target Capaian Kinerja UPTD KPHP Bengalon tahun 2021 – 2023 .....	534
<b>Tabel VII-15.</b>	Target Capaian Kinerja UPTD KPHP Batu Ayau tahun 2021 – 2023 ...	538
<b>Tabel VII-16.</b>	Target Capaian Kinerja UPTD KPHP Berau Utara tahun 2021–2023 ...	542
<b>Tabel VII-17.</b>	Target Capaian Kinerja UPTD KPHP Berau Tengah tahun 2021–2023..	544
<b>Tabel VII-18.</b>	Target Capaian Kinerja UPTD KPHP Berau Pantai tahun 2021–2023..	547
<b>Tabel VII-19.</b>	Target Capaian Kinerja UPTD KPHP Manubar tahun 2021 – 2023 ....	549
<b>Tabel VII-20.</b>	Target Capaian Kinerja UPTD KPHP Kelinjau tahun 2021 – 2023 ...	550
<b>Tabel VII-21.</b>	Target Capaian Kinerja UPTD KPHP Delta Mahakam tahun 2021–2023 .....	553
<b>Tabel VII- 22.</b>	Target Capaian Kinerja UPTD KPHP Damai tahun 2021 – 2023 .....	555
<b>Tabel VII-23.</b>	Target Capaian Kinerja UPTD KPHP Manoor Bulant tahun 2021–2023 .....	558
<b>Tabel VII-24.</b>	Target Capaian Kinerja UPTD KPHP Telake tahun 2021 – 2023 ....	560
<b>Tabel VII-25.</b>	Target Capaian Kinerja UPTD KPHL Balikpapan tahun 2021–2023 .....	563
<b>Tabel VII-26.</b>	Target Capaian Kinerja UPTD KPHL Batu Rook tahun 2021–2023 ...	565

## DAFTAR GAMBAR

<b>Gambar II-1</b>	Struktur Organisasi Dinas Kehutanan Provinsi Kalimantan Timur Sesuai Peraturan Gubernur Kalimantan Timur No. 69 Tahun 2016 .....	25
<b>Gambar II-2.</b>	Struktur Organisasi UPTD KPH pada Dinas Kehutanan Provinsi Kalimantan Timur Sesuai Peraturan Gubernur Kalimantan Timur No. 101 Tahun 2016 .....	26
<b>Gambar II-3.</b>	Struktur Organisasi UPTD Tahura Bukit Soeharto pada Dinas Kehutanan Provinsi Kalimantan Timur Sesuai Peraturan Gubernur Kalimantan Timur No. 101 Tahun 2016 .....	26
<b>Gambar III-1.</b>	Luas Kebakaran Hutan di Provinsi Kalimantan Timur (Sumber: Direktorat Pengendalian Kebakaran Hutan dan Lahan, Direktorat Jenderal Pengendalian Perubahan Iklim, Kementerian Lingkungan Hidup dan Kehutanan, 2018) .....	74
<b>Gambar III-2.</b>	Total Luas Areal di Kalimantan Timur yang Mengalami Perubahan Tipe Tutupan Lahan dari Tahun 2000 – 2016 (Sumber: Kiswanto, et al., 2018) ..	75
<b>Gambar III-3.</b>	Usulan Target Lokasi Kegiatan Penghutan Kembali (Reforestation) dan Rehabilitasi Hutan di Kalimantan Timur (Sumber: Kiswanto, 2018) ...	78

## KATA PENGANTAR

Rencana Akhir Perubahan Renstra Dinas Kehutanan Provinsi Kalimantan Timur 2019-2023 dilakukan untuk penyesuaian perubahan nomenklatur program dan kegiatan dengan mengintegrasikan dan menyelaraskan perencanaan pembangunan keuangan daerah, melalui klasifikasi, kodefikasi dan nomenklatur yang digunakan untuk mendukung sistem Informasi Pemerintah Daerah yang harus disusun oleh Perangkat Daerah. dokumen perencanaan ini bersifat teknis operasional ditingkat perangkat daerah yang disusun sebagai penjabaran Perubahan Rencana Pembangunan Jangka Menengah Daerah (RPJMD) Provinsi Kalimantan Timur. Dokumen ini berfungsi sebagai instrumen untuk melakukan monitoring dan evaluasi terhadap kinerja penanggungjawab program dan/atau kegiatan atas pencapaian target pembangunan daerah dan pelayanan sesuai tugas dan fungsi Dinas Kehutanan Provinsi Kalimantan Timur.

Penyusunan Rencana Akhir Perubahan Renstra Dinas Kehutanan Provinsi Kalimantan Timur 2019-2023 mengacu pada Peraturan Menteri Dalam Negeri (Permendagri) No. No. 90 Tahun 2019 tentang Klasifikasi, Kodefikasi dan Nomenklatur Perencanaan Pembangunan dan Keuangan Daerah mengenai Tata Cara Perencanaan, Pengendalian dan Evaluasi Pembangunan Daerah, Tata Cara Evaluasi Rancangan Peraturan Daerah Tentang Rencana Pembangunan Jangka Panjang Daerah dan Rencana Pembangunan Jangka Menengah Daerah serta Tata Cara Perubahan Rencana Pembangunan Jangka Panjang Daerah. Perubahan Renstra Dinas Kehutanan ini memuat tujuan, sasaran, program, dan kegiatan dalam pelaksanaan Urusan Pemerintah Wajib dan/atau Urusan Pemerintah Pilihan sesuai tugas pokok dan fungsi Dinas Kehutanan Provinsi Kalimantan Timur.

Akhirnya, terimakasih yang mendalam disampaikan kepada seluruh pihak yang telah berkontribusi mulai dari persiapan penyusunan, penyusunan rancangan awal, pelaksanaan forum perangkat daerah, perumusan rancangan akhir, hingga penetapan Perubahan Rencana Strategis Dinas Kehutanan Provinsi Kalimantan Timur 2019-2023 ini. Semoga Perubahan Renstra ini bisa menjadi pedoman dalam mengimplementasikan peningkatan kinerja sektor Kehutanan di Provinsi Kalimantan Timur.

Samarinda, Januari 2022

KEPALA DINAS

**H. ABU HELMI, S.E, M.Si**

Pembina Utama Madya

NIP. 196204071988111001

# BAB I

## PENDAHULUAN

### 1.1. Latar Belakang

Sumberdaya hutan merupakan salah satu kekayaan negara dan sekaligus modal pembangunan nasional perlu dimanfaatkan untuk memberikan manfaat ekonomi dan ekologi demi sebesar-besarnya kemakmuran rakyat, sebagaimana telah diamanatkan dalam Undang-Undang Dasar (UUD) Republik Indonesia tahun 1945 (Pasal 33), yang secara spesifik diatur selanjutnya dalam Undang-Undang No. 41 tahun 1999 tentang Kehutanan serta Undang-Undang No. 5 tahun 1990 tentang Konservasi Sumberdaya Alam Hayati dan Ekosistemnya. Dalam konteks perencanaan pembangunan kehutanan, baik pada tingkat nasional maupun daerah, masyarakat harus diposisikan tidak hanya sebagai sasaran tetapi sekaligus menjadi subyek dalam arti diberikan akses yang memadai untuk ikut berpartisipasi dalam mengurus, mengelola, dan mengusahakan sumberdaya terbarukan tersebut.

Rencana Tata Ruang Wilayah Provinsi (RTRWP) Kalimantan Timur (Kaltim) tahun 2016 – 2036 telah menggambarkan pola dan struktur ruang di provinsi ini dengan cukup jelas. Pola ruang wilayah provinsi meliputi rencana kawasan lindung dan rencana kawasan budidaya. Kedua pola ruang tersebut ditopang oleh kawasan hutan yang ditunjuk dan ditetapkan oleh Kementerian Lingkungan Hidup dan Kehutanan (KLHK) secara berkala. Adapun kawasan hutan di dalam RTRWP Kaltim seluas 8.339.151 ha atau sekitar 65,98% dari total luas wilayah provinsi ini. Mempertimbangkan luasnya potensi kawasan hutan di Kaltim maka diperlukan perencanaan yang baik sebagai dasar dalam melakukan berbagai kegiatan pengelolaan hutan dan/atau pemanfaatan hasil hutan/penggunaan kawasan hutan. Sebagaimana yang dituntut dalam tata pengelolaan hutan yang baik (*good forest governance*), maka perencanaan hutan harus disusun dan menghasilkan produk yang bersifat transparan, partisipatif, dan akuntabel serta tidak kalah pentingnya adalah memadukan berbagai kepentingan baik nasional, regional, dan lokal dengan tetap memperhatikan berbagai aspek (ekologi, ekonomi, dan sosial budaya), tidak terkecuali interelasi terhadap dinamika global.



Kawasan hutan pada awalnya memang lebih diutamakan dalam memproduksi hasil hutan kayu (*major product*) dan menjadi salah satu dari sekian banyak manfaat langsung dari hutan. Lebih dari 4 (empat) dekade sejak intensifikasi pembangunan Indonesia di awal tahun 70-an Abad XX yang lalu, termasuk pengusahaan hutan di Kaltim baik di hulu maupun di hilir, lebih berorientasi pada produk hasil hutan kayu tersebut, terutama dalam mendukung devisa negara. Padahal menurut laporan Pearce

(2001), hasil hutan kayu (*timber*) hanya berkontribusi sekitar 35% dari nilai ekonomi yang dapat diperoleh dari kawasan hutan. Angka tersebut dipastikan menjadi lebih kecil lagi apabila nilai keanekaragaman hayati (*biodiversity*) dan nilai kenyamanan (*amenity*) juga ikut dimasukkan di dalam perhitungan. Jebakan ekonomi berorientasi pasar pada pengelolaan hutan tropis lembap (termasuk yang ada di Kaltim) bila diteruskan dikhawatirkan hanya akan menghasilkan deforestasi dan degradasi hutan yang semakin luas (Agrawal et al, 2013). Lebih lanjut Carrasco et al (2014) menambahkan bahwa kebijakan pemerintah yang hanya berorientasi kepada nilai ekonomi dipastikan tidak akan berkontribusi banyak pada konservasi keanekaragaman hayati di hutan tropis. Perlu ditambahkan bahwa berdasarkan pengalaman di banyak negara (dan bahkan telah dilaporkan di beberapa provinsi kaya hutan di Indonesia – a.l. Mubyarto, dkk, 1991; 1992), bukan hanya bencana ekologis yang dihadapi tetapi juga terjadi permasalahan pemiskinan masyarakatnya yang justru menjadi target akhir dari pembangunan.

Sebagai pemegang mandat pengelolaan hutan (*regulatory agent*), Pemerintah telah membentuk organisasi-organisasi pada tingkat pusat dan daerah (bahkan hingga tingkat tapak) guna memastikan aspek perencanaan dan pengelolaan hutan termasuk pendidikan dan pelatihan (diklat), penelitian dan pengembangan (litbang) hingga pengawasan terhadap kawasan hutan dapat berjalan baik. Kebijakan kehutanan di tingkat pusat menjadi kewenangan KLHK, sementara kebijakan di tingkat provinsi menjadi tanggung jawab Gubernur melalui organisasi perangkat daerah (OPD) bidang kehutanan, yakni Dinas Kehutanan. Penerapan kebijakan kehutanan baik di nasional dan provinsi tentu saja tidak boleh saling bertentangan, melainkan harus terpadu dan saling melengkapi. Oleh sebab itu, diperlukan instrumen hukum yang mengatur rencana pembangunan mulai dari pusat (nasional) hingga ke daerah yang memiliki keterkaitan yang kuat dalam mencapai tujuan dan sasaran jangka menengah/panjang yang telah ditentukan.

Peraturan Menteri Dalam Negeri (Permendagri) No. 90 Tahun 2019 tentang Klasifikasi, Kodefikasi dan Nomenklatur Perencanaan Pembangunan dan Keuangan Daerah mengenai Tata Cara Perencanaan, Pengendalian dan Evaluasi Pembangunan Daerah, Tata Cara Evaluasi Rancangan Peraturan Daerah Tentang Rencana Pembangunan Jangka Panjang Daerah dan Rencana Pembangunan Jangka Menengah Daerah, serta Tata Cara Perubahan Rencana Pembangunan Jangka Panjang Daerah, telah memberikan panduan yang cukup jelas bagaimana sebuah produk dokumen rencana pembangunan disusun secara bertahap dan berjenjang yang mengakomodir kepentingan dan potensi di daerah sebagaimana tertuang dalam Visi dan Misi Gubernur dan Wakil Gubernur Terpilih. Dinas Kehutanan Kaltim yang terbentuk berdasarkan Peraturan Daerah Provinsi Kalimantan Timur Nomor 9 Tahun 2016 tentang Pembentukan dan Susunan Perangkat Daerah Provinsi Kalimantan Timur merupakan organisasi perangkat daerah (OPD) yang bertugas menyelenggarakan urusan bidang kehutanan di Provinsi ini. Berdasarkan Permendagri tersebut, Dinas Kehutanan Kaltim wajib menyusun Rencana Strategis (Renstra) guna mendukung tercapainya Visi dan Misi serta Program Gubernur dan Wakil Gubernur Kaltim Periode 2019-2023 sebagaimana peraturan perundangan yang berlaku.

Dengan diberlakukannya Permendagri No. 90 Tahun 2019, Dokumen Renstra Dinas Kehutanan Provinsi Kalimantan Timur 2019-2023 dilakukan penyesuaian perubahan nomenklatur program dan kegiatan dengan mengintegrasikan dan menyelaraskan perencanaan pembangunan keuangan daerah, melalui klasifikasi, kodefikasi dan nomenklatur yang digunakan untuk mendukung sistem Informasi Pemerintah Daerah yang harus disusun oleh Perangkat Daerah. Renstra Perangkat Daerah memuat Tujuan, Sasaran, Program, dan Kegiatan pembangunan dalam rangka pelaksanaan Urusan Pemerintahan Wajib dan/atau Pilihan sesuai tugas dan fungsi setiap Perangkat Daerah, yang disusun berdasarkan Rencana Pembangunan Jangka Menengah Daerah (RPJMD) dan bersifat indikatif. Renstra Perangkat Daerah disusun melalui beberapa tahapan sebagai berikut: (1) Persiapan Penyusunan Renstra (2) Penyusunan Rancangan Awal (3) Penyusunan Rancangan Renstra (4) Pelaksanaan Forum Perangkat Daerah/Lintas Perangkat Daerah (5) Perumusan Rancangan Akhir, dan (6) Penetapan Renstra Perangkat Daerah ditetapkan dengan Peraturan Kepala Daerah (Peraturan Gubernur).

Dokumen Perubahan Renstra harus menunjukkan relevansi dan konsistensi antar pernyataan Visi dan Misi RPJMD dengan tujuan, sasaran, strategi, dan arah kebijakan Perangkat Daerah. Dokumen Perubahan Renstra Kehutanan ini mengemukakan tugas dan fungsi Perangkat Daerah terkait Visi, Misi, dan Program Gubernur dan Wakil Gubernur, yang kemudian diidentifikasi permasalahan-permasalahan pelayanan Perangkat Daerah yang dapat mempengaruhi tercapainya Visi, Misi, dan Program Kepala dan Wakil Kepala Daerah itu, yang menjadi rumusan isu strategis pelayanan. Dokumen Perubahan Renstra Dinas Kehutanan Kaltim ini juga harus menjabarkan keterkaitan dengan dokumen Renstra Kementerian atau Lembaga (K/L) yang dalam hal ini adalah Kementerian Lingkungan Hidup dan Kehutanan (KLHK). Perubahan Renstra Dinas Kehutanan Kaltim bertujuan untuk menyelaraskan strategi dan arah kebijakan serta program kegiatan dengan kondisi terkini yang akan dilaksanakan oleh Dinas Kehutanan Provinsi Kalimantan Timur.

## **1.2. Landasan Hukum**

Penyusuna Perubahan Rencana Strategis (Renstra) Dinas Kehutanan Kaltim periode 2019 – 2023 mengacu pada berbagai peraturan perundangan yang secara hirarkis sebagai berikut:

1. Undang-Undang No. 5 Tahun 1990 tentang Konservasi Sumberdaya Alam Hayati dan Ekosistemnya;
2. Undang-Undang No. 41 Tahun 1999 tentang Kehutanan jo Undang-Undang No. 19 Tahun 2004 tentang Penetapan Peraturan Pemerintah Pengganti Undang-Undang No. 1 Tahun 2004 tentang Perubahan Atas Undang-Undang No. 41 Tahun 1999 tentang Kehutanan Menjadi Undang-Undang;
3. Undang-Undang No. 25 Tahun 2004 tentang Sistem Perencanaan Pembangunan Nasional;
4. Undang-Undang No. 33 Tahun 2004, tentang Perimbangan Keuangan Pemerintah Pusat dan Pemerintahan Daerah;
5. Undang-Undang No. 26 Tahun 2007 tentang Penataan Ruang;
6. Undang-Undang No. 4 Tahun 2011 tentang Informasi Geospasial;
7. Undang-Undang No. 18 Tahun 2013 tentang Pencegahan dan Pemberantasan Perusakan Hutan;

8. Undang-Undang No. 23 Tahun 2014 tentang Pemerintahan Daerah sebagaimana diubah beberapa kali hingga Undang-Undang No. 9 Tahun 2015 tentang Perubahan Kedua atas Undang-Undang No. 23 Tahun 2014 tentang Pemerintahan Daerah;
9. Undang-Undang No. 37 Tahun 2014 tentang Konservasi Tanah dan Air;
10. Peraturan Pemerintah No. 44 Tahun 2004 tentang Perencanaan Kehutanan;
11. Peraturan Pemerintah No. 45 Tahun 2004 tentang Perlindungan Hutan;
12. Peraturan Pemerintah No. 58 Tahun 2005 tentang Pengelolaan Keuangan Daerah;
13. Peraturan Pemerintah No. 39 Tahun 2006 tentang Tata Cara Pengendalian dan Evaluasi Pelaksanaan Rencana Pembangunan;
14. Peraturan Pemerintah No. 6 Tahun 2007 tentang Tata Hutan dan Penyusunan Rencana Pengelolaan Hutan serta Pemanfaatan Hutan sebagaimana telah diubah sebagian dengan Peraturan Pemerintah No. 3 Tahun 2008 tentang Perubahan Atas Peraturan Pemerintah No. 6 Tahun 2007 tentang Tata Hutan dan Penyusunan Rencana Pengelolaan Hutan serta Pemanfaatan Hutan;
15. Peraturan Pemerintah No. 8 Tahun 2008 tentang Tahapan, Tata Cara Penyusunan, Pengendalian dan Pembangunan Daerah;
16. Peraturan Pemerintah No. 18 Tahun 2016 tentang Perangkat Daerah;
18. Peraturan Pemerintah No. 23 Tahun 2021 tentang Penyelenggaraan Kehutanan.
19. Peraturan Presiden No. 2 Tahun 2015 tentang Rencana Pembangunan Jangka Menengah Nasional Tahun 2015-2019;
20. Peraturan Presiden No. 7 Tahun 2015 tentang Organisasi Kementerian Negara;
21. Peraturan Presiden No. 16 Tahun 2015 tentang Kementerian Lingkungan Hidup dan Kehutanan;
21. Peraturan Menteri Dalam Negeri No. 90 Tahun 2019 tentang Klasifikasi, Kodefikasi dan Nomenklatur Perencanaan Pembangunan dan Keuangan Daerah
22. Peraturan Menteri Kehutanan No. P.27/Menhut-II/2006 tentang Rencana Pembangunan Jangka Panjang Kehutanan Tahun 2006-2025;
23. Peraturan Menteri Negara Pendayagunaan Aparatur Negara dan Reformasi Birokrasi No. 53 Tahun 2014 tentang Petunjuk Teknis Perjanjian Kinerja, Pelaporan Kinerja dan Tata Cara Review Atas Laporan Kinerja;
24. Peraturan Menteri Lingkungan Hidup dan Kehutanan No. P.39/Menlhk-Setjen/2015

- tentang Rencana Strategis Kementerian Lingkungan Hidup dan Kehutanan 2015-2019;
25. Peraturan Menteri Lingkungan Hidup dan Kehutanan No. P.74/Menlhk/Setjen/Kum.1/8/2016 tentang Pedoman Nomenklatur Perangkat Daerah Provinsi dan Kabupaten/Kota yang Melaksanakan Urusan Pemerintahan Bidang Lingkungan Hidup dan Urusan Pemerintahan Bidang Kehutanan;
  26. Peraturan Menteri Dalam Negeri No. 86 Tahun 2017 tentang Tata Cara Perencanaan, Pengendalian dan Evaluasi Pembangunan Daerah, Tata Cara Evaluasi Rancangan Peraturan Daerah Tentang Rencana Pembangunan Jangka Panjang Daerah dan Rencana Pembangunan Jangka Menengah Daerah, serta Tata Cara Perubahan Rencana Pembangunan Jangka Panjang Daerah, Rencana Pembangunan Jangka Menengah Daerah, dan Rencana Kerja Pemerintah Daerah;
  27. Peraturan Menteri Keuangan No. 19/PMK.07/2021 tentang Penggunaan, Pemantauan dan Evaluasi Dana Bagi Hasil Sumber Daya Alam Kehutanan Dana Reboisasi;
  28. Peraturan Daerah Provinsi Kalimantan Timur No. 15 Tahun 2008 tentang Rencana Pembangunan Jangka Panjang Daerah Kalimantan Timur Tahun 2005-2025;
  29. Peraturan Daerah Provinsi Kalimantan Timur No. 1 Tahun 2016 tentang Rencana Tata Ruang Wilayah Provinsi Kalimantan Timur Tahun 2016 – 2036;
  30. Peraturan Daerah Provinsi Kalimantan Timur No. 9 Tahun 2016 tentang Pembentukan dan Susunan Perangkat Daerah Provinsi Kalimantan Timur;
  31. Peraturan Daerah Provinsi Kalimantan Timur No. 2 Tahun 2019 tentang Rencana Pembangunan Jangka Menengah Daerah Provinsi Kalimantan Timur Tahun 2019-2023.
  32. Peraturan Daerah Provinsi Kalimantan Timur Nomor 8 Tahun 2021 tentang Perubahan atas Peraturan Daerah Nomor 2 Tahun 2019 tentang RPJMD Kaltim 2019-2023
  33. Peraturan Gubernur Provinsi Kalimantan Timur No. 22 Tahun 2011 tentang Pedoman Pelaksanaan Kaltim Hijau;
  34. Peraturan Gubernur Provinsi Kalimantan Timur No. 19 Tahun 2012 tentang Rencana Kehutanan Tingkat Provinsi Kalimantan Timur Periode Tahun 2011 – 2030;



35. Peraturan Gubernur Provinsi Kalimantan Timur No. 54 Tahun 2012 tentang Rencana Aksi Daerah Penurunan Emisi Gas Rumah Kaca;
36. Peraturan Gubernur Provinsi Kalimantan Timur No. 69 Tahun 2016 tentang Susunan Organisasi, Tugas, Fungsi dan Tata Kerja Dinas Kehutanan Kalimantan Timur;
37. Peraturan Gubernur Provinsi Kalimantan Timur No. 101 Tahun 2016 tentang Pembentukan dan Susunan Organisasi Unit Pelaksana Teknis Daerah pada Dinas Kehutanan Provinsi Kalimantan Timur.
38. Peraturan Gubernur Provinsi Kalimantan Timur No. 1 Tahun 2018 tentang Penataan Pemberian Izin dan Non Perizinan di Bidang Pertambangan, Kehutanan dan Perkebunan Kelapa Sawit di Provinsi Kalimantan Timur jo Peraturan Gubernur Provinsi Kalimantan Timur No. 50 Tahun 2018 tentang Perubahan atas Peraturan Gubernur Provinsi Kalimantan Timur No. 1 Tahun 2018 tentang Penataan Pemberian Izin dan Non Perizinan di Bidang Pertambangan, Kehutanan dan Perkebunan Kelapa Sawit di Provinsi Kalimantan Timur
39. Peraturan Gubernur Provinsi Kalimantan Timur No. 522/K.269/2018 tentang Penetapan *Roadmap* (Peta Jalan) Kesatuan Pengelolaan Hutan Provinsi Kalimantan Timur Tahun 2018-2028.

Selain peraturan perundangan yang tertera di atas, penyusunan Perubahan Renstra Dinas Kehutanan Kaltim periode tahun 2019 – 2023 ini juga memperhatikan berbagai kebijakan resmi yang diterbitkan lainnya, antara lain Strategi dan Rencana Aksi Provinsi (SRAP) terkait Pengurangan Emisi dari Deforestasi dan Degradasi Hutan (*Reducing Emission from Deforestation and Forest Degradation/REDD+*), Strategi Rendah Karbon, Konservasi Kawasan Bernilai Konservasi Tinggi (KBKT), dan sebagainya.

### **1.3. Maksud dan Tujuan**

Penyusunan Perubahan Rencana Strategis (Renstra) Dinas Kehutanan Kaltim periode tahun 2019 – 2023 ini merupakan aktivitas yang berlangsung periodik yang dimaksudkan untuk :

1. Menyusun dokumen Perubahan rencana strategis yang merefleksikan tata kelola

- yang baik, yaitu transparan, partisipatif dan akuntabel serta upaya mensinergikan berbagai kepentingan para pemangku kepentingan (*stake-holders*) terutama di bidang kehutanan, baik secara vertikal maupun horisontal, guna mendukung terwujudnya pengelolaan hutan yang lestari (*sustainable forest management*) di Kaltim;
2. Merumuskan dan menetapkan program prioritas pembangunan bidang kehutanan sesuai dengan periode pelaksanaan Rencana Pembangunan Jangka Menengah Daerah (RPJMD) Provinsi Kalimantan Timur Tahun 2019-2023;
  3. Menjadi pedoman operasionalisasinya setiap tahun anggaran, yaitu penyusunan Rencana Kerja (Renja) Dinas Kehutanan Kaltim sehingga dapat memantapkan kinerja pelayanan sebagai wujud tanggung jawab dalam pencapaian Visi, Misi, Tujuan, dan Kebijakan pembangunan daerah.

Sementara penyusunan Perubahan Rencana Strategis (Renstra) Dinas Kehutanan Kaltim periode tahun 2019 – 2023 memiliki beberapa tujuan yang dijabarkan secara sistematis sebagai berikut:

1. Menjabarkan secara detail urusan bidang kehutanan sesuai Visi, Misi, dan Program Gubernur dan Wakil Gubernur Kaltim sebagaimana tercantum dalam Perubahan Rencana Pembangunan Jangka Menengah Daerah (RPJMD) Provinsi Kalimantan Timur Tahun 2019-2023;
2. Menjadi pedoman penyelenggaraan urusan kehutanan di Provinsi Kaltim dengan mempertimbangkan berbagai potensi, peluang, dan tantangan pengelolaan hutan secara lestari;
3. Mensinergikan sasaran dan target yang akan dicapai oleh seluruh bidang dan seksi serta unit pelaksana teknis daerah (UPTD) di lingkup Dinas Kehutanan Kaltim.

#### **1.4. Sistematika Penulisan**

Perubahan Rencana Strategis (Renstra) Dinas Kehutanan Provinsi Kalimantan Timur periode tahun 2019 – 2023 tersebut menguraikan pokok bahasan yang disusun sebagaimana Peraturan Menteri Dalam Negeri No. 90 Tahun 2019, dengan susunan garis besar isi dokumen dan sistematika penulisan sebagai berikut:

**BAB I. PENDAHULUAN**, merupakan pengantar dari dokumen ini yang berisi runutan uraian didasarkan pada dinamika dan kebutuhan, basis legal serta

pendekatan yang digunakan, meliputi (1.1.) Latar Belakang; (1.2.) Landasan Hukum; (1.3.) Maksud dan Tujuan; serta (1.4.) Sistematika Penulisan.

**BAB II. GAMBARAN PELAYANAN DINAS KEHUTANAN**, difokuskan pada ruang lingkup dari peran dan posisi lembaga, gambaran potensi kapital sumberdaya manusia yang dimiliki, kinerja yang telah dicapai, serta situasi dan kondisi yang masih dihadapi oleh Dinas Kehutanan Kaltim selaku Organisasi Perangkat Daerah (OPD) guna menuju kondisi kehutanan yang lebih baik, terbagi menjadi topik pembahasan sebagai berikut: (2.1.) Tugas, Fungsi dan Struktur Organisasi; (2.2.) Sumberdaya Manusia; (2.3.) Kinerja Pelayanan; serta (2.4.) Tantangan dan Peluang Pengembangan Pelayanan.

**BAB III. PERMASALAHAN DAN ISU-ISU STRATEGIS**, merupakan bab yang sangat penting dalam dokumen karena akan mempengaruhi bab-bab selanjutnya, berisi tentang analisis tugas OPD dan kondisi kehutanan Kaltim, kesesuaian dengan rencana dan kebijakan yang telah diambil baik oleh daerah maupun nasional, serta menelaah berbagai dokumen terkait potensi ekonomi, ekologi, dan kewilayahan di Kaltim, dengan pokok bahasan terkait topik-topik sebagai berikut: (3.1.) Identifikasi Permasalahan Berdasarkan Tugas dan Fungsi Pelayanan; (3.2.) Telaahan Visi, Misi dan Program Kepala dan Wakil Kepala Daerah; (3.3.) Telaahan Renstra KLHK dan Renstra Dinas Kehutanan; (3.4.) Telaahan Rencana Tata Ruang Wilayah Provinsi (RTRWP), Kajian Lingkungan Hidup Strategis (KHLs), dan Tujuan Pembangunan Berkelanjutan (TPB/SDGs); serta (3.5.) Penentuan Isu Strategis.

**BAB IV. TUJUAN DAN SASARAN**, merupakan bab yang relatif ringkas meski tidak kalah pentingnya terkait dengan pengelolaan sumberdaya hutan beserta penentuan peran kelembagaannya, terdiri atas dua sub-bab yakni: (4.1.) Tujuan Jangka Menengah; dan (4.2.) Sasaran Jangka Menengah.

**BAB V. STRATEGI DAN ARAH KEBIJAKAN**, sebagai kelanjutan dari Tujuan dan Sasaran Jangka Menengah yang telah ditetapkan pada bab terdahulu, khususnya memberikan cara/upaya yang dapat ditempuh serta pernyataan

resmi yang ingin dicapai oleh Dinas Kehutanan Kaltim selaku OPD yang berwenang, meliputi: (5.1.) Strategi; dan (5.2.) Arah Kebijakan.

**BAB VI. RENCANA PROGRAM, KEGIATAN DAN PENDANAAN**, meliputi dua substansi utama yang keduanya terpadu dalam Renstra Dinas Kehutanan Kaltim periode tahun 2019 – 2023 ini, yaitu: (6.1.) Rencana Program dan Kegiatan; serta (6.2.) Rencana Pendanaan.

**BAB VII. KINERJA PENYELENGGARAAN BIDANG URUSAN**, adalah bab yang menggambarkan rancangan upaya pengendalian yang dapat digunakan untuk melihat keberhasilan atau ketercapaian dari program/kegiatan beserta dana yang dialokasikan. Oleh karenanya, perlu penetapan tolok ukur dan mekanisme yang akan dijalankan secara lebih terperinci, meliputi: (7.1.) Indikator Capaian; (7.2.) Target Kinerja; dan (7.3.) Monitoring dan Evaluasi.

**BAB VIII. PENUTUP**, merupakan bagian akhir dari dokumen ini yang menggaris-bawahi hal-hal penting saat ini maupun ke depan yang harus diperhatikan agar Renstra Dinas Kehutanan Kaltim ini dapat berjalan baik dan/atau lancar, berkaitan dengan: (8.1.) Dinamika Pembangunan; (8.2.) Perspektif Masa Depan; dan (8.3.) Pra-Kondisi yang Diperlukan.

## **BAB II**

# **GAMBARAN PELAYANAN DINAS KEHUTANAN**

Berdasarkan Luas Daratan Kalimantan Timur seluas 12.679.445 Ha yang terdiri dari 8.360.308 Ha merupakan luas kawasan hutan dan 4.319.445 Ha adalah Areal Penggunaan Lain (APL), dari luas hutan 8.360.308 Ha yang menjadi kewenangan pengelolaan hutan Dinas Kehutanan Provinsi Kalimantan Timur, dibagi berdasarkan fungsi kawasan menjadi :

- |                                  |                |
|----------------------------------|----------------|
| 1. KSA/KPA                       | : 438.724 Ha   |
| 2. Hutan Lindung (HL)            | : 1.852.844 Ha |
| 3. Hutan Produksi Tetap (HP)     | : 3.036.467 Ha |
| 4. Hutan Produksi Terbatas (HPT) | : 2.911.579 Ha |
| 5. Hutan Produksi Konversi (HPK) | : 120.694 Ha   |

Berkaitan dengan pengelolaan hutan di Kalimantan Timur tidak terlepas dengan kegiatan Izin Usaha Pemanfaatan Hasil Hutan Kayu - Hutan Alam (IUPHHK - HA) dan Izin Usaha Pemanfaatan Hasil Hutan Kayu - Hutan Tanaman Industri (IUPHHK - HTI). Berdasarkan data Dinas Kehutanan Provinsi Kalimantan Timur sebanyak 57 unit yang bergerak dalam Pengusahaan Hutan (IUPHHK – HA), 42 Unit bergerak dalam Pengusahaan Hutan Tanaman Industri (IUPHHK – HTI), 1 Unit IUPHHK Pengusahaan Restorasi Ekosistem ditambah dengan 1 lokasi Pencadangan Areal HTR (Hutan Tanaman Rakyat), 1 lokasi Pencadangan Hkm (Hutan Kemasyarakatan), 6 lokasi HD (Hutan Desa), dan 23 Unit Pemegang IPK (Izin Pemanfaatan Kayu) serta 83 Unit Izin Pinjam Pakai Kawasan Hutan (IPPKH), dengan luas sebagai berikut :

- |                                 |              |            |    |
|---------------------------------|--------------|------------|----|
| 1. IUPHHK - HA                  | luas areal : | 3.632.641  | Ha |
| 2. IUPHHK - HTI                 | luas areal : | 1.590.184  | Ha |
| 3. IUPHHK - Restorasi Ekosistem | luas areal : | 86.000     | Ha |
| 4. Pencadangan Areal HTR        | luas areal : | 4.510      | Ha |
| 5. Pencadangan Hkm              | luas areal : | 590        | Ha |
| 6. Pencadangan Hutan Desa       | luas areal : | 16.052     | Ha |
| 7. IPPKH                        | luas areal : | 106.319,61 | Ha |

(Rencana Kehutanan Tingkat Provinsi Kalimantan Timur Tahun 2011 – 2030)



## **2.1. Tugas, Fungsi, dan Struktur Organisasi**

### **2.1.1. Tugas**

Dinas Kehutanan Provinsi Kalimantan Timur dibentuk berdasarkan Peraturan Daerah (Perda) Provinsi Kalimantan Timur No. 9 Tahun 2016 tentang Pembentukan dan Susunan Perangkat Daerah Provinsi Kalimantan Timur, dengan tugas pokok untuk melaksanakan urusan pemerintahan daerah bidang kehutanan yang menjadi kewenangan provinsi dan tugas pembantuan yang ditugaskan kepada daerah provinsi. Kewenangan yang dimaksud mengacu pada Peraturan Gubernur Provinsi Kalimantan Timur No. 69 Tahun 2016 tentang Susunan Organisasi, Tugas, Fungsi dan Tata Kerja Dinas Kehutanan Provinsi Kalimantan Timur, sebagai penjabaran dari Peraturan Menteri Lingkungan Hidup dan Kehutanan Republik Indonesia No. P.74/Menlhk/Setjen/Kum.1/8/2016 tentang Pedoman Nomenklatur Perangkat Daerah Provinsi dan Kabupaten/Kota yang Melaksanakan Urusan Pemerintahan Bidang Lingkungan Hidup dan Kehutanan.

Sesuai dengan Peraturan Gubernur Kalimantan Timur tersebut, tugas pokok Dinas Kehutanan Provinsi Kalimantan Timur secara struktural dijalankan oleh 12 Seksi yang berada dalam 4 Bidang, serta operasionalisasinya juga dibantu oleh Unit Pelaksana Teknis Daerah (UPTD) di lingkup Dinas Kehutanan Provinsi Kalimantan Timur. Secara lebih detil, tugas pokok unit-unit kerja tersebut diatur lebih lanjut dalam Peraturan Gubernur Kalimantan Timur No. 101 Tahun 2016, yang dapat dijabarkan sebagai berikut:

#### **1. Bidang Perencanaan dan Pemanfaatan Hutan.**

Bidang Perencanaan dan Pemanfaatan Hutan bertugas: (1) merumuskan kebijakan teknis; (2) memberikan pelayanan administrasi dan regulasi pelaksanaan, pada kegiatan tata hutan, rencana pengelolaan hutan pada Kesatuan Pengelolaan Hutan (KPH) kecuali Kesatuan Pengelolaan Hutan Konservasi (KPHK), serta pemanfaatan hutan. Bidang ini membawahi 3 (tiga) Seksi dengan tugas masing-masing dijabarkan sebagai berikut:

##### **a. Seksi Perencanaan dan Tata Hutan:**

- Menyiapkan bahan dalam rangka koordinasi, bimbingan teknis, dan evaluasi penatagunaan hutan, penyusunan dan pelaksanaan rencana pengelolaan hutan yang dilaksanakan oleh KPHP dan/atau KPHL dalam 1 (satu) provinsi;
  - Menyiapkan bahan dalam rangka pengembangan promosi, investasi, kerjasama dan kemitraan, kelembagaan KPH, dan sistem informasi tata hutan KPHP dan/atau KPHL dalam 1 (satu) provinsi;
  - Menyiapkan bahan dalam rangka penyusunan rencana kehutanan tingkat provinsi dan neraca sumberdaya hutan provinsi;
  - Menyiapkan bahan dalam rangka pemberian perubahan status dan fungsi hutan, perubahan status dari lahan menjadi kawasan hutan, dan penggunaan serta tukar menukar kawasan hutan di wilayah provinsi.
- b. Seksi Pemanfaatan dan Penggunaan Kawasan Hutan:
- Menyiapkan bahan dalam rangka penilaian dan evaluasi perizinan usaha pemanfaatan kawasan, jasa lingkungan kecuali pemanfaatan penyimpan karbon, pemanfaatan hasil hutan bukan kayu, pemungutan hasil hutan kayu, pemungutan hasil hutan bukan kayu pada hutan produksi di wilayah provinsi;
  - Menyiapkan bahan dalam rangka pemberian pertimbangan teknis izin dan perpanjangan izin usaha pemanfaatan hasil hutan kayu pada kawasan hutan produksi di wilayah provinsi;
  - Menyiapkan bahan dalam rangka pemberian pertimbangan teknis izin dan perpanjangan izin penggunaan kawasan untuk kepentingan non kehutanan;
  - Menyiapkan bahan dalam pemberian pertimbangan teknis penyusunan dan penetapan rencana kerja usaha pemanfaatan hutan, izin pemanfaatan kayu (IPK), dan izin koridor di wilayah provinsi.
- c. Seksi Pengolahan, Pemasaran dan Penerimaan Negara Bukan Pajak:
- Menyiapkan bahan dalam penilaian dan evaluasi perizinan industri primer hasil hutan bukan kayu dengan kapasitas produksi < 6000 m<sup>3</sup>/tahun, dan perizinan industri primer hasil hutan bukan kayu di wilayah provinsi;

- Menyiapkan bahan dalam pengendalian dan pengawasan sumber bahan baku, penatausahaan dan peredaran pengolahan hasil hutan kayu dari industri primer hasil hutan kayu dan hasil hutan bukan kayu di wilayah provinsi;
- Menyiapkan bahan dalam pengawasan dan pengendalian penatausahaan hasil hutan, iuran kehutanan, peredaran hasil hutan dan tertib peredaran hasil hutan di wilayah provinsi;
- Menyiapkan data dan bahan dugaan pelanggaran dan penyelesaiannya terhadap pelanggaran administratif usaha bidang kehutanan;
- Menyiapkan bahan dalam rangka peneraan sanksi administratif pelanggaran usaha kehutanan;

## 2. Bidang Perlindungan dan Konservasi Sumberdaya Alam dan Ekosistemnya.

Bidang Perlindungan dan Konservasi Sumberdaya Alam dan Ekosistemnya bertugas: (1) merumuskan kebijakan bersifat teknis; (2) memberikan pelayanan administrasi dan regulasi, pelaksanaan perlindungan hutan di Hutan Lindung (HL) dan Hutan Produksi (HP); (3) perlindungan, pengawetan dan pemanfaatan secara lestari Tahura lintas Kabupaten/Kota; (4) perlindungan tumbuhan dan satwa liar yang tidak dilindungi dan/atau tidak masuk dalam lampiran (*Appendix*) CITES; (5) pengelolaan kawasan bernilai konservasi tinggi dan daerah penyangga kawasan suaka alam dan kawasan pelestarian alam. Bidang ini terdiri atas 3 (tiga) Seksi dengan tugas masing-masing sebagai berikut:

### a. Seksi Pengendalian dan Pengamanan Hutan:

- Menyiapkan bahan dalam rangka pelaksanaan pencegahan dan pembatasan kerusakan hutan, kawasan hutan, dan hasil hutan di wilayah provinsi;
- Menyiapkan bahan dalam rangka pelaksanaan pengamanan hutan pada kawasan hutan dan penegakan hukum, pemberian advokasi, konsultasi dan bantuan hukum bidang kehutanan di wilayah provinsi;
- Menyiapkan bahan dalam rangka pelaksanaan pelatihan perlindungan hutan dan pengamanan hutan, dan pembentukan forum/lembaga kolaboratif dalam perlindungan hutan.

b. Seksi Pengendalian Kebakaran Hutan dan Lahan:

- Menyiapkan bahan dalam rangka koordinasi dan pelaksanaan pencegahan, pengendalian dan penanganan pasca kebakaran hutan dan lahan di provinsi;
- Menyiapkan bahan dalam rangka pelaksanaan pelatihan, pendidikan, sosialisasi dan penyuluhan pencegahan, pengendalian dan penanganan pasca kebakaran hutan dan lahan;
- Menyiapkan bahan dalam rangka pembentukan forum kolaboratif pengendalian kebakaran hutan dan lahan di wilayah provinsi;
- Menyiapkan bahan dalam rangka pembangunan sistem informasi pengendalian kebakaran hutan dan lahan di wilayah provinsi;
- Monitoring dan evaluasi dalam rangka pelaksanaan pengendalian kebakaran hutan dan lahan di kawasan Tahura Kabupaten/Kota.

c. Seksi Konservasi Sumberdaya Alam dan Ekosistemnya:

- Menyiapkan bahan dalam rangka bimbingan teknis dan evaluasi perlindungan, pengawetan, dan pemanfaatan secara lestari Taman Hutan Raya (Tahura) yang berada pada lintas daerah Kabupaten/Kota;
- Menyiapkan bahan dalam pembinaan dan pengendalian dalam pemanfaatan tumbuhan dan satwa liar yang tidak dilindungi/tidak masuk *Appendix* CITES;
- Menyiapkan bahan dalam rangka identifikasi areal dan pihak terkait dalam kawasan bernilai konservasi tinggi, pelaksanaan pengelolaan kawasan bernilai konservasi tinggi dan daerah penyangga kawasan suaka alam dan kawasan pelestarian alam, serta pembentukan forum kolaborasi perlindungan kawasan bernilai konservasi tinggi;
- Monitoring dan evaluasi perlindungan kawasan bernilai konservasi tinggi dan daerah penyangga kawasan suaka alam dan kawasan pelestarian alam.

3. Bidang Pengelolaan Daerah Aliran Sungai dan Rehabilitasi Hutan dan Lahan.

Bidang Pengelolaan Daerah Aliran Sungai (DAS) dan Rehabilitasi Hutan dan Lahan (RHL) mempunyai tugas pokok: (1) merumuskan kebijakan teknis; (2) memberikan pelayanan administrasi dan regulasi pelaksanaan pada kegiatan pengelolaan DAS di provinsi dan rehabilitasi di luar kawasan hutan negara; dan (3)

melaksanakan evaluasi mitigasi iklim dan emisi gas rumah kaca (GRK) urusan kehutanan. Bidang ini terdiri atas 3 (tiga) Seksi dengan tugas-tugas yang dijabarkan masing-masing sebagai berikut:

a. Seksi Pengendalian Daerah Aliran Sungai:

- Menyiapkan bahan dalam penyusunan dan penetapan Rencana Pengelolaan DAS, pelaksanaan pengelolaan DAS di wilayah provinsi;
- Menyiapkan bahan dalam monitoring dan evaluasi pelaksanaan pengelolaan DAS di wilayah provinsi;
- Menyiapkan bahan dalam rangka pembentukan forum pengelolaan DAS, penyuluhan dan pemberdayaan masyarakat dalam pengelolaan DAS di wilayah provinsi;
- Menyiapkan bahan dalam pembangunan sistem informasi pengelolaan DAS.

b. Seksi Rehabilitasi Hutan dan Lahan:

- Menyiapkan bahan dalam rangka Rencana Pengelolaan Rehabilitasi Lahan (RPRL) dan Rencana Tahunan Rehabilitasi Lahan (RTnRL) di luar kawasan hutan negara dan pelaksanaan rehabilitasi lahan di luar kawasan hutan negara;
- Menyiapkan bahan dalam pelaksanaan rehabilitasi lahan melalui penghijauan (hutan rakyat, hutan kota, dan lingkungan), penerapan teknik konservasi tanah dan air, dan rehabilitasi di kawasan bergambut, mangrove dan pantai/pesisir;
- Menyiapkan bahan dalam rangka pengembangan kegiatan pendukung, dan pengembangan insentif rehabilitasi lahan di luar kawasan hutan negara di wilayah provinsi;
- Menyiapkan bahan dalam rangka bimbingan teknis dan evaluasi pelaksanaan rehabilitasi lahan di luar kawasan hutan negara di wilayah provinsi;
- Menyiapkan penyusunan standar, kriteria, pedoman, prosedur, petunjuk teknis terkait kegiatan mitigasi emisi gas rumah kaca pada urusan kehutanan;
- Menyiapkan bahan dalam rangka koordinasi perencanaan aksi mitigasi iklim pada urusan kehutanan termasuk KPH;



- Menyiapkan bahan laporan pelaksanaan mitigasi iklim dan tingkat emisi gas rumah kaca pada urusan kehutanan.

c. Seksi Pembenihan Tanaman Hutan:

- Menyiapkan bahan dalam rangka penetapan areal lokasi sumber daya genetik, perbenihan tanaman hutan, sertifikasi sumber benih dan mutu benih tanaman hutan di wilayah provinsi;
- Menyiapkan bahan bimbingan dan evaluasi pelaksanaan perbenihan tanaman hutan, sumber daya genetik tanaman hutan, dan sertifikasi sumber benih dan mutu benih tanaman hutan di wilayah provinsi.

4. Bidang Penyuluhan dan Pemberdayaan Masyarakat Hutan.

Bidang Penyuluhan dan Pemberdayaan Masyarakat Hutan mempunyai tugas pokok: (1) merumuskan kebijakan bersifat teknis; (2) memberikan pelayanan administrasi dan regulasi pelaksanaan, kegiatan penyuluhan kehutanan, pemberdayaan masyarakat, perhutanan sosial, dan promosi mitigasi iklim. Bidang ini terdiri atas 3 (tiga) Seksi dengan tugas masing-masing sebagai berikut:

a. Seksi Penyuluhan Kehutanan:

- Menyiapkan bahan dalam rangka penyuluhan, pendidikan, pelatihan, penguatan kelembagaan penyuluhan di bidang kehutanan dalam provinsi;
- Menyiapkan bahan dalam rangka penyusunan program dan materi penyuluhan di bidang kehutanan dalam provinsi;
- Menyiapkan bahan dalam rangka bimbingan teknis dan evaluasi pelaksanaan penyuluhan di bidang kehutanan dalam provinsi;
- Monitoring dan evaluasi pelaksanaan penyuluhan di bidang kehutanan;
- Menyiapkan bahan dalam promosi upaya mitigasi iklim urusan kehutanan kepada seluruh pemangku kepentingan.

b. Seksi Pemberdayaan Masyarakat Hutan:

- Menyiapkan bahan dalam rangka pemberdayaan masyarakat, pengembangan kelompok tani hutan dan kelembagaan usaha, pengembangan kemitraan kehutanan dalam provinsi;

- Menyiapkan bahan dalam rangka fasilitasi dan pendampingan pengusulan penetapan areal kerja dan pengembangan perhutanan sosial (HKm, HTR, HD, dan kemitraan) dalam provinsi;
- Menyiapkan bahan dalam rangka fasilitasi dan pendampingan penyusunan dan penetapan rencana kerja kegiatan perhutanan sosial dalam provinsi;
- Monitoring dan evaluasi pelaksanaan pemberdayaan masyarakat di bidang kehutanan dalam provinsi.

c. Seksi Pembinaan Hutan Hak dan Hutan Adat:

- Menyiapkan bahan dalam rangka pelaksanaan fasilitasi dan pendampingan penetapan dan pengakuan masyarakat hukum adat, dan pengelolaan hutan adat, serta penanganan konflik tenurial;
- Menyiapkan bahan dalam rangka pelaksanaan pengelolaan kawasan hutan dengan tujuan khusus untuk religi dan pengembangan kerjasama/kemitraan dalam pengelolaan kawasan hutan dengan tujuan khusus untuk religi dalam provinsi;
- Monitoring dan evaluasi pelaksanaan pengelolaan hutan adat dan pengelolaan kawasan hutan dengan tujuan khusus untuk religi dalam provinsi.

5. UPTD Kesatuan Pengelolaan Hutan (KPH).

Unit Pelaksana Teknis Daerah (UPTD) Kesatuan Pengelolaan Hutan (KPH) bertugas untuk melaksanakan sebagian kegiatan teknis operasional Dinas Kehutanan Provinsi Kalimantan Timur dalam pengelolaan hutan produksi (KPHP) dan/atau lindung (KPHL). Kepala UPTD KPH membawahi 2 (dua) seksi dengan tugas masing-masing sebagai berikut:

a. Seksi Perencanaan dan Pemanfaatan Hutan:

- Pengumpulan dan penyiapan bahan pelaksanaan perencanaan dan pemanfaatan hutan produksi dan/atau hutan lindung.

b. Seksi Perlindungan KSDAE dan Pemberdayaan Masyarakat:

- Pengumpulan dan penyiapan bahan pelaksanaan perlindungan konservasi sumberdaya alam dan ekosistemnya serta pemberdayaan masyarakat di kawasan hutan produksi dan/atau hutan lindung.

## 6. UPTD Taman Hutan Raya (Tahura) Bukit Soeharto.

Unit Pelaksana Teknis Daerah (UPTD) Taman Hutan Raya (Tahura) Bukit Soeharto mempunyai tugas untuk melaksanakan sebagian kegiatan teknis operasional Dinas Kehutanan Kaltim dalam penataan dan pengelolaan kawasan Tahura Bukit Soeharto yang terletak di Kabupaten Kutai Kartanegara dan Penajam Paser Utara. Kepala UPTD Tahura Bukit Soeharto membawahi 2 (dua) Seksi dengan tugas sebagai berikut:

### a. Seksi Perencanaan dan Pemanfaatan Hutan:

- Pengumpulan dan penyiapan bahan dalam rangka pelaksanaan perencanaan dan pemanfaatan taman hutan raya.

### b. Seksi Perlindungan KSDAE dan Pemberdayaan Masyarakat:

- Pengumpulan dan penyiapan bahan pelaksanaan perlindungan konservasi sumberdaya alam dan ekosistemnya serta pemberdayaan masyarakat di kawasan taman hutan raya.

## 2.1.2. Fungsi

Berdasarkan Peraturan Gubernur Kalimantan Timur Nomor 69 Tahun 2016, Dinas Kehutanan Provinsi Kalimantan Timur memiliki 8 (delapan) fungsi antara lain:

1. Perumusan kebijakan teknis bidang kehutanan di provinsi sesuai dengan kebijakan yang ditetapkan oleh Gubernur berdasarkan peraturan perundang-undangan;
2. Pelaksanaan kegiatan pengelolaan hutan di provinsi, yaitu meliputi: tata hutan Kesatuan Pengelolaan Hutan Produksi (KPHP) dan Kesatuan Pengelolaan Hutan Lindung (KPHL); rencana pengelolaan KPHP dan KPHL; pemanfaatan hutan di kawasan hutan produksi dan hutan lindung; rehabilitasi di luar kawasan hutan negara; perlindungan hutan di hutan lindung dan hutan produksi; pengolahan hasil hutan kayu; dan pengelolaan kawasan hutan dengan tujuan khusus untuk kepentingan religi;
3. Pelaksanaan kegiatan konservasi sumberdaya alam hayati dan ekosistem di provinsi, meliputi: perlindungan, pengawetan, dan pemanfaatan Tahura lintas Kabupaten/Kota; perlindungan tumbuhan dan satwa liar yang tidak dilindungi; dan

pengelolaan kawasan bernilai konservasi tinggi dan daerah penyangga kawasan suaka alam dan kawasan pelestarian alam;

4. Pelaksanaan penyuluhan kehutanan provinsi dan pemberdayaan masyarakat di bidang kehutanan di provinsi;
5. Pelaksanaan pengelolaan DAS lintas Kabupaten/Kota dan dalam Kabupaten/Kota dalam 1 (satu) provinsi;
6. Pelaksanaan koordinasi dan kebijakan kehutanan di provinsi dengan instansi terkait lainnya di bidang kehutanan dan non bidang kehutanan;
7. Pelaksanaan pembinaan, pelayanan, pengawasan, pengendalian, monitoring, evaluasi dan pelaporan sesuai dengan lingkup tugasnya;
8. Pelaksanaan tugas-tugas kedinasan lainnya yang diberikan Gubernur.

Fungsi Dinas Kehutanan Provinsi Kalimantan Timur selanjutnya dijabarkan secara rinci dalam fungsi masing-masing Bidang sebagaimana dijelaskan dalam Peraturan Gubernur Kaltim No. 69 Tahun 2016, serta fungsi UPTD Kesatuan Pengelolaan Hutan (KPH) dan Tahura Bukit Soeharto sesuai Peraturan Gubernur Kalimantan Timur No. 101 Tahun 2016 dengan penjabaran fungsi dimaksud sebagai berikut:

1. Bidang Perencanaan dan Pemanfaatan Hutan

Guna menjalankan tugas-tugas pokoknya sesuai peraturan perundangan yang berlaku, Bidang Perencanaan dan Pemanfaatan Hutan memiliki fungsi sebagai berikut:

- a. Penyiapan rumusan kebijakan, koordinasi, bimbingan teknis dan evaluasi terhadap penatagunaan hutan, dan penyusunan dan pelaksanaan rencana pengelolaan di KPHP dan/atau KPHL dalam 1 (satu) provinsi;
- b. Penyiapan rumusan kebijakan, koordinasi, bimbingan teknis dan evaluasi dalam pengembangan promosi, investasi, kerjasama dan kemitraan, kelembagaan KPH dan sistem informasi tata hutan KPHP dan/atau KPHL dalam 1 (satu) provinsi;
- c. Penyiapan rumusan kebijakan rencana kehutanan tingkat provinsi dan neraca sumber daya hutan provinsi;

- d. Penyiapan rumusan kebijakan, pembinaan, pengendalian dan pengawasan perizinan usaha pemanfaatan kawasan, jasa lingkungan kecuali pemanfaatan penyimpan selain karbon, pemanfaatan hasil hutan bukan kayu, pemungutan hasil hutan kayu, pemungutan hasil hutan bukan kayu pada hutan produksi pada wilayah provinsi;
  - e. Penyiapan rumusan kebijakan, pembinaan, pengendalian dan pengawasan perizinan usaha pemanfaatan kawasan, jasa lingkungan kecuali pemanfaatan penyimpanan selain karbon, pemungutan hasil hutan bukan kayu yang tidak dilindungi pada Hutan Lindung di wilayah provinsi;
  - f. Pemberian pertimbangan teknis izin dan perpanjangan izin usaha pemanfaatan hasil hutan kayu pada Hutan Produksi di wilayah provinsi;
  - g. Pemberian pertimbangan teknis perubahan status dan fungsi hutan, perubahan status dari lahan menjadi kawasan hutan, dan penggunaan serta tukar menukar kawasan hutan di wilayah provinsi;
  - h. Penyiapan rumusan kebijakan terkait rencana dan bimbingan teknis penyusunan dan penetapan rencana kerja usaha pemanfaatan hutan, izin pemanfaatan kayu (IPK), dan izin koridor di wilayah provinsi;
  - i. Penyiapan rumusan kebijakan, pengawasan dan pengendalian penatausahaan hasil hutan, iuran kehutanan, peredaran hasil hutan, dan tertib peredaran hasil hutan dalam wilayah provinsi;
  - j. Penyiapan rumusan kebijakan, pengawasan dan pengendalian industri primer hasil hutan bukan kayu, izin usaha, dan izin perluasan industri primer hasil hutan bukan kayu;
  - k. Penyiapan penyelesaian sanksi terhadap pelanggaran administratif di bidang kehutanan di wilayah provinsi.
2. Bidang Perlindungan dan Konservasi Sumberdaya Alam dan Ekosistemnya
- Guna menyelenggarakan tugas-tugas pokoknya, Bidang Perlindungan dan Konservasi Sumberdaya Alam dan Ekosistemnya memiliki fungsi:

- a. Penyiapan bahan pelaksanaan kebijakan pencegahan dan pembatasan kerusakan hutan, kawasan hutan, dan hasil hutan, pengamanan hutan dan penegakan hukum, dan pengendalian kebakaran hutan dan lahan di wilayah provinsi;
  - b. Penyiapan rumusan kebijakan, bimbingan teknis dan evaluasi perlindungan, pengawetan, dan pemanfaatan Taman Hutan Raya (Tahura) lintas Kabupaten/Kota sesuai Rencana Pengelolaan;
  - c. Penyiapan perumusan kebijakan, bimbingan teknis dan evaluasi terhadap kegiatan pembinaan dan pengendalian dalam rangka pemanfaatan tumbuhan dan satwa liar yang tidak dilindungi dan/atau tidak masuk dalam daftar lampiran (*Appendix*) CITES (*Convention on International Trade in Endangered Species of Wild Fauna and Flora*/Konvensi Perdagangan Internasional Tumbuhan dan Satwa Liar Spesies Terancam);
  - d. Penyiapan perumusan kebijakan, bimbingan teknis dan evaluasi pengelolaan kawasan bernilai konservasi tinggi dan daerah penyangga kawasan suaka alam dan kawasan pelestarian alam, pembentukan forum kolaborasi perlindungan kawasan bernilai konservasi tinggi di provinsi.
3. Bidang Pengelolaan Daerah Aliran Sungai dan Rehabilitasi Hutan dan Lahan
- Guna menyelenggarakan tugas pokoknya sebagaimana peraturan perundangan yang berlaku, Bidang Pengelolaan Daerah Aliran Sungai (DAS) dan Rehabilitasi Hutan dan Lahan (RHL) memiliki fungsi:
- a. Penyusunan kebijakan, koordinasi, bimbingan teknis dan evaluasi dalam pengelolaan daerah aliran sungai (DAS), pembentukan forum pengelolaan DAS, dan sistem informasi pengelolaan DAS di wilayah provinsi;
  - b. Penyusunan kebijakan, koordinasi, bimbingan teknis, dan evaluasi rehabilitasi lahan, rehabilitasi lahan di kawasan bergambut, mangrove dan pantai/pesisir, penghijauan/ penanaman, penerapan teknik konservasi tanah dan air di luar kawasan hutan negara di wilayah provinsi;
  - c. Penyusunan kebijakan, koordinasi, bimbingan teknis dan evaluasi dalam pelaksanaan kegiatan perbenihan tanaman hutan, sumber daya genetik tanaman hutan, sertifikasi sumber benih dan mutu tanaman hutan di dalam provinsi;

- d. Menyusun standar, kriteria, pedoman, prosedur, petunjuk teknis kegiatan mitigasi emisi gas rumah kaca pada urusan kehutanan;
  - e. Melaksanakan koordinasi perencanaan aksi mitigasi perubahan iklim pada urusan kehutanan termasuk KPH;
  - f. Menyusun laporan pelaksanaan mitigasi perubahan iklim dan tingkat emisi gas rumah kaca pada urusan kehutanan.
4. Bidang Penyuluhan dan Pemberdayaan Masyarakat Hutan
- Guna melaksanakan tugas pokoknya, Bidang Penyuluhan dan Pemberdayaan Masyarakat Hutan memiliki fungsi:
- a. Penyusunan kebijakan, koordinasi, bimbingan teknis dan evaluasi dalam penyuluhan, pendidikan, pelatihan, penguatan kelembagaan penyuluhan bidang kehutanan dalam wilayah provinsi;
  - b. Penyusunan kebijakan, koordinasi, bimbingan teknis dan evaluasi pemberdayaan masyarakat, pengembangan kelompok tani hutan dan kelembagaan usaha, kemitraan kehutanan dalam provinsi;
  - c. Penyusunan kebijakan, koordinasi, bimbingan teknis dan evaluasi pengembangan perhutanan sosial yang meliputi: Hutan Kemasyarakatan, Hutan Desa, Hutan Tanaman Rakyat, dan kemitraan dalam provinsi;
  - d. Penyusunan kebijakan, koordinasi, bimbingan teknis dan evaluasi dalam penetapan masyarakat hukum adat, hutan adat, dan kawasan hutan dengan tujuan khusus untuk religi dalam provinsi;
  - e. Melaksanakan promosi upaya-upaya mitigasi perubahan iklim pada urusan kehutanan kepada seluruh pemangku kepentingan.
5. UPTD Kesatuan Pengelolaan Hutan
- Guna melaksanakan tugas pokoknya, UPTD Kesatuan Pengelolaan Hutan baik Produksi (KPHP) maupun Lindung (KPHL) menyelenggarakan fungsi:
- a. Pelaksanaan tata hutan pada wilayahnya;
  - b. Pelaksanaan penyusunan rencana pengelolaan hutan;
  - c. Pelaksanaan kegiatan pemanfaatan dan penggunaan kawasan hutan;
  - d. Pelaksanaan rehabilitasi dan reklamasi;
  - e. Pelaksanaan perlindungan dan konservasi sumberdaya alam;

- f. Pelaksanaan kegiatan pengelolaan hutan mulai perencanaan, pengorganisasian, pelaksanaan, pengawasan hingga pengendalian;
  - g. Pelaksanaan pemantauan dan penilaian pelaksanaan kegiatan pengelolaan hutan;
  - h. Pengembangan investasi, kerjasama, dan kemitraan dalam pengelolaan hutan;
  - i. Pelaksanaan kebijakan kehutanan nasional dan daerah dalam pengelolaan hutan;
  - j. Pelaksanaan penyuluhan dan pemberdayaan masyarakat di bidang kehutanan;
  - k. Pengembangan dan pengelolaan sistem informasi dan perpetaan pengelolaan hutan;
  - l. Pengelolaan urusan ketatausahaan;
  - m. Pembinaan kelompok jabatan fungsional;
  - n. Pelaksanaan tugas lain yang diberikan Kepala Dinas Kehutanan sesuai dengan tugas dan fungsinya.
6. UPTD Tahura Bukit Soeharto
- Guna melaksanakan tugas pokoknya sebagaimana peraturan perundangan yang berlaku, UPTD Tahura Bukit Soeharto menyelenggarakan fungsi sebagai berikut:
- a. Penyusunan rencana teknis operasional penataan dan pengelolaan Tahura;
  - b. Pelaksanaan kebijakan teknis operasional penataan dan pengelolaan Tahura;
  - c. Pemantauan, evaluasi dan pelaporan penataan dan pengelolaan Tahura;
  - d. Pengelolaan urusan ketatausahaan;
  - e. Pembinaan kelompok jabatan fungsional;
  - f. Pelaksanaan tugas lain yang diberikan oleh Kepala Dinas sesuai tugas dan fungsinya.

### **2.1.3. Struktur Organisasi**

Berdasarkan Peraturan Gubernur Kalimantan Timur Nomor 69 Tahun 2016, struktur organisasi Dinas Kehutanan Provinsi Kalimantan Timur secara garis besar terdiri atas Kepala Dinas; Sekretaris Dinas yang membawahi 3 (tiga) Sub Bagian (Perencanaan Program, Umum, dan Keuangan) serta 4 (empat) Bidang yang masing-masing terdiri atas 3 (tiga) Seksi. Adapun UPTD bertanggung jawab langsung kepada Kepala Dinas, digambarkan secara ringkas sebagai berikut:



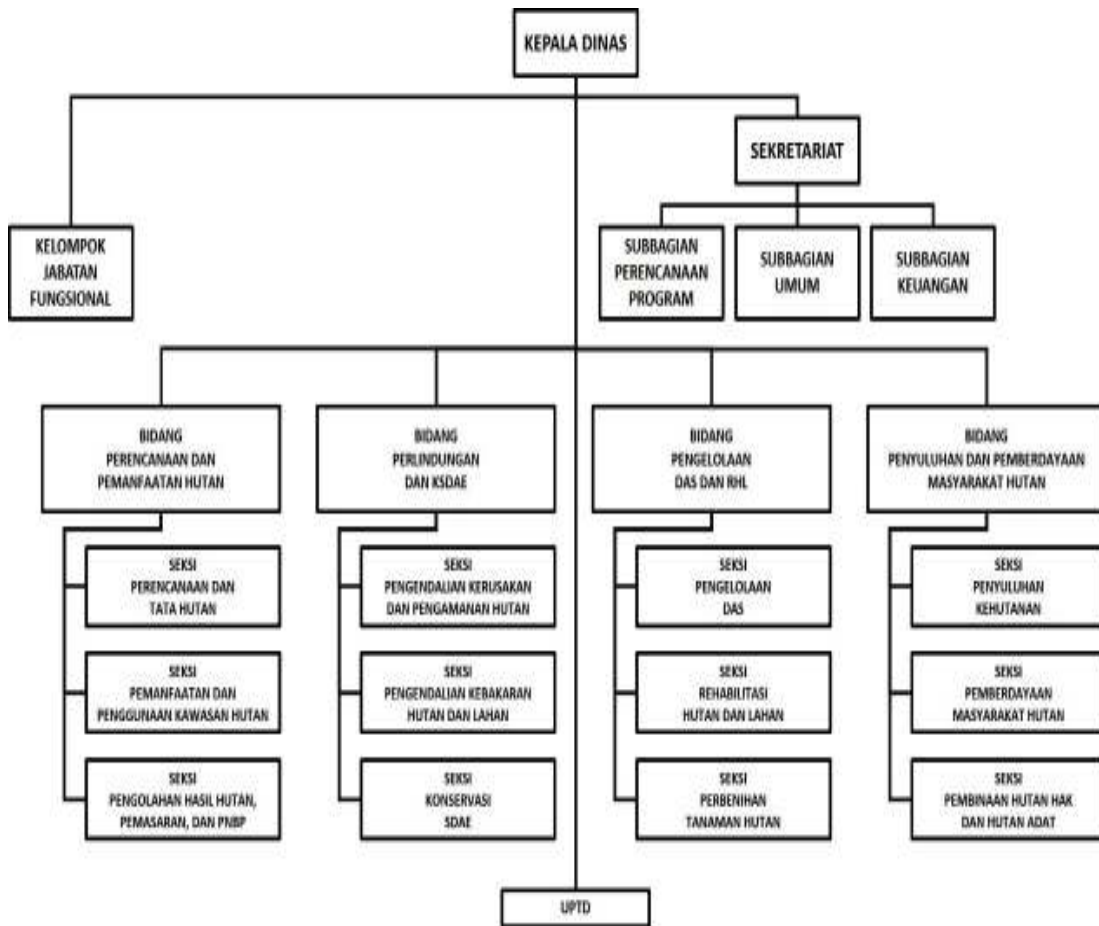

**Gambar II-1.** Struktur Organisasi Dinas Kehutanan Provinsi Kalimantan Timur Sesuai Peraturan Gubernur Kalimantan Timur No. 69 Tahun 2016

Sementara berdasarkan Peraturan Gubernur Kalimantan Timur No. 101 Tahun 2016, tidak ada perbedaan struktur organisasi untuk keseluruhan UPTD Kesatuan Pengelolaan Hutan, baik Produksi (KPHP) maupun Lindung (KPHL) Kepala UPTD Kesatuan Pengelolaan Hutan (KPH) dibantu Kepala Subbagian Tata Usaha serta Seksi Perencanaan dan Pemanfaatan Hutan dan Seksi Perlindungan KSDAE dan Pemberdayaan Masyarakat. Meskipun demikian, mempertimbangkan luas wilayah kelola UPTD KPH, maka jika dibutuhkan dapat dibentuk resort-resort untuk efektivitas kegiatan di lapangan, yang pelaksanaannya terdiri atas tenaga non struktural (Gambar II-2).

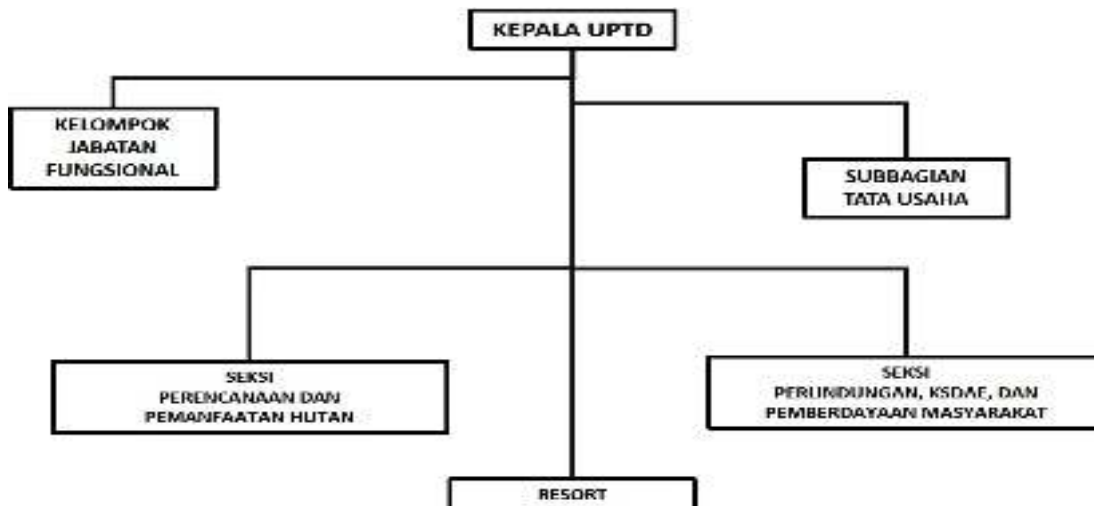

**Gambar II-2.** Struktur Organisasi UPTD KPH pada Dinas Kehutanan Provinsi Kalimantan Timur Sesuai Peraturan Gubernur Kalimantan Timur No. 101 Tahun 2016

Sedikit berbeda dengan struktur organisasi KPH, UPTD Tahura Bukit Soeharto tidak dilengkapi dengan resort-resort. Kepala UPTD Taman Hutan Raya Bukit Soeharto hanya dibantu Kepala Subbagian Tata Usaha dan 2 (dua) Seksi Pendukung yakni Seksi Perencanaan dan Pemanfaatan Hutan dan Seksi Perlindungan Konservasi Sumberdaya Alam dan Ekosistemnya (KSDAE), dan Pemberdayaan Masyarakat (Gambar II-3).

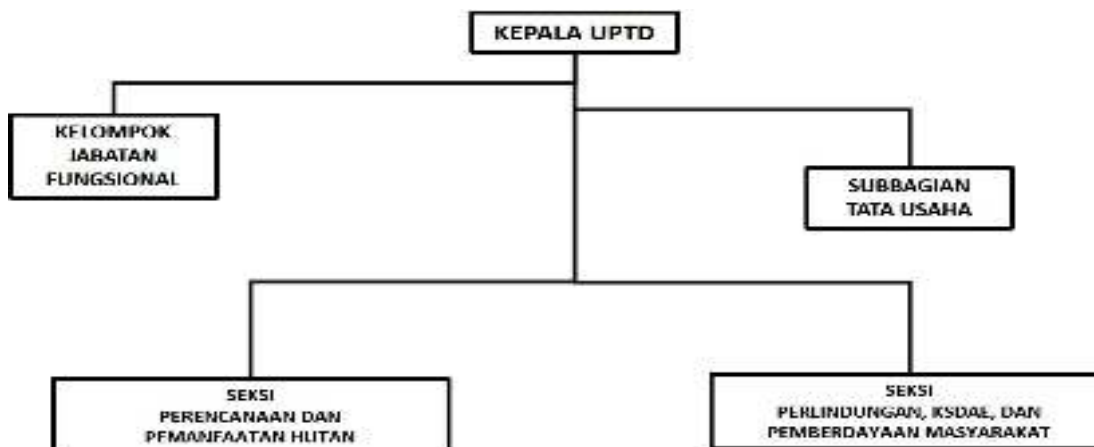

**Gambar II-3.** Struktur Organisasi UPTD Tahura Bukit Soeharto pada Dinas Kehutanan Provinsi Kalimantan Timur Sesuai Peraturan Gubernur Kalimantan Timur No. 101 Tahun 2016

## 2.2. Sumber Daya Manusia

Sumberdaya manusia (SDM) pada Dinas Kehutanan Provinsi Kalimantan Timur yang tersebar pada bidang, seksi, termasuk UPTD yang berada di bawahnya memiliki kualifikasi pendidikan yang sangat beragam. Berdasarkan data yang disampaikan sampai dengan Desember 2020, jumlah pegawai pada Dinas Kehutanan Provinsi Kalimantan Timur tercatat sebanyak 584 orang dengan rincian sebagaimana tersaji pada Tabel II.1. Apabila dinarasikan maka SDM lingkup Dinas Kehutanan Provinsi Kalimantan Timur terdiri dari staf dengan pendidikan pascasarjana (doktor dan magister) sebanyak 70 orang (10,61%); berpendidikan sarjana dan diploma tiga sebanyak 333 orang (50,45%), dan sisanya berpendidikan SLTA ke bawah sebanyak 257 orang (38,94%).

Meski tingkat pendidikan penting namun sebagai organisasi pelaksana kebijakan, pengatur administrasi, dan pengelola profesional perlu didukung SDM yang memiliki kompetensi baik manajerial, teknis maupun sosio-kultural. Kompetensi manajerial diukur selain dari tingkat pendidikan (akademik) juga dari pelatihan struktural/manajemen dan pengalaman kepemimpinan. Kompetensi diukur dari tingkat dan spesialisasi pendidikan, pelatihan teknis fungsional dan pengalaman bekerja teknis. Kompetensi sosio-kultural diukur dari pengalaman kerja berkaitan dengan masyarakat majemuk dalam suku, agama, budaya sehingga yang bersangkutan akan memiliki wawasan kebangsaan yang baik.

Terkait dengan kompetensi manajerial yang dimiliki sumberdaya manusia pada Dinas Kehutanan Kaltim dalam menunjang kinerja pelayanan, tercatat sebanyak 116 orang mengikuti Pendidikan dan Pelatihan Kepemimpinan (Diklat PIM dan Adum), dan saat ini telah menduduki jabatan pada level pratama (1 orang), level administrator (13 orang), level pengawas sebanyak 41 orang dan pada level pelaksana sebanyak 703 orang. Satu hal yang perlu direncanakan adalah kemungkinan untuk mengirim staf, khususnya mereka yang mendapatkan tugas sebagai pelaksana teknis di UPTD, guna mengambil pendidikan/keterampilan tambahan pada program “insinyur profesional”.(EED)

**Tabel II-1.** Sebaran Pendidikan Aparatur pada Dinas Kehutanan Provinsi Kalimantan Timur (hingga Desember 2020).

Jabatan	Jen. Kelamin		Golongan				Pendidikan					
	L	P	IV	III	II	I	Pasca Sarjana	Sarjana	Diploma	SLTA	SLTP	SD
Kepala Dinas	1	0	1	0	0	0	1	0	0	0	0	0
Sekretaris Dinas	0	0	0	0	0	0	0	0	0	0	0	0
Kepala Bidang	2	2	4	0	0	0	4	0	0	0	0	0
Kepala UPTD	19	0	18	1	0	0	15	4	0	0	0	0
Kepala Seksi di Dinas	13	1	8	6	0	0	8	6	0	0	0	0
Kepala Seksi di UPTD	39	10	19	30	0	0	21	28	0	0	0	0
Pelaksana di Dinas	116	30	8	111	27	0	8	68	5	61	4	0
Pelaksana di UPTD	342	85	2	316	102	7	13	157	65	177	9	6
<b>JUMLAH</b>	<b>532</b>	<b>128</b>	<b>60</b>	<b>464</b>	<b>129</b>	<b>7</b>	<b>70</b>	<b>263</b>	<b>70</b>	<b>238</b>	<b>13</b>	<b>6</b>

### 2.3. Kinerja Pelayanan

Kinerja pelayanan Dinas Kehutanan Provinsi Kalimantan Timur dapat dinilai sesuai hasil capaian kinerja dibandingkan dengan Tujuan dan Sasaran yang ditetapkan. Dinas Kehutanan Provinsi Kalimantan Timur telah menetapkan Tujuan yang menjadi tugas dan tanggung jawab oleh Dinas Kehutanan Provinsi Kalimantan Timur adalah Meningkatkan Kontribusi Sektor Kehutanan Terhadap Ekonomi Daerah, sedangkan sasaran untuk menggambarkan tercapainya tujuan, berupa hasil pembangunan daerah/Perangkat Daerah yang diperoleh dari pencapaian hasil (outcome) program Perangkat Daerah. Sasaran yang akan dicapai yang menjadi tugas dan tanggung jawab oleh Dinas Kehutanan Provinsi Kalimantan Timur adalah Optimalisasi Pemanfaatan dan Pengelolaan Hutan Berkelanjutan Dalam Mendukung Peningkatan Perekonomian Daerah.

Untuk mengukur kinerja pelayanan, perencanaan kinerja diwujudkan dalam bentuk perjanjian kinerja yang mengacu indikator dalam Perubahan Rencana Strategis (Renstra) Dinas Kehutanan Provinsi Kalimantan Timur Tahun 2019-2023 yang disusun per program menyesuaikan alokasi anggaran. Evaluasi kinerja pelayanan Dinas Kehutanan Provinsi Kalimantan Timur yang menjadi dasar dalam penyusunan Perubahan Rencana Strategis (Renstra) Tahun 2019-2023.

Dinas Kehutanan Provinsi Kalimantan Timur menyusun rencana program dengan langkah-langkah strategis untuk pembangunan kehutanan di wilayah Provinsi Kalimantan Timur. Program-program Prioritas yang dilaksanakan pada periode tahun 2019 - 2020 yang bersumber dari dana APBD Pemerintah Provinsi Kalimantan Timur adalah meliputi program-program sebagai berikut :

- a. Program Perencanaan dan Pemanfaatan Hutan
- b. Program Perlindungan dan Konservasi Sumber Daya Alam dan Ekosistem (KSDAE)
- c. Program Pengelolaan Daerah Aliran Sungai dan Rehabilitasi Hutan dan Lahan
- d. Program Penyuluhan, Pemberdayaan masyarakat hutan dan perhutanan sosia

**Tabel II.2. Pencapaian Kinerja Pelayanan Dinas Kehutanan Provinsi Kalimantan Timur Tahun 2019-2023**

No	Indikator Kinerja Sesuai Tugas dan Fungsi	Target NSPK	Target IKK	Target Indikator Lainnya	Target Renstra					Realisasi Capaian					Rasio Capaian (%)			
					2019	2020	2021	2022	2023	2019	2020	2021	2022	2023	2019	2020	2022	2023
1	Jumlah Bln pelaksanaan administrasi perkantoran				12 Bln	12 Bln	0	0	0	12 Bln	12 Bln	0	0	0	100	100	0	0
2	Jumlah penyediaan peralatan dan Kelengkapan Sarana dan Prasarana				12 Bln	12 Bln	0	0	0	12 Bln	12 Bln	0	0	0	100	100	0	0
3	Jumlah Bln pemeliharaan peralatan dan Kelengkapan Sarana dan Prasarana				12 Bln	12 Bln	0	0	0	12 Bln	12 Bln	0	0	0	100	100	0	0
4	Jumlah Keg rapat koordinasi dan konsultasi ke Dalam dan luar daerah				12 Bln	12 Bln	0	0	0	12 Bln	12 Bln	0	0	0	100	100	0	0
5	Terpenuhinya Pakaian Dinas Beserta Perlengkapannya				735 Stelll	764 Stelll	0	0	0	1130 Stelll	512 Stelll	0	0	0	153.74	67.02	0	0
6	Jumlah Dok Perencanaan dan Anggaran				10 Dok	10 Dok	0	0	0	10 Dok	10 Dok	0	0	0	100	100	0	0
7	Jumlah Dok Lap Pengendalian dan Evaluasi Pelaksanaan Keg				5 Dok	5 Dok	0	0	0	5 Dok	5 Dok	0	0	0	100	100	0	0
8	Jumlah Lap Pembinaan, Pengawasan dan Pengendalian				3 Lap	0 Lap	0	0	0	3 Lap	0 Lap	0	0	0	100	0	0	0
9	Jumlah Dok Draft perda pembatasan penjualan kayu bulat				1 Dok Draft Perda	70 %	0	0	0	1 Dok Draft Perda	70 %	0	0	0	100	100	0	0
10	Jumlah IUPHHK-HA yang menerapkan RIL / RIL C				7 IUPHHK - HA	2 IUPHHK - HA	0	0	0	8 IUPHHK - HA	0 IUPHHK - HA	0	0	0	114.29	0	0	0
11	Jumlah Dok Perencanaan dan Tata Hutan				5 Lap	9 Lap	0	0	0	10 Lap	8 Lap	0	0	0	200	88.89	0	0
12	Persentase penanganan tertib Penatausahaan Hasil Hutan (PUHH) pada Unit Manajemen				75 %	80 %	0	0	0	50 %	100 %	0	0	0	66.67	125	0	0
13	Jumlah Dok penyelesaian				5 Dok	6 Dok	0	0	0	14 Dok	6 Dok	0	0	0	280	100	0	0
14	Luas lahan kritis yang direhabilitasi				38500 Ha	38500 Ha	0	0	0	66302.27 Ha	38738 Ha	0	0	0	172.21	100.62	0	0
15	Jumlah DAS/SUB DAS yang dimonitoring				3 Lap	3 Lap	0	0	0	3 Lap	3 Lap	0	0	0	100	100	0	0
16	Jumlah Lap Peredaran dan Pengadaan Bibit				10 Lap	10 Lap	0	0	0	8 Lap	10 Lap	0	0	0	80	100	0	0
17	luas hutan yang dimanfaatkan tanpa izin yang semakin berkurang				1250 Ha	0 Ha	0	0	0	1464 Ha	0 Ha	0	0	0	117.12	0	0	0
18	Luas Areal Kebakaran Hutan yang Semakin Menurun				25000 Ha	0 Ha	0	0	0	10820 Ha	0 Ha	0	0	0	43.28	0	0	0
19	Luas Kawasan Bernilai Konservasi Tinggi yang Meningkat				3000 Ha	4000 Ha	0	0	0	5883.5 Ha	1525 Ha	0	0	0	196.12	38.13	0	0
20	Jumlah KTH/KUPS terregistrasi				5 KTH	5 KTH	0	0	0	7 KTH	6 KTH	0	0	0	140	120	0	0
21	Luas permohonan HD, HKm, HTR dan Kemitraan Kehutanan				35000 Ha	35000 Ha	0	0	0	46585 Ha	35727 Ha	0	0	0	133.1	102.08	0	0
22	Luas pembinaan wilayah Hutan Adat/Hutan Hak				49 Ha	48.85 Ha	0	0	0	48.85 Ha	48.85 Ha	0	0	0	99.69	100	0	0
23	Jumlah Pendampingan Keg RHL				0 Lap	16 Lap	0	0	0	0 Lap	16 Lap	0	0	0	0	100	0	0
24	Jumlah Kelompok Tani yang diberikan Pendampingan, pembentukan dan peningkatan kelembagaan kelompok tani hutan				0 Lap	16 Lap	0	0	0	0 Lap	23 Lap	0	0	0	0	143.75	0	0
25	Jumlah Peserta Pemberdayaan Kelompok Tani Hutan (KTH)				1940 Orang	0 Orang	0	0	0	1470 Orang	0 Orang	0	0	0	75.77	0	0	0
26	Jumlah Lap metode dan materi penyuluhan				10 Lap	24 Lap	0	0	0	10 Lap	16 Lap	0	0	0	100	66.67	0	0

No	Indikator Kinerja Sesuai Tugas dan Fungsi	Target NSPK	Target IKK	Target Indikator Lainnya	Target Renstra					Realisasi Capaian					Rasio Capaian (%)			
					2019	2020	2021	2022	2023	2019	2020	2021	2022	2023	2019	2020	2022	2023
27	Jumlah Lap Monitoring dan Evaluasi Keg Penyuluh				15 Lap	65 Lap	0	0	0	20 Lap	19 Lap	0	0	0	133.33	29.23	0	0
28	Jumlah Pembangunan unit percontohan penyuluhan kehutanan/demplot				0 Lap	1 Lap	0	0	0	0 Lap	1 Lap	0	0	0	0	100	0	0
29	Jumlah Pemenuhan kebutuhan sarpras penyuluhan kehutanan				0 Lap	107 Lap	0	0	0	0 Lap	90 Lap	0	0	0	0	84.11	0	0
30	Jumlah Peserta Pemberdayaan KTH Melalui Peningkatan Kelola Kelembagaan, Kelola Kawasan dan Kelola Usaha				0 Lap	1665 Lap	0	0	0	0 Lap	1445 Lap	0	0	0	0	86.79	0	0
31	Jumlah Keg Sosialisasi, Pendampingan dan Fasilitasi Perhutanan Sosial				72 Lap	81 Lap	0	0	0	157 Lap	162 Lap	0	0	0	218.06	200	0	0
32	Jumlah Keg Pengembangan Usaha Pehutanan Sosial				74 Lap	65 Lap	0	0	0	67 Lap	76 Lap	0	0	0	90.54	116.92	0	0
33	Jumlah Keg Penanganan Konflik, Tenurial dan Hutan Adat				32 Keg	0 Keg	0	0	0	74 Keg	0 Keg	0	0	0	231.25	0	0	0
34	Jumlah Keg Pembinaan Konflik Tenurial dan Hutan Adat				2 Keg	0 Keg	0	0	0	8 Keg	0 Keg	0	0	0	400	0	0	0
35	Jumlah Sarana Prasarana Pengendalian Kebakaran Hutan dan lahan				11165 Unit	0 Unit	0	0	0	6599 Unit	0 Unit	0	0	0	59.1	0	0	0
36	Jumlah Keg Pelatihan/ Pembekalan/ Inhouse Training/penyegaran/bimbingan teknis PKHL				113 Keg	42 Keg	0	0	0	222 Keg	38 Keg	0	0	0	196.46	90.48	0	0
37	Jumlah Keg Penetapan Posko Darkarhutla				86 Keg	0 Keg	0	0	0	94 Keg	0 Keg	0	0	0	109.3	0	0	0
38	Jumlah Lap Penaksiran Luas Areal Kebakaran Hutan dan Lahan dan Investigasi Penyebab Kebakaran				91 Lap	0 Lap	0	0	0	85 Lap	0 Lap	0	0	0	93.41	0	0	0
39	Jumlah Lap Pelaksanaan Sosialisasi/Kampanye Pencegahan				160 Lap	0 Lap	0	0	0	162 Lap	0 Lap	0	0	0	101.25	0	0	0
40	Jumlah Lap Keg patroli pencegahan kebakaran hutan dan lahan				249 Lap	0 Lap	0	0	0	264 Lap	0 Lap	0	0	0	106.02	0	0	0
41	Jumlah Lap Keg pemadaman Kebakaran Hutan dan Lahan				117 Lap	0 Lap	0	0	0	108 Lap	0 Lap	0	0	0	92.31	0	0	0
42	Jumlah Dok Keg rekomendasi pelaksanaan rehabilitasi areal bekas terbakar				76 Dok	19 Dok	0	0	0	75 Dok	19 Dok	0	0	0	98.68	100	0	0
43	Jumlah Gerakan Pencegahan kebakaran hutan dan lahan				22 Dok	21 Dok	0	0	0	11 Dok	12 Dok	0	0	0	50	57.14	0	0
44	Luas Keg Agroforestry, Agrosilvopastura, Sylvopastura				112 Dok	100 Dok	0	0	0	57 Dok	0 Dok	0	0	0	50.89	0	0	0
45	Jumlah Pembentukan Regu Perbantuan Darkarhutla				36 Regu	0 Regu	0	0	0	33 Regu	0 Regu	0	0	0	91.67	0	0	0
46	Jumlah Monev Operasional Pemadaman dan Penanganan Paska Kebakaran Hutan dan Lahan				0 Lap	50 Lap	0	0	0	0 Lap	50 Lap	0	0	0	0	100	0	0
47	Jumlah Investigasi Sebab-Sebab Kebakaran Hutan dan Lahan				0 Dok	10 Dok	0	0	0	0 Dok	9 Dok	0	0	0	0	90	0	0
48	Jumlah Dok Sarpras Pengendalian Kebakaran Hutan dan Lahan				0 Dok	3 Dok	0	0	0	0 Dok	3 Dok	0	0	0	0	100	0	0
49	Jumlah Sarpras Pencegahan Pengendalian Kebakaran Hutan dan Lahan				0 Dok	291 Unit	0	0	0	0 Dok	577 Unit	0	0	0	0	198.28	0	0

No	Indikator Kinerja Sesuai Tugas dan Fungsi	Target NSPK	Target IKK	Target Indikator Lainnya	Target Renstra					Realisasi Capaian					Rasio Capaian (%)			
					2019	2020	2021	2022	2023	2019	2020	2021	2022	2023	2019	2020	2022	2023
50	Jumlah Sarpras Penanggulangan				0 Dok	8993 Unit	0	0	0	0 Dok	6416 Unit	0	0	0	0	71.34	0	0
51	Jumlah Sekat Kanal, Embung dan Kantong Air				0 Ha	3 Ha	0	0	0	0 Ha	3 Ha	0	0	0	0	100	0	0
52	Jumlah Luas Penaksiran Kebakaran				0 Ha	2285 Ha	0	0	0	0 Ha	735.9 Ha	0	0	0	0	32.21	0	0
53	Jumlah Sosialisasi dan/atau Penyuluhan Pencegahan Kebakaran Hutan dan Lahan				0 Ha	122 Ha	0	0	0	0 Ha	112 Ha	0	0	0	0	91.8	0	0
54	Jumlah Patroli Pencegahan PKHL				0 Dok	330 Lap	0	0	0	0 Dok	411 Lap	0	0	0	0	124.55	0	0
55	Jumlah Pemadaman Langsung				0 Dok	190 Lap	0	0	0	0 Dok	62 Lap	0	0	0	0	32.63	0	0
56	Jumlah Pendampingan				0 Ha	93 Lap	0	0	0	0 Ha	92 Lap	0	0	0	0	98.92	0	0
57	Jumlah Dok Perencanaan				0 Ha	2 Dok	0	0	0	0 Ha	1 Dok	0	0	0	0	50	0	0
58	Jumlah Keg Penetapan Posko Kebakaran Hutan dan Lahan				0 Ha	121 Lap	0	0	0	0 Ha	119 Lap	0	0	0	0	98.35	0	0
59	Jumlah Lap Keg Sosialisasi				112 Lap	115 Lap	0	0	0	190 Lap	80 Lap	0	0	0	169.64	69.57	0	0
60	Jumlah Lap Koordinasi				59 Lap	78 Lap	0	0	0	82 Lap	92 Lap	0	0	0	138.98	117.95	0	0
61	Jumlah Lap patroli				234 Lap	287 Lap	0	0	0	258 Lap	258 Lap	0	0	0	110.26	89.9	0	0
62	Luas Rancangan Keg Penanaman				750 Ha	5680 Ha	0	0	0	650 Ha	2413.4 Ha	0	0	0	86.67	42.49	0	0
63	Luas Penanaman				2526 Ha	3406 Ha	0	0	0	1101 Ha	3056 Ha	0	0	0	43.59	89.72	0	0
64	Jumlah Movev Deforestasi dan Degradasi Hutan dalam Rangka Mitigasi Perubahan Iklim				6 Lap	100 Lap	0	0	0	4 Lap	77 Lap	0	0	0	66.67	77	0	0
65	Jumlah Sertifikasi Sumber Benih				12 sk	0 Sertifikat	0	0	0	4 sk	0 Sertifikat	0	0	0	33.33	0	0	0
66	Jumlah Bibit yang Tersedia				310000 Bibit	0 bibit	0	0	0	67600 Bibit	0 bibit	0	0	0	21.81	0	0	0
67	Jumlah SK Pengada dan Pengedar Benih dan/Atau Bibit				25 SK	0 SK	0	0	0	3 SK	0 SK	0	0	0	12	0	0	0
68	Jumlah Bimbingan dan Pengawasan				45 Lap	0 Lap	0	0	0	44 Lap	0 Lap	0	0	0	97.78	0	0	0
69	Jumlah Pembuatan/pengadaan bibit				0 bibit	346330 Bibit	0	0	0	bibit	326930 Bibit	0	0	0	0	94.4	0	0
70	Jumlah penyelenggaraan sertifikasi perbenihan				0 SK	10 SK	0	0	0	SK	10 SK	0	0	0	0	100	0	0
71	Jumlah Pembinaan perbenihan tanaman hutan (bimtek, movev, pelayanan perijinan dan peningkatan kualitas SDM)				0 Keg	3 Keg	0	0	0	0 Keg	2 Keg	0	0	0	0	66.67	0	0
72	Luas penataan kawasan hutan konservasi di tingkat tapak dan pemanfaatan potensi sumberdaya hutan secara lestari				150 HA	150 Ha	0	0	0	150 HA	30 Ha	0	0	0	100	20	0	0
73	Luas Penanganan degradasi dan deforestasi serta konflik tenurial				150 Ha	150 Ha	0	0	0	150 Ha	30 Ha	0	0	0	100	20	0	0
74	Luas penataan kawasan hutan konservasi di tingkat tapak dan pemanfaatan potensi sumberdaya hutan secara lestari				0 Ha	1 Unit	0	0	0	0 Ha	0 Unit	0	0	0	0	0	0	0
75	Luas Penanganan degradasi dan deforestasi serta konflik tenurial				0 Ha	1 Unit	0	0	0	0 Ha	1 Unit	0	0	0	0	100	0	0
76	Luas pengelolaan Wilayah Tertentu (WT) di KPHP				485 Ha	1435 Ha	0	0	0	388 Ha	74 Ha	0	0	0	80	5.16	0	0
77	luas kerusakan hutan dan konflik tenurial di tingkat tapak				1160 Ha	1224 Ha	0	0	0	3145 Ha	427 Ha	0	0	0	271.12	34.89	0	0
78	Jumlah Kantor Resort KPH				1 Unit	0 Unit	0	0	0	0 Unit	0 Unit	0	0	0	0	0	0	0
79	Jumlah Kantor Resort KPH				1 Unit	0 Unit	0	0	0	1 Unit	0 Unit	0	0	0	100	0	0	0
80	Luas areal pemeliharaan tanaman				200 Ha	0 Ha	0	0	0	0 Ha	0 Ha	0	0	0	0	0	0	0



No	Indikator Kinerja Sesuai Tugas dan Fungsi	Target NSPK	Target IKK	Target Indikator Lainnya	Target Renstra					Realisasi Capaian					Rasio Capaian (%)			
					2019	2020	2021	2022	2023	2019	2020	2021	2022	2023	2019	2020	2022	2023
81	Luas areal pemeliharaan tanaman				200 Ha	100 Ha	0	0	0	20 Ha	0 Ha	0	0	0	10	0	0	0
82	Luas Kawasan Hutan yang di kelola				0 Unit	19538995 Ha	0	0	0	0 Unit	3436439.37 Ha	0	0	0	0	17.59	0	0
83	Jumlah Lap Pembinaan, Pengawasan dan Pengendalian				0 Dok	3 Dok	0	0	0	0 Dok	3 Dok	0	0	0	0	100	0	0
84	Produksi Hasil Hutan Kayu (M3)				0	0	4950000 M3	5.000.000 m3	5.050.000 m3	0	0	4552301.04 M3	0	0	0	0	39.95	0
85	Produksi Hasil Hutan Bukan Kayu (Ton)				0	0	670 Ton	700 Ton	730 Ton	0	0	694,28 ton	0	0	0	0	0	0
86	Jumlah Dok Perencanaan yang telah disusun oleh KPH				0	0	43 Dok	29 Dok	29 Dok	0	0	44 Dok	0	0	0	0	102.33	0
87	Jumlah Rancang Bangun Tata Hutan Wilayah Kesatuan Pengelolaan Hutan yang Disusun				0	0	15 Dok	4 Dok	4 Dok	0	0	12 Dok	0	0	0	0	80.00	0
88	Jumlah Unit Kesatuan Pengelolaan Hutan Produksi/Lidung (KPHP/L) yang Telah Dilakukan Pembagian Blok				0	0	2 Ha	29 Lap	29 Lap	0	0	0 Ha	0	0	0	0	0.00	0
89	Jumlah Sarana Prasarana Operasionalisasi Resor dan Kantor Resor Kesatuan Pengelolaan Hutan yang Terbangun				0	0	225 Unit	134 Lap	134 Lap	0	0	256 Unit	0	0	0	0	113.78	0
90	Jumlah Dok Koordinasi dan Sinkronisasi Usulan Perubahan Peruntukkan dan Fungsi Kawasan Hutan untuk Wilayah Provinsi				0	0	0 Dok	13 Lap	13 Lap	0	0	0 Dok	0	0	0	0	0.00	0
91	Jumlah Dok RPHJP / Revisi RPHJP yang telah disahkan				0	0	16 Dok	22 Dok	22 Dok	0	0	9 Dok	0	0	0	0	56.25	0
92	Jumlah Dok Rencana Pengelolaan Kesatuan Pengelolaan Hutan yang Tersusun				0	0	48 Dok	43 Dok	43 Dok	0	0	41 Dok	0	0	0	0	85.42	0
93	Luas Areal Pemanfaatan Hutan di kawasan hutan produksi dan hutan lindung yang dapat dikelola				0	0	2292559.23 Ha	4.433.454,309 Ha	4.433.454,309 Ha	0	0	1424392.64 Ha	0	0	0	0	62.13	0
94	Jumlah Data dan Informasi Terkait Luas Perizinan Berusaha Pemanfaatan Hutan di Kawasan Hutan Produksi dalam 1 (Satu) Provinsi Secara Berkala				0	0	7 Lap	37 Dok	37 Dok	0	0	10 Lap	0	0	0	0	142.86	0
95	Jumlah Dok Data dan Informasi Mengenai Pemanfaatan Hutan di Kawasan HL Provinsi Secara Berkala				0	0	12 Lap	19 Dok	19 Dok	0	0	8 Lap	0	0	0	0	66.67	0
96	Jumlah Dok Hasil Koordinasi Sinkronisasi Pembinaan, Pengendalian, dan Pengawasan PBPH Di Kawasan Hutan Produksi				0	0	101 Lap	176 Lap	176 Lap	0	0	102 Lap	0	0	0	0	100.99	0
97	Jumlah Dok Hasil Koordinasi Sinkronisasi Pembinaan, Pengendalian, dan Pengawasan PBPH Di Kawasan Hutan Lindung				0	0	52 Keg	Dok	Dok	0	0	49 Keg	0	0	0	0	94.23	0
98	Jumlah Dok Rencana Kerja				0	0		Dok	Dok	0	0		0	0	0	0		0

No	Indikator Kinerja Sesuai Tugas dan Fungsi	Target NSPK	Target IKK	Target Indikator Lainnya	Target Renstra					Realisasi Capaian					Rasio Capaian (%)			
					2019	2020	2021	2022	2023	2019	2020	2021	2022	2023	2019	2020	2022	2023
	Tahunan Pemanfaatan Hutan Produksi yang Disahkan																	
99	Jumlah Keg Pemanfaatan Hutan di KPH				0	0		37 Keg	37 Keg	0	0		0	0	0	0	0	
100	Jumlah Pengembangan Pemanfaatan Hasil Hutan Kayu, Hasil Hutan Bukan Kayu dan/atau Jasa Lingkungan				0	0	7 Lap	18 Keg	18 Keg	0	0	4 Lap	0	0	0	0	57.14	
101	Luas rehabilitasi di Luar Kawasan Hutan Negara				0	0	2563.4 Ha	2.411,4 Ha	2.411,4 Ha	0	0	1014 Ha	0	0	0	0	39.56	
102	Jumlah Dok Rencana Tahunan Rehabilitasi Lahan yang Disusun (RTnRL)				0	0	51 Ha	15 Dok	15 Dok	0	0	0 Ha	0	0	0	0	0.00	
103	Luas Hutan Rakyat yang Dibangun di Luar Kawasan Hutan Negara				0	0	1534.4 Ha	1638,4 Ha	1638,4 Ha	0	0	811 Ha	0	0	0	0	52.85	
104	Luas Lahan yang Dihijaukan di Luar Kawasan Hutan Negara				0	0	418 Ha	535 Ha	535 Ha	0	0	262 Ha	0	0	0	0	62.68	
105	Jumlah Bangunan Sipil Teknis yang Terbangun				0	0	0 Unit	0 Unit	0 Unit	0	0	0 Unit	0	0	0	0	0.00	
106	Jumlah Lap pembinaan dan atau pengawasan dalam rangka pengembangan rehabilitasi lahan				0	0	587 Ha	60 Lap	60 Lap	0	0	25 Ha	0	0	0	0	4.26	
107	Jumlah Lap pembinaan dan atau pengawasan dalam rangka pengembangan rehabilitasi lahan				0	0	90 Lap	64 Lap	64 Lap	0	0	16 Lap	0	0	0	0	17.78	
108	Luas Area Mangrove Di Luar Kawasan Hutan yang Direhabilitasi				0	0		Ha	1 Ha	0	0		0	0	0	0	0	
109	Jumlah Tindak Pidana Kehutanan yang Ditangani				0	0	39 Kasus	36 Kasus	36 Kasus	0	0	17 Kasus	0	0	0	0	43.59	
110	Luas Hutan yang Dilakukan Patroli Pengamanan Hutan				0	0	2 Keg	98 Lap	98 Lap	0	0	2 Keg	0	0	0	0	100.00	
111	Luas Kawasan Hutan yang Dilakukan Patroli Pengamanan Hutan				0	0	84 Lap	76 Lap	76 Lap	0	0	84 Lap	0	0	0	0	100.00	
112	Jumlah Operasi Pencegahan dan Pembatasan Kerusakan Hasil Hutan				0	0	9 Lap	1 Lap	1 Lap	0	0	11 Lap	0	0	0	0	122.22	
113	Jumlah Lap Pertemuan/Rapat Koordinasi, Sinkronisasi dan Pelaksanaan Perlindungan Hutan				0	0	174 Lap	203 Lap	203 Lap	0	0	164 Lap	0	0	0	0	94.25	
114	Jumlah Lap Patroli /Sosialisasi yang Dilaksanakan Dalam Satu Tahun				0	0	499 Lap	539 Lap	539 Lap	0	0	375 Lap	0	0	0	0	75.15	
115	Jumlah Pengawasan pada Unit Pengelolaan Hasil Hutan Bukan Kayu				0	0	3 Unit	7 Unit	7 Unit	0	0	3 Unit	0	0	0	0	100.00	
116	Jumlah Pengolahan Bahan Baku Hasil Hutan Bukan Kayu Hayati				0	0	1 Unit	2 Unit	2 Unit	0	0	1 Unit	0	0	0	0	100.00	
117	Jumlah Unit Managemen PBPH HHBK				0	0	3 Unit	6 Unit	6 Unit	0	0	3 Unit	0	0	0	0	100.00	

No	Indikator Kinerja Sesuai Tugas dan Fungsi	Target NSPK	Target IKK	Target Indikator Lainnya	Target Renstra					Realisasi Capaian					Rasio Capaian (%)			
					2019	2020	2021	2022	2023	2019	2020	2021	2022	2023	2019	2020	2022	2023
	Skala Kecil dan Menengah Beroperasi								Manajeme n									
118	Jumlah Pembinaan & pemenuhan komitmen pada Unit pengelolaan hasil hutan kayu				0	0	12 UM	13 Unit Manajemen	13 Unit Manajemen	0	0	15 UM	0	0	0	0	125.00	0
119					0	0		Unit Manajemen	Unit Manajemen	0	0		0	0	0	0		0
120	Jumlah Dok Pelaksanaan Pembinaan, Pengendalian dan Pengawasan PBP HH (Kayu dan/atau HHHBK) untuk Skala Usaha Kecil dan Menengah yang menjadi Kewenangan Provinsi				0	0	8 Lap	28 Unit Manajemen	28 Unit Manajemen	0	0	15 Lap	0	0	0	0	187.50	0
121	Jumlah Permohonan PBP HH Kayu Skala Kecil dan Menengah yang Dilayani				0	0		Unit Manajemen	1 Unit Manajemen	0	0		0	0	0	0		0
122	Jumlah SK Pengada dan Pongedar Benih/Bibit terdaftar; Sertifikat Sumber Benih dan Lap				0	0	51 SK/Sert/Lap	25 SK Pengada/Pongedar; Sertifikat; Lap	25 SK Pengada/Pongedar; Sertifikat; Lap	0	0	40 SK/Sert/Lap	0	0	0	0	78.43	0
123	Jumlah Penerbitan Perizinan Berusaha Berbasis Risiko (Perorangan dan Badan Usaha Non Perhutani) Keg Usaha Pengadaan dan Pengedaran Benih. Pengadaan dan Pengedaran Bibit. Serta Pengadaan dan Pengedaran Benih dan Bibit Dalam Provinsi				0	0	15 SK/Setifikat	31 Pengada/Pongedar	31 Pengada/Pongedar	0	0	9 SK/Setifikat	0	0	0	0	60.00	0
124	Jumlah Sertifikat Sumber Benih yang Diterbitkan				0	0		20 Sertifikat	20 Sertifikat	0	0		0	0	0	0		0
125	Jumlah Data (Asal Usul, Jenis Mutu) Benih Atau Bibit yang Beredar				0	0	50 Lap	80 Lap	80 Lap	0	0	34 Lap	0	0	0	0	68.00	0
126	Persentase Kerusakan Hutan di Dalam Kawasan Hutan				0	0	1.5 %	<1.25 %	<1.25 %	0	0	0.36 %	0	0	0	0	24.00	0
127	Luas kawasan hutan TAHURA yang dikelola				0	0	64814 Ha	64.864 Ha	64.864 Ha	0	0	64814 Ha	0	0	0	0	100.00	0
128	Jumlah Lap pencegahan, penanggulangan dan pembatasan kerusakan kawasan TAHURA				0	0	24 Lap	36 Lap	36 Lap	0	0	0 Lap	0	0	0	0	0.00	0
129	Operasi Keg Pengamanan Kawasan Tahura Provinsi				0	0	0 Lap	12 Lap	12 Lap	0	0	0 Lap	0	0	0	0	0.00	0
130	Luas Kawasan Tahura yang Diinventarisasi dan Diverifikasi Dengan Nilai Kehati Tinggi				0	0	6 Lap	12 Lap	12 Lap	0	0	6 Lap	0	0	0	0	100.00	0
131	Luas Areal Tahura yang Dilakukan Pemulihan Ekosistem				0	0	0 Ha	12 Lap	12 Lap	0	0	0 Ha	0	0	0	0	0.00	0
132	Jumlah Desa yang Diberdayakan				0	0	0 Lap	5 Lap	5 Lap	0	0	0 Lap	0	0	0	0	0.00	0

No	Indikator Kinerja Sesuai Tugas dan Fungsi	Target NSPK	Target IKK	Target Indikator Lainnya	Target Renstra					Realisasi Capaian					Rasio Capaian (%)			
					2019	2020	2021	2022	2023	2019	2020	2021	2022	2023	2019	2020	2022	2023
	Melalui Peningkatan Usaha Ekonomi Produktif																	
133	Jumlah Lap Pengelolaan Daerah Penyangga Tahura				0	0	0 Lap	12 Lap	12 Lap	0	0	0 Lap	0	0	0	0	0.00	0
134	Luas KBEP yang dikelola				0	0	6050 Ha	6.973,21 Ha	6.973,21 Ha	0	0	6050 Ha	0	0	0	0	100.00	0
135	Jumlah Dok Perencanaan Pemanfaatan Lahan Basah				0	0		1 Dok	1 Dok	0	0		0	0	0	0		0
136	Luas Kerusakan Lahan Basah yang Tertangani				0	0	2 Dok	14 Lap	14 Lap	0	0	2 Dok	0	0	0	0	100.00	0
137	Jumlah Kelompok/Masyarakat yang Diberdayakan				0	0	10 Lap	24 Lap	24 Lap	0	0	10 Lap	0	0	0	0	100.00	0
138	Luas Daerah Penyangga di Kawasan Bernilai Ekosistem Penting yang Dikelola				0	0		Ha	Ha	0	0		0	0	0	0		0
139	Luas Kawasan Hutan yang Dikelola Masyarakat				0	0	32000 Ha	32000 Ha	32000 Ha	0	0	19789 Ha	0	0	0	0	61.84	0
140	Jumlah Lap Pelaksanaan Penyuluhan Kehutanan Provinsi dan Pemberdayaan Masyarakat di Bidang Kehutanan				0	0	170 Lap	172 Lap	172 Lap	0	0	123 Lap	0	0	0	0	72.35	0
141	Jumlah Penyuluh Kehutanan yang Dilakukan Peningkatan Kapasitas				0	0	94 Keg	47 Keg	47 Keg	0	0	53 Keg	0	0	0	0	56.38	0
142	Jumlah Kelompok Tani Hutan yang Mandiri yang Mengikuti Penguatan dan Pendampingan Kelembagaan				0	0	113 KTH	141 KTH/KUPS	141 KTH/KUPS	0	0	99 KTH	0	0	0	0	87.61	0
143	Luas Kawasan yang Disiapkan untuk Perhutanan Sosial				0	0	44168.35 Ha	26.416 Ha	26.416 Ha	0	0	44051.35 Ha	0	0	0	0	99.74	0
144	Jumlah Unit usaha kelompok perhutanan sosial				0	0		80 Unit	80 Unit	0	0		0	0	0	0		0
145	Persentase Tutupan Lahan Meningkat				0	0	8 %	13.98 %	13.98 %	0	0	28.8 %	0	0	0	0	360.00	0
146	Jumlah Lap Pelaksanaan Pengelolaan DAS Lintas Daerah Kabupaten/Kota dan dalam Daerah Kab/Kota				0	0	38 Lap	19 Lap	19 Lap	0	0	79 Lap	0	0	0	0	207.89	0
147	Jumlah Dok Rencana Pengelolaan DAS yang Ditetapkan				0	0		1 Dok	1 Dok	0	0		0	0	0	0		0
148	Jumlah Dok Sinkronisasi dan Koordinasi Optimalisasi DAS				0	0	2 DAS/SUB DAS	4 DAS/SUB DAS	4 DAS/SUB DAS	0	0	2 DAS/SUB DAS	0	0	0	0	100.00	0
149					0	0				0	0		0	0	0	0		0
150	Jumlah Orang yang Mengikuti Pemberdayaan Masyarakat dalam Keg Pengelolaan DAS				0	0	15 Lap	8 Lap	8 Lap	0	0	19 Lap	0	0	0	0	126.67	0
151	Jumlah Lap peningkatan koordinasi dan sinkronisasi pengelolaan DAS				0	0	7 Lap	4 Lap	4 Lap	0	0	19 Lap	0	0	0	0	271.43	0
152	Skor Kepuasan Masyarakat Terhadap Pelayanan Urusan Bidang Kehutanan				0	0	82 %	83 %	84%	0	0	82 %	0	0	0	0	100.00	0

No	Indikator Kinerja Sesuai Tugas dan Fungsi	Target NSPK	Target IKK	Target Indikator Lainnya	Target Renstra					Realisasi Capaian					Rasio Capaian (%)			
					2019	2020	2021	2022	2023	2019	2020	2021	2022	2023	2019	2020	2022	2023
153	Nilai AKIP				0	0	70 Nilai Akip	73 Nilai	73 Nilai	0	0	70 Nilai Akip	0	0	0	0	100.00	0
154	Jumlah Dok Perencanaan Perangkat Daerah				0	0	13 DOK	8 Dok	8 Dok	0	0	12 DOK	0	0	0	0	92.31	0
155	Jumlah Bln Pelaksanaan				0	0	12 Bln			0	0	0 Bln	0	0	0	0	0.00	0
156	Jumlah Lap Evaluasi Kinerja Perangkat Daerah				0	0	12 Bln	2 Dok	2 Dok	0	0	12 0	0	0	0	0	100.00	0
157	Jumlah Lap Keuangan Perangkat Daerah				0	0	12 Bln	238 Lap	238 Lap	0	0	12 Bln	0	0	0	0	100.00	0
158	Jumlah Orang yang Menerima Gaji dan Tunjangan ASN				0	0	1 Tahun	12 Bln	12 Bln	0	0	1 Tahun	0	0	0	0	100.00	0
159	Jumlah Dok Hasil Penyediaan Administrasi Pelaksanaan Tugas ASN				0	0	12 Bln	12 Bln	12 Bln	0	0	12 Bln	0	0	0	0	100.00	0
160	Jumlah Dok Penatausahaan dan Pengujian/Verifikasi Keuangan SKPD				0	0	0 0		12 Bln	0	0	0 0	0	0	0	0	0.00	0
161	Jumlah Lap Keuangan Akhir Tahun SKPD dan Lap Hasil Koordinasi Penyusunan Lap Keuangan Akhir Tahun SKPD				0	0		1 Lap	1 Lap	0	0		0	0	0	0		0
162	Jumlah Lap Keuangan Blnan/Triwulan/Semesteran SKPD dan Lap Koordinasi Penyusunan Lap Keuangan Blnan/Triwulan/Semesteran SKPD				0	0	12 Bln	12 Bln	12 Bln	0	0	0 0	0	0	0	0	0.00	0
163	Jumlah Lap Administrasi Barang Milik Daerah pada Perangkat Daerah				0	0	12 Lap	25 Lap	25 Lap	0	0	12 Lap	0	0	0	0	100.00	0
164	Jumlah Lap Hasil Penilaian Barang Milik Daerah dan Hasil Koordinasi Penilaian Barang Milik Daerah SKPD				0	0		3 Lap	3 Lap	0	0		0	0	0	0		0
165	Jumlah Lap Hasil Pembinaan, Pengawasan, dan Pengendalian Barang Milik Daerah pada SKPD				0	0	7 Lap	18 Lap	18 Lap	0	0	12 Lap	0	0	0	0	171.43	0
166	Jumlah Lap Rekonsiliasi dan Penyusunan Lap Barang Milik Daerah pada SKPD				0	0		9 Lap	9 Lap	0	0		0	0	0	0		0
167	Jumlah Lap Penatausahaan Barang Milik Daerah pada SKPD				0	0		11 Lap	11 Lap	0	0		0	0	0	0		0
168	Jumlah Lap administrasi kepegawaian Perangkat Daerah				0	0	246 Lap	185 Lap	185 Lap	0	0	235 Lap	0	0	0	0	95.53	0
169	Jumlah Paket Pakaian Dinas Beserta Atribut Kelengkapan				0	0	1420 Stell	2259 Stell	2259 Stell	0	0	1397 Stell	0	0	0	0	98.38	0
170	Jumlah Lap koordinasi dan Pelaksanaan SIK				0	0	26 Lap	19 Lap	19 Lap	0	0	22 Lap	0	0	0	0	84.62	0
171	Jumlah Dok Monitoring, Evaluasi, dan Penilaian Kinerja Pegawai				0	0			1 Dok	0	0		0	0	0	0		0
172	Jumlah ASN mengikuti Pendidikan dan Pelatihan Pegawai				0	0	46 Lap	131 Orang	131 Orang	0	0	34 Lap	0	0	0	0	73.91	0

No	Indikator Kinerja Sesuai Tugas dan Fungsi	Target NSPK	Target IKK	Target Indikator Lainnya	Target Renstra					Realisasi Capaian					Rasio Capaian (%)			
					2019	2020	2021	2022	2023	2019	2020	2021	2022	2023	2019	2020	2022	2023
173	Jumlah Sosialisasi peraturan perundangan				0	0	0 Keg	0 Keg	0 Keg	0	0	0 Keg	0	0	0	0	0.00	0
174	Jumlah Bimtek / Pelatihan				0	0	7 Orang	17 Orang	17 Orang	0	0	13 Orang	0	0	0	0	185.71	0
175	Jumlah Bln pelaksanaan administrasi umum Perangkat Daerah				0	0	12 Bln	12 Bln	12 Bln	0	0	12 Bln	0	0	0	0	100.00	0
176	Jumlah Paket Komponen Instalasi Listrik/Penerangan Bangunan Kantor yang Disediakan				0	0	12 Bln	12 Bln	12 Bln	0	0	12 Bln	0	0	0	0	100.00	0
177	Jumlah Paket Peralatan dan Perlengkapan Kantor yang Disediakan				0	0	12 Bln	12 Bln	12 Bln	0	0	12 Bln	0	0	0	0	100.00	0
178	Jumlah Paket Peralatan Rumah Tangga yang Disediakan				0	0	12 Bln	12 Bln	12 Bln	0	0	12 Bln	0	0	0	0	100.00	0
179	Jumlah Paket Bahan Logistik Kantor yang Disediakan				0	0	12 Bln	12 Bln	12 Bln	0	0	12 Bln	0	0	0	0	100.00	0
180	Jumlah Paket Barang Cetak dan Penggandaan yang Disediakan				0	0	12 Bln	12 Bln	12 Bln	0	0	12 Bln	0	0	0	0	100.00	0
181	Jumlah Dok Bahan Bacaan dan Peraturan Perundang-Undangan yang Disediakan				0	0	12 Bln	12 Bln	12 Bln	0	0	12 Bln	0	0	0	0	100.00	0
182	Jumlah Paket Bahan/Material yang Disediakan				0	0	2 Keg	12 Bln	12 Bln	0	0	1 Keg	0	0	0	0	50.00	0
183	Jumlah Lap Penyelenggaraan Rapat Koordinasi dan Konsultasi SKPD				0	0	9487 Porsi	12 Bln	12 Bln	0	0	3834 Porsi	0	0	0	0	40.41	0
184	Jumlah Dok Penatausahaan Arsip Dinamis pada SKPD				0	0		Dok	1 Dok	0	0		0	0	0	0		0
185	Jumlah Dok Dukungan Pelaksanaan Sistem Pemerintahan Berbasis Elektronik pada SKPD				0	0		Dok	1 Dok	0	0		0	0	0	0		0
186	Jumlah Unit pengadaan barang milik daerah penunjang urusan Pemerintah Daerah				0	0	444 Unit	468 Unit	468 Unit	0	0	400 Unit	0	0	0	0	90.09	0
187	Jumlah Unit Kendaraan Perorangan Dinas atau Kendaraan Dinas Jabatan yang Disediakan				0	0		Unit	1 Unit	0	0		0	0	0	0		0
188	Jumlah Unit Kendaraan Dinas Operasional atau Lapangan yang Disediakan				0	0	2	Unit	1 Unit	0	0	0	0	0	0	0	0.00	0
189	Jumlah Paket Mebel yang Disediakan				0	0	162 Unit	322 Unit	322 Unit	0	0	150 Unit	0	0	0	0	92.59	0
190	Jumlah Unit Peralatan dan Mesin Lainnya yang Disediakan				0	0	258 Unit	220 Unit	220 Unit	0	0	281 Unit	0	0	0	0	108.91	0
191	Jumlah Unit Aset Tetap Lainnya yang Disediakan				0	0	36 Unit	2 Unit	2 Unit	0	0	36 Unit	0	0	0	0	100.00	0
192	Jumlah Unit Aset Tak Berwujud yang Disediakan				0	0		Unit	1 Unit	0	0		0	0	0	0		0
193	Jumlah Unit Gedung Kantor atau				0	0	24 Unit	2 Unit	2 Unit	0	0	24 Unit	0	0	0	0	100.00	0

No	Indikator Kinerja Sesuai Tugas dan Fungsi	Target NSPK	Target IKK	Target Indikator Lainnya	Target Renstra					Realisasi Capaian					Rasio Capaian (%)			
					2019	2020	2021	2022	2023	2019	2020	2021	2022	2023	2019	2020	2022	2023
	Bangunan Lainnya yang Disediakan																	
194	Jumlah Unit Sarana dan Prasarana Gedung Kantor atau Bangunan Lainnya yang Disediakan				0	0	1 Unit	4 Unit	4 Unit	0	0	1 Unit	0	0	0	0	100.00	0
195	Jumlah Unit Sarana dan Prasarana Pendukung Gedung Kantor atau Bangunan Lainnya yang Disediakan				0	0	12 Bln	22 Unit	22 Unit	0	0	12 Bln	0	0	0	0	100.00	0
196	Jumlah Bln pelaksanaan penyediaan jasa penunjang urusan Pemerintahan Daerah				0	0	12 Bln	12 Bln	12 Bln	0	0	12 Bln	0	0	0	0	100.00	0
197	Jumlah Lap Penyediaan Jasa Surat Menyurat				0	0	12 Bln	12 Bln	12 Bln	0	0	12 Bln	0	0	0	0	100.00	0
198	Jumlah Lap Penyediaan Jasa Komunikasi, Sumber Daya Air dan Listrik yang Disediakan				0	0	12 Bln	12 Bln	12 Bln	0	0	12 Bln	0	0	0	0	100.00	0
199	Jumlah Lap Penyediaan Jasa Peralatan dan Perlengkapan Kantor yang Disediakan				0	0	12 Bln	12 Bln	12 Bln	0	0	12 Bln	0	0	0	0	100.00	0
200	Jumlah Lap Penyediaan Jasa Pelayanan Umum Kantor yang Disediakan				0	0	12 Bln	12 Bln	12 Bln	0	0	12 Bln	0	0	0	0	100.00	0
201	Jumlah Unit pemeliharaan barang milik daerah penunjang urusan Pemerintahan Daerah				0	0	403 Unit	553 Unit	553 Unit	0	0	354 Unit	0	0	0	0	87.84	0
202	Jumlah Kendaraan Perorangan Dinas atau Kendaraan Dinas Jabatan yang Dipelihara dan Dibayarkan Pajaknya				0	0	61 Unit	11 Unit	11 Unit	0	0	35 Unit	0	0	0	0	57.38	0
203	Jumlah Kendaraan Dinas Operasional atau Lapangan yang Dipelihara dan Dibayarkan Pajak dan Perizinannya				0	0	407 Unit	528 Unit	528 Unit	0	0	341 Unit	0	0	0	0	83.78	0
204	Jumlah Mebel yang Dipelihara				0	0		Unit	1 Unit	0	0		0	0	0	0		0
205	Jumlah Peralatan dan Mesin Lainnya yang Dipelihara				0	0	12 Bln	12 Bln	12 Bln	0	0	12 Bln	0	0	0	0	100.00	0
206	Jumlah Aset Tetap Lainnya yang Dipelihara				0	0		Unit	1 Unit	0	0		0	0	0	0		0
207	Jumlah Gedung Kantor dan Bangunan Lainnya yang Dipelihara/Direhabilitasi				0	0	26 unit	12 Unit	12 Unit	0	0	24 unit	0	0	0	0	92.31	0
208	Jumlah Sarana dan Prasarana Gedung Kantor atau Bangunan Lainnya yang Dipelihara/Direhabilitasi				0	0	12 Bln	4 Unit	4 Unit	0	0	12 Bln	0	0	0	0	100.00	0
209	Jumlah Sarana dan Prasarana Pendukung Gedung Kantor atau Bangunan Lainnya yang Dipelihara/Direhabilitasi				0	0	5 Keg	17 Unit	17 Unit	0	0	5 Keg	0	0	0	0	100.00	0

Data di atas memperlihatkan kinerja Dinas Kehutanan Kaltim relatif baik dalam beberapa tahun, dan didukung alokasi pendanaan yang memadai, baik berupa bantuan modal, bantuan peralatan, maupun pembinaan bagi pelaku usaha bidang kehutanan di Kaltim. Selain itu, kondisi pasar global, khususnya ekspor bahan bakar mineral (batubara) pada tahun-tahun tersebut mengalami gejolak persaingan harga dengan beberapa negara pengekspor lainnya seperti China dan Afrika, sehingga berpengaruh pada turunnya permintaan ekspor batubara. Selain itu nilai ekspor non migas masih stabil seperti tahun sebelumnya, sehingga belum bisa mendongkrak nilai ekspor non migas. Hal ini menjadi perhatian berbagai sektor agar memikirkan kembali alternatif untuk meningkatkan nilai ekspor non migas, khususnya produk agro industri.

Capaian Kinerja Sasaran Optimalisasi Pemanfaatan dan Pengelolaan Hutan Berkelanjutan dalam mendukung peningkatan perekonomian Daerah dengan indikator Realisasi Produksi Hasil Hutan Kayu pada tahun 2020 sebesar 4.808.965,74 M<sup>3</sup> dengan capaian kinerja menurun sebesar 91.034,26 M<sup>3</sup> atau 1,86 % bila dibandingkan dengan realisasi produksi ditahun 2019 sebesar 5.221.923,52 M<sup>3</sup>. Penurunan pencapaian dari Indikator Realisasi Produksi Hasil Hutan Kayu karena Produksi kayu pada Kayu Hutan Alam menurun yang disebabkan permintaan kayu log sangat sedikit dan harga kayu log dipasaran di bawah harga Break Even Point (BEP) serta efek Pandemi COVID-19 sehingga banyak IUPHHK-HA yg masih menunggu pasaran, sedangkan Kayu Hutan Tanaman terus naik.

Produksi kayu dihasilkan dari Kayu alam melalui kegiatan perusahaan Hak Pengusahaan Hutan (HPH/IUPHHK), kegiatan Ijin Pemanfaatan Kayu (IPK) dalam rangka pembukaan wilayah hutan, kegiatan hutan hak atau hutan rakyat contoh jenis Meranti, Bengkirai, Ulin dll, sedangkan produksi kayu Tanaman dari Hutan Tanaman Industri (HTI), dari kegiatan Perhutani dan kegiatan perusahaan hutan lainnya contoh jenis Gmelina, Sengon dan lain-lain, sedangkan untuk Indikator Realisasi Produksi Hasil Hutan Bukan Kayu pada tahun 2020 sebesar 939 Ton, Pencapaian Kinerja pada tahun 2020 Keberhasilan Pencapaian Sasaran Dinas Kehutanan Provinsi Kaltim Timur mencapai target Realisasi Produksi Hasil Hutan Kayu pada tahun 2020 disebabkan karena adanya peran aktif Dinas Kehutanan Prov. Kaltim dengan Mitra Dinas



Kehutanan BPHP Wil Xi, BPKH Wil IV, Kementerian Lingkungan Hidup dan Kehutanan pemegang IUIPHH-HA/HTI dan Pemegang Izin Pinjam Pakai Kawasan Hutan dalam melaksanakan kegiatan perencanaan, pemanfaatan dan Penggunaan kawasan hutan.

Rasio pencapaian kinerja Program perhutanan sosial dan kemitraan sesungguhnya bukan merupakan program baru. Dari 13,911 juta hektar target pemerintah dalam RPJM tahun 2020-2023, seluas 413.726 hektar alokasi lahan untuk program ini ada di Provinsi Kalimantan Timur Realisasi Laporan perkembangan perhutanan sosial s/d Bulan Januari Tahun 2021 sebesar 193.846,75 hektar dengan 75 Unit, yang terdiri dari: Hutan Desa seluas 165.473 hektar sebanyak 34 Unit, Hutan Kemasyarakatan (HKm) seluas 2.233 hektar sebanyak 13 Unit, Hutan Tanaman Rakyat (HTR) seluas 12.941,98 hektar sebanyak 15 Unit, dan Kemitraan seluas 5.427,92 hektar sebanyak 11 Unit. Sedangkan realisasi Hutan Adat seluas 7.770,85 hektar sebanyak 2 Unit

Pencapaian Program pengelolaan Daerah Aliran Sungai (DAS) dan rehabilitasi hutan dan lahan berdasarkan data dari Kementerian Lingkungan Hidup dan Kehutanan di bawah ini, dari luas areal Kaltim seluas 12.731.562,37 hektar, terdiri dari lahan kritis Seluas 191.051,79 hektar dan lahan sangat kritis seluas 129.911,88 hektar, dengan kemampuan melakukan RHL per tahunnya berkisar antara 6.000 hektar – 10.000 hektar, kami berpandangan bahwa kegiatan reboisasi dan rehabilitasi lahan masih menjadi kegiatan prioritas dimasa depan. Meskipun kami menyadari bahwa upaya penurunan lahan kritis sepenuhnya tidak dapat disandarkan hanya kepada program/kegiatan RHL. Namun perlu juga diimbangi dengan kebijakan-kebijakan yang mengurangi tingginya tingkat konversi hutan dan lahan. Upaya-upaya untuk memperbaiki kualitas hutan dan lahan melalui kegiatan RHL seringkali masih menemui beberapa kendala, seperti saat ini, lokasi RHL belum clear and clean, aksesibilitas cukup rendah serta permasalahan tenurial, hal lainnya adalah terbatasnya kewenangan provinsi Kalimantan Timur untuk melakukan RHL hanya di luar kawasan hutan dan Taman Hutan Raya (Tahura) Bukit Soeharto. Ini membuat ruang kami

menjadi sangat terbatas, sementara kami memiliki sejumlah KPHP/KPHL yang wilayah kerjanya adalah kawasan hutan.

Program perlindungan dan konservasi sumber daya alam ekosistemnya (KSDAE) ditahun 2020 berorientasi pada menurunnya intensitas terjadinya gangguan hutan dalam bentuk aktivitas kebakaran hutan, illegal logging/perambahan, dan gangguan terhadap tumbuhan dan satwa yang tidak dilindungi yang terjadi di wilayah yang menjadi kewenangan kami, seperti di Taman Hutan Raya (TAHURA) Bukit Soeharto dan juga di wilayah-wilayah yang menjadi kewenangan KPH.

a) Kebakaran Hutan

Titik panas (hotspot) selalu terdeteksi di Provinsi Kalimantan Timur setiap tahunnya, seperti ditunjukkan pada Tabel 5. dibawah ini. Dimana Pada Tahun 2016 terdeteksi Pada Satelit NOAA, SNPP dan Terra / Aqua yaitu 280 titik hotspot, Tahun 2017 terdeteksi Pada Satelit NOAA, SNPP dan Terra / Aqua yaitu 335 titik hotspot, Tahun 2018 terdeteksi Pada Satelit NOAA, SNPP dan Terra / Aqua yaitu 1.023 titik hotspot, Tahun 2019 terdeteksi Pada Satelit NOAA, SNPP dan Terra / Aqua yaitu 2.418 titik hotspot serta Tahun 2020 terdeteksi Pada Satelit NOAA, SNPP dan Terra / Aqua yaitu 295 titik hotspot dari data inilah yang dijadikan acuan dalam menjalankan kegiatan Pencegahan dan Pengendalian Kebakaran Hutan dan Lahan untuk melihat keadaan lapangan sebenarnya dan pengambilan langkah dan kebijakan selanjutnya dengan melibatkan KPH setempat.

b) Ilegal logging/perambahan

Gambaran secara nasional, aktivitas illegal logging dan peredaran kayu illegal cenderung menurun secara signifikan Prestasi yang telah dicapai tersebut kemungkinan besar akan mampu dipertahankan di masa depan. Optimisme tersebut timbul karena didukung arahan pengelolaan kehutanan berbasis tapak. Pengawasan terhadap gangguan hutan tidak dilakukan jauh di provinsi, namun menjadi efektif ketika dilakukan oleh KPH yang berada dekat dengan lokasi.

Walaupun pada level tertentu, harus memberikan perhatian terhadap wilayah-wilayah di luar kawasan hutan. Terutama untuk wilayah yang di atasnya masih

ditumbuhi pohon dan masih menjadi aset negara. Ini dapat ditemui di wilayah-wilayah berhutan yang akan dikonversi. Selain itu, pembinaan dan pengawasan kepada industri pengolahan kayu tetap harus dilakukan. Karena sangat mungkin di industri pengolahan ditemukan bahan baku dari sumber yang tidak sah. Hal ini merupakan tugas dan fungsi untuk memastikan tidak terjadinya pelanggaran hukum atas hilangnya aset-aset negara tersebut.

Hal lain yang juga penting adalah bagaimana mendorong SDM untuk lebih cerdas dan professional dalam menangani perkara-perkara illegal logging/kebakaran hutan, memberikan dalam memberikan keterangan ahli untuk tujuan-tujuan penyidikan/penyelidikan, termasuk juga penanganan pelanggaran administratif kehutanan (perdata) yang dikoordinir oleh Dinas Kehutanan Provinsi.

Dari data kerusakan hutan tahun 2020 illegal logging/perambahan hutan di wilayah lingkup Dinas kehutanan Prov. Kalimantan Timur mengalami peningkatan (6.994,74 ha.) dibanding tahun sebelumnya (2247,91 ha.), peningkatan kasus illegal logging /perambahan ini meningkat karena adanya tindak pidana korporasi yang terungkap berkat kerja keras Dinas kehutanan Prov. Kalimantan Timur, adapun kegiatan illegal logging/perambahan yang dilakukan oleh masyarakat menurun dibanding tahun sebelumnya karena beberapa factor antara lain alam (tidak memasuki musim Kemarau), Kebutuhan masyarakat yang menurun karna pandemi covid-19 dan rutinnya kegiatan perlindungan dan pengamanan hutan oleh Dinas maupun KPH.

**Tabel II-3.** Anggaran dan Realisasi Pendanaan Pelayanan Dinas Kehutanan Provinsi Kalimantan Timur Tahun 2019 – 2020

Uraian	Anggaran		Realisasi Anggaran		Rasio (%)		Rata-Rata Pertumbuhan	
	2019	2020	2019	2020	2019	2020	Anggaran	Realisasi
Jumlah bulan pelaksanaan administrasi perkantoran	10.590.512.000	15,784,714,741	9.358.004.739	13,434,714,502	88.36	85.11		
Jumlah penyediaan peralatan dan Kelengkapan Sarana dan Prasarana	4.048.505.000	6,031,364,480	3.773.074.279	5,728,666,051	93.20	94.98		
Jumlah bulan pemeliharaan peralatan dan Kelengkapan Sarana dan Prasarana	4.791.338.000	3,074,784,493	4.166.137.803	2,730,839,980	86.95	88.81		
Jumlah kegiatan rapat koordinasi dan konsultasi ke Dalam dan luar daerah	4.754.420.000	3,804,993,063	4.377.601.145	2,896,860,484	92,07	76.13		
Terpenuhinya Pakaian Dinas Beserta Perlengkapannya	1.541.275.000	906,347,350	1.361.720.662	719,589,050	88,35	79.39		
Jumlah Dokumen Perencanaan dan Anggaran	676.850.000	568,100,000	674.272.100	389,957,900	99,62	68.64		
Jumlah Dokumen Laporan Pengendalian dan Evaluasi Pelaksanaan Kegiatan	645.240.000	539,400,000	643.029.172	419,268,400	99,66	77.73		
Jumlah Laporan Pembinaan, Pengawasan dan Pengendalian	500.000.000	0	492.875.453	0	98,58	0		
Jumlah Dokumen Draft perda pembatasan penjualan kayu bulat	1.104.950.000	904,950,000	1.025.420.981	793,722,393	92,80	87.71		
Jumlah IUPHHK-HA yang menerapkan RIL / RIL C	750.000.000	92,000,000	612.636.000	91,904,000	81.68	99.90		

Uraian	Anggaran		Realisasi Anggaran		Rasio (%)		Rata-Rata Pertumbuhan	
	2019	2020	2019	2020	2019	2020	Anggaran	Realisasi
Jumlah Dokumen Perencanaan dan Tata Hutan	620.500.000	500,500,000	612.878.000	314,802,559	98,77	62.90		
Persentase penanganan tertib Penatausahaan Hasil Hutan (PUHH) pada Unit Manajemen	796.510.000	596,510,000	719.023.902	459,687,853	90,27	77.06		
Jumlah Dokumen penyelesaian	200.000.000	200,000,000	199.637.857	112,422,313	99.82	56.21		
Luas lahan kritis yang direhabilitasi	220.000.000	110,000,000	202.254.300	100,266,000	91,93	91.15		
Jumlah DAS/SUB DAS yang dimonitoring	660.850.000	296,175,000	586.710.642	296,174,800	88,78	100.00		
Jumlah Laporan Peredaran dan Pengadaan Bibit	314.000.000	157,000,000	245.949.800	155,354,500	78,33	98.95		
luas hutan yang dimanfaatkan tanpa Izin yang semakin berkurang	153.900.000	0	149.110.381	0	96.89	0		
Luas Areal Kebakaran Hutan yang Semakin Menurun	108.900.000	0	86.437.653	0	79,37	0		
Luas Kawasan Bernilai Konservasi Tinggi yang Meningkatkan	519.300.000	229,375,000	368.900.190	187,789,150	71,04	81.87		
Jumlah KTH/KUPS terregistrasi	955.650.000	124,235,185	899.607.524	124,235,185	94.14	100.00		
Luas permohonan HD, HKm, HTR dan Kemitraan Kehutanan	955.320.000	321,135,536	884.576.261	319,910,998	92.59	99.62		
Luas pembinaan wilayah Hutan Adat/Hutan Hak	420.000.000	173,977,200	385.283.690	156,812,000	91.73	90.13		

Uraian	Anggaran		Realisasi Anggaran		Rasio (%)		Rata-Rata Pertumbuhan	
	2019	2020	2019	2020	2019	2020	Anggaran	Realisasi
Jumlah Pendampingan Kegiatan RHL	0	623,241,000	0	224,755,618	0	36.06		
Jumlah Kelompok Tani yang diberikan Pendampingan, pembentukan dan peningkatan kelembagaan kelompok tani hutan	0	1,347,303,200	0	512,057,712	0	38.01		
Jumlah Peserta Pemberdayaan Kelompok Tani Hutan (KTH)	3.964.817.000	0	2.662.165.078	0	67.14	0		
Jumlah laporan metode dan materi penyuluhan	768.391.525	2,581,600,000	706.789.325	1,706,362,292	91.98	66.10		
Jumlah Laporan Monitoring dan Evaluasi Kegiatan Penyuluh	433.737.675	1,020,552,500	428.156.119	766,874,443	98.71	75.14		
Jumlah Pembangunan unit percontohan penyuluhan kehutanan/demplot	0	103,630,225	0	77,289,583	0	74.58		
Jumlah Pemenuhan kebutuhan sapsas penyuluhan kehutanan	0	2,628,600,000	0	2,063,866,607	0	78.52		
Jumlah Peserta Pemberdayaan KTH Melalui Peningkatan Kelola Kelembagaan, Kelola Kawasan dan Kelola Usaha	0	5,387,828,750	0	3,292,888,785	0	61.12		
Jumlah Kegiatan Sosialisasi, Pendampingan dan Fasilitasi Perhutanan Sosial	7.981.234.000	12,384,821,900	3.201.306.307	7,484,094,365	40.11	60.43		
Jumlah Kegiatan Pengembangan Usaha Pehutanan Sosial	13.853.482.800	5,376,654,149	6.355.511.410	2,896,066,829	45.88	53.86		

Uraian	Anggaran		Realisasi Anggaran		Rasio (%)		Rata-Rata Pertumbuhan	
	2019	2020	2019	2020	2019	2020	Anggaran	Realisasi
Jumlah Kegiatan Penanganan Konflik, Tenurial dan Hutan Adat	3.920.754.000	0	2.691.850.962	0	68.66	0		
Jumlah Kegiatan Pembinaan Konflik Tenurial dan Hutan Adat	180.580.000	0	163.041.460	0	90.29	0		
Jumlah Sarana Prasarana Pengendalian Kebakaran Hutan dan lahan	287.619.290.223	0	59.945.342.643	0	20.84	0		
Jumlah Kegiatan Pelatihan/ Pembekalan/ Inhouse Training/penyegaran/bimbingan teknis PKHL	6.442.774.000	5,273,327,500	3.128.637.379	2,832,120,224	48.56	53.71		
Jumlah Kegiatan Penetapan Posko Darkarhutla	4.024.333.600	0	2.587.611.320	0	64.30	0		
Jumlah Laporan Penaksiran Luas Areal Kebakaran Hutan dan Lahan dan Investigasi Penyebab Kebakaran	3.436.044.500	0	1.683.572.819	0	49,00	0		
Jumlah Laporan Pelaksanaan Sosialisasi/Kampanye Pencegahan	9.602.998.000	0	6.043.375.152	0	62.93	0		
Jumlah laporan kegiatan patroli pencegahan kebakaran hutan dan lahan	8.623.298.700	0	5.348.685.892	0	62.03	0		
Jumlah laporan kegiatan pemadaman Kebakaran Hutan dan Lahan	6.106.077.000	0	2.532.511.498	0	41.48	0		
Jumlah dokumen kegiatan rekomendasi pelaksanaan rehabilitasi areal bekas terbakar	2.543.207.075	594,000,000	1.047.544.358	411,573,200	41.19	69.29		

Uraian	Anggaran		Realisasi Anggaran		Rasio (%)		Rata-Rata Pertumbuhan	
	2019	2020	2019	2020	2019	2020	Anggaran	Realisasi
Jumlah Gerakan Pencegahan kebakaran hutan dan lahan	1.302.038.775	1,297,322,000	496.830.681	482,464,000	38.16	37.19		
Luas Kegiatan Agroforestry, Agrosylvopastura, Sylvopastura	2.478.864.500	1,222,450,000	1.131.930.444	99,494,000	45.66	8.14		
Jumlah Pembentukan Regu Perbantuan Dalkarhutla	2.868.585.500	0	1.350.389.361	0	47.08	0		
Jumlah Movev Operasional Pemadaman dan Penanganan Paska Kebakaran Hutan dan Lahan	0	560,550,000	0	524,664,680	0	93.60		
Jumlah Investigasi Sebab-Sebab Kebakaran Hutan dan Lahan	0	732,430,000	0	199,997,330	0	27.31		
Jumlah Dokumen Sarpras Pengendalian Kebakaran Hutan dan Lahan	0	1,170,575,000	0	954,521,402	0	81.54		
Jumlah Sarpras Pencegahan Pengendalian Kebakaran Hutan dan Lahan	0	8,015,527,500	0	5,809,091,451	0	72.47		
Jumlah Sarpras Penanggulangan	0	68,532,094,450	0	58,516,932,283	0	85.39		
Jumlah Sekat Kanal, Embung dan Kantong Air	0	589,502,500	0	283,452,941	0	48.08		
Jumlah Luas Penaksiran Kebakaran	0	2,633,244,264	0	1,181,727,780	0	44.88		
Jumlah Sosialisasi dan/atau Penyuluhan Pencegahan Kebakaran Hutan dan Lahan	0	8,464,339,275	0	4,808,483,190	0	56.81		
Jumlah Patroli Pencegahan PKHL	0	12,907,211,725	0	8,983,547,187	0	69.60		



Uraian	Anggaran		Realisasi Anggaran		Rasio (%)		Rata-Rata Pertumbuhan	
	2019	2020	2019	2020	2019	2020	Anggaran	Realisasi
Jumlah Pemadaman Langsung	0	10,486,115,400	0	1,668,756,968	0	15.91		
Jumlah Pendampingan	0	5,853,372,500	0	3,786,921,199	0	64.70		
Jumlah Dokumen Perencanaan	0	802,650,000	0	400,792,870	0	49.93		
Jumlah Kegiatan Penetapan Posko Kebakaran Hutan dan Lahan	0	5,545,741,100	0	3,433,939,287	0	61.92		
Jumlah Laporan Kegiatan Sosialisasi	3.677.896.775	6,066,615,686	2.034.067.979	3,772,861,123	55.31	62.19		
Jumlah Laporan Koordinasi	1.688.388.900	4,324,125,000	1.253.247.323	1,939,037,236	74.23	44.84		
Jumlah laporan patroli	10.538.571.600	15,766,516,100	5.020.396.263	9,161,273,077	47,64	58.11		
Luas Rancangan Kegiatan Penanaman	573.476.375	5,210,302,575	448.568.600	2,447,176,533	78.22	46.97		
Luas Penanaman	41.121.888.350	46,866,012,775	22.425.468.322	38,414,730,354	54.53	81.97		
Jumlah Monev Deforestasi dan Degradasi Hutan dalam Rangka Mitigasi Perubahan Iklim	544.000.000	4,352,030,000	322.376.856	2,353,630,460	59.26	54.08		
Jumlah Sertifikasi Sumber Benih	444.950.000	0	170.566.019	0	38.33	0		
Jumlah Bibit yang Tersedia	3.340.713.000	0	1.066.500.371	0	31.92	0		
Jumlah SK Pengada dan Pengedar Benih dan/Atau Bibit	719.140.000	0	197.657.400	0	27.49	0		
Jumlah Bimbingan dan Pengawasan	1.046.280.000	0	881.472.143	0	84.25	0		

Uraian	Anggaran		Realisasi Anggaran		Rasio (%)		Rata-Rata Pertumbuhan	
	2019	2020	2019	2020	2019	2020	Anggaran	Realisasi
Jumlah Pembuatan/pengadaan bibit	0	5,985,465,500	0	4,526,551,226	0	75.63		
Jumlah penyelenggaraan sertifikasi perbenihan	0	384,550,000	0	241,578,872	0	62.82		
Jumlah Pembinaan perbenihan tanaman hutan (bimtek, monev, pelayanan perijinan dan peningkatan kualitas SDM)	0	1,688,862,500	0	796,044,488	0	47.13		
Luas penataan kawasan hutan konservasi di tingkat tapak dan pemanfaatan potensi sumberdaya hutan secara lestari	270.400.000	42,801,238	234.066.345	42,801,238	86.56	100.00		
Luas Penanganan degradasi dan deforestasi serta konflik tenurial	50.000.000	8,192,000	47.261.535	8,192,000	94.52	100.00		
Luas penataan kawasan hutan konservasi di tingkat tapak dan pemanfaatan potensi sumberdaya hutan secara lestari	0	1,000,000,000	0	-	0	-		
Luas Penanganan degradasi dan deforestasi serta konflik tenurial	0	58,983,223	0	57,093,223	0	96.80		
Luas pengelolaan Wilayah Tertentu (WT) di KPHP	3.788.226.000	2,060,286,172	2.939.279.952	1,504,222,024	77.59	73.01		
luas kerusakan hutan dan konflik tenurial di tingkat tapak	2.554.373.000	854,759,814	1.810.747.991	621,945,354	70.89	72.76		
Jumlah Kantor Resort KPH	1.322.747.550	0	409.900.000	0	30.99	0		
Jumlah Kantor Resort KPH	97.100.000	0	90.433.750	0	93.13	0		

Uraian	Anggaran		Realisasi Anggaran		Rasio (%)		Rata-Rata Pertumbuhan	
	2019	2020	2019	2020	2019	2020	Anggaran	Realisasi
Luas areal pemeliharaan tanaman	782.100.000	0	16.482.000	0	2.11	0		
Luas areal pemeliharaan tanaman	244.400.000	30,398,600	143.512.212	30,398,600	58.72	100.00		
Luas Kawasan Hutan yang di kelola	0	188,539,096,978	0	59,005,035,309	0	31.30		
Jumlah Laporan Pembinaan, Pengawasan dan Pengendalian	10.590.512.000	978,416,775	10.590.512.000	573,310,038	88.36	58.60		

Selain rencana dan realisasi program/kegiatan, kinerja pelayanan dari Dinas Kehutanan Provinsi Kalimantan Timur juga dievaluasi melalui rencana dan realisasi anggaran pendapatan dan belanja. Penyerapan anggaran berbasis kinerja berpegang pada 3 (tiga) prinsip utama, yaitu ekonomis, efisien, dan efektif. Prinsip ekonomis memperhatikan kepatutan penggunaan input, prinsip efisien membandingkan input atas output, sementara prinsip efektif membandingkan outcome atas output dari kegiatan yang direncanakan (Siswantara, 2011).

Tabel II-3 menampilkan anggaran dan realisasi pendanaan Dinas Kehutanan Provinsi Kalimantan Timur tahun 2019-2020. Realisasi pendapatan pada tahun 2020 adalah sebesar Rp. 47.400.000,00,- Rp. 46.400.000,00 nilai ini kurang dari target Rp. 80.000.000,00 atau hanya mencapai target sebesar 58%. Bila dibandingkan pada tahun 2019 maka dapat diketahui terjadi penurunan sebesar Rp. 137.600.000,00 atau sebesar 296,5% dari realisasi pendapatan tahun 2019 sebesar Rp. 184.000.000,00. Realisasi belanja pada tahun ini adalah sebesar Rp. 353.985.914.515,69 nilai ini kurang dari targetnya sebesar Rp. 603.242.857.921,50 atau sebesar 58,68%. Bila dibandingkan pada tahun 2019 maka dapat diketahui terjadi kenaikan sebesar Rp. 93.270.608.805,69 atau sebesar 26,34% & dari realisasi belanja tahun 2019 sebesar Rp. 260.715.305.710,00.

Realisasi Anggaran Per Program dan kegiatan ini terdapat realisasi anggaran yang tidak terealisasi dan belum maksimal dalam penyerapan hal ini dikarenakan adanya penghentian pelaksanaan seluruh proses pengadaan Barang/Jasa untuk seluruh jenis/bidang/subbidang DAK Fisik Tahun Anggaran 2020, dan adanya penambahan anggaran di APBD-P yang merupakan SILPA DBH SDA DR Tahun 2019 yang harus di anggarkan kembali di Tahun 2020 yaitu sebesar Rp. 107.237.661.702,50,- yang bersumber dari Dana Bagi Hasil Sumber Daya Alam Dana Reboisasi (DBH SDA DR). Capaian target kinerja keuangan pada tahun 2020 terjadi penurunan bila dibandingkan ditahun 2019 terhadap seluruh Program dalam penyerapan anggaran, dimana yang menjadi faktor penyebab adalah adanya Status Pembatasan Kegiatan Masyarakat (PKM) akibat dari pandemi covid 19, sehingga kegiatan – kegiatan bersentuhan

langsung dengan masyarakat mengalami hambatan dan mengikuti peraturan yang telah ditetapkan oleh pemerintah daerah sebagai berikut :

- **Program Pelayanan Administrasi Perkantoran**

Dinas Kehutanan Provinsi Kalimantan Timur menganggarkan sebesar Rp. 15.784.714.741,00 pada Program Pelayanan Administrasi Perkantoran. Atas anggaran tersebut, terealisasi sebesar Rp. 13.434.714.502,00 atau 85,11 %. Sedangkan alokasi anggaran tahun 2019 sebesar Rp. 10.590.512.000,00 dan terealisasi sebesar Rp. 9.358.004.739,00 atau 88,36 %. Bila dibandingkan dengan tahun lalu maka terjadi kenaikan sebesar Rp. 4.076.709.763,00 atau mengalami kenaikan persentase sebesar 43,56 %. Meskipun realisasi tidak mencapai target, namun telah terjadi kenaikan realisasi dibanding tahun lalu.

- **Program Peningkatan Sarana dan Prasarana Aparatur**

Dinas Kehutanan Provinsi Kalimantan Timur menganggarkan sebesar Rp. 9.106.148.973,00 pada Program Peningkatan Sarana dan Prasarana Aparatur. Atas anggaran tersebut, terealisasi sebesar Rp. 8.459.506.031,00 atau 92,90 %. Sedangkan alokasi anggaran tahun 2019 sebesar Rp. 8.839.843.000,00 dan terealisasi sebesar Rp. 7.939.212.082,00 atau 89,81 %. Bila dibandingkan dengan tahun lalu maka terjadi kenaikan sebesar Rp. 520.293.949,00 atau mengalami kenaikan persentase sebesar 6,55 %. Meskipun realisasi tidak mencapai target, namun telah terjadi kenaikan realisasi dibanding tahun lalu.

- **Program Peningkatan Kapasitas Kelembagaan Pemerintah Daerah**

Dinas Kehutanan Provinsi Kalimantan Timur menganggarkan sebesar Rp. 9.106.148.973,00 pada Program Peningkatan Sarana dan Prasarana Aparatur. Atas anggaran tersebut, terealisasi sebesar Rp. 8.459.506.031,00 atau 92,90 %. Sedangkan alokasi anggaran tahun 2019 sebesar Rp. 8.839.843.000,00 dan terealisasi sebesar Rp. 7.939.212.082,00 atau 89,81 %. Bila dibandingkan dengan tahun lalu maka terjadi kenaikan sebesar Rp. 520.293.949,00 atau mengalami kenaikan persentase sebesar 6,55 %. Meskipun realisasi tidak mencapai target, namun telah terjadi kenaikan realisasi dibanding tahun lalu.

- **Program Peningkatan Kapasitas Kelembagaan Pemerintah Daerah**

Dinas Kehutanan Provinsi Kalimantan Timur menganggarkan sebesar Rp. 4.711.340.413,00 pada Program Peningkatan Kapasitas Kelembagaan Pemerintah Daerah. Atas anggaran tersebut, terealisasi sebesar Rp. 3.616.449.534,00 atau 76,76 %. Sedangkan alokasi anggaran tahun 2019 sebesar Rp. 6.295.695.000,00 dan terealisasi sebesar Rp. 5.739.321.807,00 atau 91,16 %. Bila dibandingkan dengan tahun lalu maka terjadi penurunan sebesar Rp. 2.122.872.273,00 atau mengalami penurunan persentase sebesar 36,99 %.

- **Program Penyusunan Dokumen Perencanaan, Pengendalian dan Evaluasi Penyelenggaraan Pemerintah**

Dinas Kehutanan Provinsi Kalimantan Timur menganggarkan sebesar Rp. 1.107.500.000,00 pada Program Penyusunan Dokumen Perencanaan, Pengendalian dan Evaluasi Penyelenggaraan Pemerintah. Atas anggaran tersebut, terealisasi sebesar Rp. 809.226.300,00 atau 73,07%. Sedangkan alokasi anggaran tahun 2019 sebesar Rp. 1.822.090.000,00 dan terealisasi sebesar Rp. 1.810.176.725,00 atau 99,35%. Bila dibandingkan dengan tahun lalu maka terjadi penurunan sebesar Rp. 1.000.950.425,00 atau mengalami penurunan persentase sebesar 55,30%.

- **Program Perencanaan dan Pemanfaatan Hutan**

Dinas Kehutanan Provinsi Kalimantan Timur menganggarkan sebesar Rp. 2.293.960.000,00 pada Program Perencanaan dan Pemanfaatan Hutan. Atas anggaran tersebut, terealisasi sebesar Rp. 1.772.539.118,00 atau 77,27 %. Sedangkan alokasi anggaran tahun 2019 sebesar Rp. 3.471.960.000,00 dan terealisasi sebesar Rp. 3.169.596.740,00 atau 91,29 %. Bila dibandingkan dengan tahun lalu maka terjadi penurunan sebesar Rp. 1.397.057.622,00 atau mengalami penurunan persentase sebesar 44,08%. Tidak tercapainya target dikarenakan adanya wabah *covid-19*, yang berdampak adanya *Work From Home (WFH)*, tidak

maksimalnya pelaksanaan kegiatan. dan tidak adanya efisiensi pada pengeluaran- selama tahun 2020.

- **Program Pengelolaan DAS dan RHL**

Dinas Kehutanan Provinsi Kalimantan Timur menganggarkan sebesar Rp. 563.175.000,00 pada Program Pengelolaan DAS dan RHL. Atas anggaran tersebut, terealisasi sebesar Rp. 551.795.300,00 atau 97,98 %. Sedangkan alokasi anggaran tahun 2019 sebesar Rp. 1.194.850.000,00 dan terealisasi sebesar Rp. 1.034.914.742,00 atau 86,61 %. Bila dibandingkan dengan tahun lalu maka terjadi penurunan sebesar Rp. 483.119.442,00 atau penurunan persentase sebesar 46,68%.

- **Program Perlindungan dan KSDAE**

Dinas Kehutanan Provinsi Kalimantan Timur menganggarkan sebesar Rp. 229.375.000,00 pada Program Perlindungan dan KSDAE. Atas anggaran tersebut, terealisasi sebesar Rp. 187.789.150,00 atau 81,87 %. Sedangkan alokasi anggaran tahun 2019 sebesar Rp. 782.100.000,00 dan terealisasi sebesar Rp. 604.448.224,00 atau 77,29 %. Bila dibandingkan dengan tahun lalu maka terjadi penurunan sebesar Rp. 416.659.074,00 atau mengalami penurunan persentase sebesar 68,93 %.

- **Program Penyuluhan, Pemberdayaan Masyarakat Hutan dan Perhutanan Sosial**

Dinas Kehutanan Provinsi Kalimantan Timur menganggarkan sebesar Rp. 619.347.921,00 pada Program Penyuluhan, Pemberdayaan Masyarakat Hutan dan Perhutanan Sosial. Atas anggaran tersebut, terealisasi sebesar Rp. 600.958.183,00 atau 97,03 %. Sedangkan tahun 2019 kegiatan ini dianggarkan sebesar Rp. 2.330.970.000,00 dan terealisasi sebesar Rp. 2.169.467.475,00 atau 93,07 %. Bila dibandingkan dengan tahun lalu maka terjadi penurunan sebesar Rp. 1.568.509.292,00 atau 72,30 % dari tahun lalu

- **Program Penyuluhan (DBH DR)**

Dinas Kehutanan Provinsi Kalimantan Timur menganggarkan sebesar Rp. 13.692.755.675,00 pada Program Penyuluhan. Atas anggaran tersebut, terealisasi

sebesar Rp. 8.644.095.040,00 atau 63,13%. Sedangkan pada tahun 2019 dianggarkan sebesar Rp. 5.599.746.200,00 dan terealisasi sebesar Rp. 4.044.974.285,00 atau 72,23%. Bila dibandingkan dengan tahun lalu maka terjadi kenaikan sebesar Rp. 4.599.120.755,00 atau 113,70 % dari tahun lalu.

- **Program Pemberdayaan Masyarakat Setempat (DBH DR)**

Dinas Kehutanan Provinsi Kalimantan Timur menganggarkan sebesar Rp. 17.761.476.049,00 pada Program Pemberdayaan Masyarakat Setempat (DBH DR). Atas anggaran tersebut, terealisasi sebesar Rp. 10.380.161.194,00 atau 58,44%. Sedangkan pada tahun 2019 dianggarkan sebesar Rp. 25.936.050.800,00 dan terealisasi sebesar Rp. 12.411.710.139,00 atau 47,86 %. Bila dibandingkan dengan tahun lalu maka terjadi penurunan sebesar Rp. 2.031.548.945,00 atau 16,37% dari tahun lalu.

- **Program Pencegahan dan Penanggulangan Kebakaran Hutan dan Lahan (DBH SDA DR)**

Dinas Kehutanan Provinsi Kalimantan Timur menganggarkan sebesar Rp. 134.680.453.214,00 pada Program Pencegahan dan Penanggulangan Kebakaran Hutan dan Lahan (DBH SDA DR). Atas anggaran tersebut, terealisasi sebesar Rp. 94.378.479.992,00 atau 70,08 %. Sedangkan pada tahun 2019 kegiatan ini dianggarkan sebesar Rp. 335.047.511.873,50 dan terealisasi sebesar Rp. 85.296.431.547,00 atau 25,46 %. Bila dibandingkan dengan tahun lalu maka terjadi kenaikan sebesar Rp. 9.082.048.445,00 atau 10,65 %.

- **Program Perlindungan dan Pengamanan Hutan (DBH SDA DR)**

Dinas Kehutanan Provinsi Kalimantan Timur menganggarkan sebesar Rp. 26.157.256.786,00 pada Program Perlindungan dan Pengamanan Hutan (DBH SDA DR). Atas anggaran tersebut, terealisasi sebesar Rp. 14.872.771.436,00 atau 56,86%. Sedangkan pada tahun 2019 kegiatan ini dianggarkan sebesar Rp. 15.904.857.275,00 dan terealisasi sebesar Rp. 8.307.711.565,00 atau 52,23 %. Bila dibandingkan dengan tahun lalu maka terjadi kenaikan sebesar Rp. 6.565.059.871,00 atau sebesar 79,02%.



- **Program Rehabilitasi Hutan dan Lahan (DBH SDA DR)**

Dinas Kehutanan Provinsi Kalimantan Timur menganggarkan sebesar Rp. 56.428.345.350,00 pada Program Rehabilitasi Hutan dan Lahan (DBH SDA DR). Atas anggaran tersebut, terealisasi sebesar Rp. 43.215.537.347,00 atau 76,58%. Sedangkan pada tahun 2019 kegiatan ini dianggarkan sebesar Rp. 42.239.364.725,00 dan terealisasi sebesar Rp. 23.196.413.778,00 atau 54,92 %. Bila dibandingkan dengan tahun lalu maka terjadi kenaikan sebesar Rp. 20.019.123.569,00 atau persentase sebesar 86,30 %

- **Program Pengembangan Perbenihan (DBH SDA DR)**

Dinas Kehutanan Provinsi Kalimantan Timur menganggarkan sebesar Rp. 8.058.878.000,00 pada Program Peningkatan Sarana dan Prasarana Aparatur. Atas anggaran tersebut, terealisasi sebesar Rp. 5.564.174.586,00 atau 69,04 %. Sedangkan pada tahun 2019 program ini dianggarkan sebesar Rp. 5.551.083.000,00 dan terealisasi sebesar Rp. 2.316.195.933,00 atau 41,73 %. Bila dibandingkan dengan tahun lalu maka terjadi kenaikan sebesar Rp. 3.247.978.653,00 atau persentase sebesar 140,23 %.

- **Program Pengelolaan Tahura**

Dinas Kehutanan Provinsi Kalimantan Timur menganggarkan sebesar Rp. 1.109.976.461,00 pada Program Pengelolaan Tahura. Atas anggaran tersebut, terealisasi sebesar Rp. 108.086.461,00 atau 9,74 %. Sedangkan pada tahun 2019 program ini dianggarkan sebesar Rp. 320.400.000,00 dan terealisasi sebesar Rp. 281.327.880,00 atau 87,81%. Bila dibandingkan dengan tahun lalu maka terjadi penurunan sebesar Rp. 173.241.419,00 atau persentase sebesar 61,58%.

- **Program Pengelolaan KPHP**

Dinas Kehutanan Provinsi Kalimantan Timur menganggarkan sebesar Rp. 191.484.541.563,50 pada Program Pengelolaan KPHP. Atas anggaran tersebut, terealisasi sebesar Rp. 61.161.601.286,69 atau 31,94 %. Sedangkan pada tahun 2019 program ini dianggarkan sebesar Rp. 8.788.946.550,00 pada Program Pengelolaan

KPHP. Atas anggaran tersebut, terealisasi sebesar Rp. 5.410.355.905,00 atau 61,56%. Bila dibandingkan dengan tahun lalu maka terjadi kenaikan sebesar Rp. 55.751.245.381,69 atau persentase sebesar 1030,45%.

- **Program Pembinaan, Pengawasan dan Pengendalian (DBH SDA DR)**

Dinas Kehutanan Provinsi Kalimantan Timur menganggarkan sebesar Rp. 978.416.775,00 pada Program Pembinaan, Pengawasan dan Pengendalian (DBH SDA DR). Atas anggaran tersebut, terealisasi sebesar Rp. 573.310.038,00 atau 58,60 %.

## **2.4. Tantangan dan Peluang Pengembangan**

### **2.4.1. Tantangan**

Tantangan pengembangan pelayanan Dinas Kehutanan Provinsi Kalimantan Timur mencakup aspek kebijakan dan teknis pengelolaan hutan di tingkat tapak oleh UPTD KPHP/L dan UPTD Tahura Bukit Soeharto. Aspek kebijakan akan dijalankan oleh bidang-bidang dan seksi-seksi di Dinas Kehutanan dengan fungsi administrasi pemerintahan melalui kegiatan pembinaan, pengawasan dan pengendalian yang diemban baik oleh bidang dan seksi maupun UPTD dengan porsi yang berbeda.

Pada aspek kebijakan, Dinas Kehutanan bertanggungjawab mensukseskan beberapa program strategis pemerintah pusat yang harus diselesaikan antara lain penyelesaian tata batas kawasan hutan, penyelesaian pembangunan KPH, pengurangan lahan kritis, pengelolaan DAS terpadu, pembangunan hutan rakyat, perhutanan sosial dan Tanah Obyek Reforma Agraria (TORA). Beberapa kegiatan strategis tersebut tidak sepenuhnya berada pada kewenangan pemerintah provinsi untuk mengeksekusi di lapangan sehingga memerlukan koordinasi dengan instansi kehutanan lain khususnya UPT Kementerian LHK yang berada di daerah. Dengan demikian, tantangan yang harus dihadapi oleh Dinas Kehutanan Provinsi Kalimantan Timur adalah mengkoordinasikan berbagai kegiatan strategis tersebut dengan mitra kerja kehutanan di Kalimantan Timur yang jumlahnya lebih dari 11 (sebelas) instansi. Koordinasi antar instansi di lingkup pemerintah pusat dan daerah menjadi kunci utama keberhasilan pengelolaan hutan yang lestari di Provinsi Kalimantan Timur. Koordinasi

yang perlu dilakukan adalah penyesuaian program dan pengaturan tata hubungan kerja. Dengan koordinasi yang baik maka tantangan selanjutnya yakni minimnya anggaran belanja daerah dapat disiasati dengan program kemitraan/bersama (*joint program*). Turunnya dana perimbangan daerah dari Pemerintah Pusat ke Pemerintah Provinsi Kalimantan Timur dalam beberapa tahun terakhir berimbas ke seluruh rencana penganggaran di OPD termasuk Dinas Kehutanan.

Tantangan lain adalah pengelolaan hutan di tingkat tapak oleh Kesatuan Pengelolaan Hutan (KPH) belum optimal. Banyak faktor yang perlu dipersiapkan untuk memastikan KPH dapat menjalankan tugas dan fungsi seperti diatur dalam Peraturan Pemerintah No. 6 Tahun 2007 jo No. 3 Tahun 2008 tentang Tata Hutan dan Penyusunan Rencana Pengelolaan Hutan serta Pemanfaatan Hutan. Perubahan paradigma dari birokrat menjadi praktisi pengelolaan hutan adalah tantangan yang terbesar bagi personil ASN Dinas Kehutanan yang ditempatkan di UPTD KPH termasuk mengatur tata hubungan kerja antara bidang/seksi dan UPTD KPH di Dinas Kehutanan Provinsi Kalimantan Timur.

Di dalam SK Menteri Kehutanan No. 674/Menhut-II/2011 telah ditetapkan 20 unit KPHP/L dan satu unit KPHK (Tahura Bukit Soeharto) yang ada di Provinsi Kalimantan Timur. Hingga saat ini, baru 8 (delapan) KPHP/L dan 1 (satu) UPTD Tahura Bukit Soeharto yang telah disahkan kelembagaan dan pejabatnya yakni KPHP Berau Barat, KPHP Santan, KPHP Bengalon, KPHP DAS Belayan, KPHP Bongan, KPHP Batu Ayau, KPHP Meratus, dan KPHP Kendilo. Duabelas KPHP/L lainnya untuk sementara dipegang (*holding*) oleh KPHP/L yang telah ditunjuk sebelumnya. Tantangan terbesar untuk UPTD KPHP/L adalah kemandirian KPH antara lain pada aspek finansial adalah dengan cara mendorong adanya pendapatan (*income*) yang bisa diperoleh dari usaha pengelolaan hutan. Oleh karena itu setiap KPHP/L wajib memiliki Rencana Pengelolaan Hutan Jangka Panjang (RPHJP) dan Rencana Bisnis (Renbis). Meskipun demikian sangat disadari bahwa KPH baru terbentuk pada akhir dasawarsa Abad XXI ini, sementara tiga dasawarsa sebelumnya telah ada kebijakan kehutanan lainnya. Areal KPHP di Kaltim sebagian besar sudah dibebani dengan hak atau perizinan pemanfaatan hasil hutan atau penggunaan kawasan, sehingga menyisakan

Wilayah Tertentu (atau areal yang belum berizin) yang bisa dikelola langsung oleh KPHP sendiri. Sementara itu untuk KPHL praktis hampir keseluruhannya juga telah banyak yang diduduki oleh masyarakat, sehingga membutuhkan penanganan atau pengembangan pola Kemitraan Kehutanan sebagai solusi bersama (*win-win solution*). Kemandirian KPH dalam aspek finansial tentu membutuhkan perencanaan matang, belum lagi pada kemandirian pada aspek lainnya (a.l. SDM, fisik, dan sebagainya).

Selain kebijakan yang mendukung pelaksanaan program/kegiatan pembangunan hutan di Kalimantan Timur, Dinas Kehutanan Provinsi Kalimantan Timur menilai ada beberapa aspek pelayanan urusan kehutanan yang belum diatur kebijakannya. Terkait dengan kontribusi sektor kehutanan ke perekonomian daerah, Dinas Kehutanan melihat ada potensi pendapatan daerah yang “menguap” karena tidak jelas pembagian atau pengaturannya seperti sanksi denda atas kelalaian administrasi pemegang izin usaha di bidang kehutanan. Hingga saat ini belum ada payung hukum yang mengatur pembagian dana sanksi ini yang jumlahnya cukup besar dan seyogyanya dapat berkontribusi untuk memperbaiki kontribusi ekonomi sektor kehutanan di provinsi ini dalam beberapa tahun terakhir yang dianggap rendah berbanding terbalik dengan luasan kawasan hutan.

Kebijakan yang juga belum ada adalah mekanisme pembayaran jasa lingkungan (*payment for ecosystem/environmental services*). Beberapa perusahaan termasuk BUMN bekerja dan menggunakan sebagian kawasan hutan untuk mendukung kegiatan operasionalnya. Seperti halnya PT. Pertamina yang memiliki kilang pengolahan minyak di Teluk Balikpapan, telah memanfaatkan sumber air tawar dari Hutan Lindung Sungai Wain selama puluhan tahun dan telah berkomitmen untuk berkontribusi dalam pelestarian hutan khususnya Hutan Lindung Sungai Wain di Balikpapan. Namun niat baik ini terkendala karena belum ada aturan khusus yang dapat digunakan oleh Pertamina untuk mewujudkan komitmen pembayaran jasa lingkungan ini. Situasi yang sama juga terhadap Izin Pinjam Pakai Kawasan Hutan (IPPKH) dimana hingga saat ini belum ada kejelasan kontribusi IPPKH bagi daerah padahal di sisi lain daerah yang paling terdampak dari aktivitas IPPKH yang berupa pertambangan batubara.

Tantangan lainnya adalah beberapa kebijakan kehutanan yang dikeluarkan Kementerian LHK sudah tidak *up to date* antara lain Peraturan Pemerintah No. 35 Tahun 2002 tentang Dana Reboisasi yang dirubah sebagian melalui Peraturan Pemerintah No. 58 Tahun 2007. Secara substansi, peraturan pemerintah ini sudah tidak relevan dengan semangat UU No. 23 Tahun 2014 tentang Pemerintahan Daerah dimana kewenangan sektor kehutanan yang tadinya berada di tingkat Kabupaten/Kota hampir keseluruhannya digeser kembali ke Pusat dan ke Provinsi kecuali pengelolaan Taman Hutan Raya yang berada di wilayah administrasi satu Kabupaten/Kota.

#### **2.4.2. Peluang**

Kalimantan Timur memiliki peran cukup strategis untuk mengimplementasikan berbagai kebijakan dan isu strategis kehutanan baik nasional maupun internasional. Hal ini tidak terlepas dari luasnya kawasan hutan di provinsi ini yang mencapai lebih dari 8 juta ha dan terpenting adalah komitmen Pemerintah Provinsi Kalimantan Timur untuk mengimplementasikan konsep pembangunan ekonomi hijau (*Green-Economy*) yang saat ini didukung oleh Pemerintah Pusat dan masyarakat internasional. Bagi pemerintah pusat, kebijakan ekonomi hijau yang diusung provinsi ini bisa menjadi sumbangan positif dalam politik internasional Indonesia yang juga berkomitmen untuk menurunkan emisi gas rumah kaca guna ikut serta dalam pencegahan pemanasan global. Secara hukum bahkan kebijakan terkait program pembangunan hijau yakni “Kaltim Hijau (*Kaltim Green*)” telah dituangkan pedoman pelaksanaannya melalui Peraturan Gubernur Kalimantan Timur No. 22 Tahun 2011.

Terhadap komitmen ini, Pemerintah Provinsi Kalimantan Timur (bersama beberapa provinsi luar Jawa lainnya) turut menjadi anggota *Governor Taskforce on Climate and Forest* (GCF), sebuah organisasi pada sub-national level yg berkolaborasi untuk menurunkan laju deforestasi dan mitigasi perubahan iklim. Anggota GCF saat ini adalah para gubernur atau kepala negara bagian dari 38 provinsi/negara bagian dari 10 negara di dunia yakni Brazil, Kolombia, Ekuador, Indonesia, Pantai Gading, Meksiko, Nigeria, Peru, Spanyol dan Amerika Serikat. Secara teratur setiap tahun,

GCF melaksanakan forum pertemuan tahunan (*annual meeting*) yang dijadikan sarana untuk *update, sharing lesson learned* dan penyusunan program bersama.

Tahun 2017 lalu, Pemerintah Provinsi Kalimantan Timur menyelenggarakan pertemuan tahunan anggota GCF di Balikpapan dan membuka peluang terjalinnya kerjasama yang baik dalam upaya pencegahan dan adaptasi pemanasan global. Dalam pertemuan tahunan tersebut dihasilkan 2 (dua) hal penting. Pertama adalah *Balikpapan Challenges*, meliputi: (1) kesepakatan untuk melakukan aksi bersama (kolaboratif) mengurangi deforestasi, (2) melakukan identifikasi sistem insentif yang diberikan terhadap usaha pembangunan rendah emisi, dan (3) peningkatan ekonomi masyarakat asli dan masyarakat lokal sekitar hutan. Hasil kedua adalah kesepakatan Pembangunan Hijau (*Green Growth Compact*) berisi 7 *prototype initiatives* yang ditandatangani oleh 25 stakeholders strategis yang melingkupi areal lebih kurang 4 juta hektar (lebih kurang 47% dari luas hutan Provinsi Kalimantan Timur).

Prestasi yang telah ditunjukkan Pemerintah Provinsi Kalimantan Timur terkait dengan komitmen pengendalian perubahan iklim diapresiasi banyak pihak sehingga beberapa lembaga kerjasama internasional seperti GIZ (Lembaga Kerjasama Jerman), GGGI (*Global Green Growth Institute*), WWF (*World Wildlife Fund for Nature*), TNC (*The Nature Conservancy*), Kalimantan Forest Project (UNDP), dan sebagainya telah memberikan dukungan yang cukup signifikan dalam mengawal kebijakan hijau provinsi Kalimantan Timur. Selain itu kolaborasi dengan lembaga swadaya masyarakat lokal dan nasional seperti Yayasan Bumi dan *Planete Urgence* juga menjadi langkah strategis Dinas Kehutanan untuk menjadi organisasi perangkat daerah yang modern dan transparan termasuk dengan Sekretariat Dewan Daerah Perubahan Iklim (DDPI) Kalimantan Timur.

Melihat fungsi dan penugasan lembaga-lembaga kerjasama itu, maka Dinas Kehutanan akan memiliki keleluasaan dalam melaksanakan program dan kegiatan diluar program dan kegiatan rutin dengan sumber dana APBD maupun APBN. Terkait isu konservasi, penelitian serta restorasi lingkungan dalam rangka melestarikan, merestorasi dan mengelola ekosistem dan keanekaragamam hayati Indonesia, Dinas Kehutanan dapat berkolaborasi dengan WWF Indonesia program. Terkait dengan

upaya melestarikan daratan dan perairan yang menjadi sandaran semua kehidupan dengan mempromosikan nilai alam dan memicu perubahan transformasional dalam konservasi dan pemanfaatan kelanjutan sumberdaya alam untuk kepentingan manusia dan alam menjadi tugas TNC Kaltim yang saat ini pun telah bekerja mendukung Program Karbon Hutan Berau, Perlindungan Karst Sangkulirang Mangkalihat, promosi *Reduced Impact Logging – Carbon* (RIL C), dan pendampingan Perhutanan Sosial. Terkait perubahan iklim, GIZ melalui program Forclime berkomitmen untuk mendukung Provinsi Kalimantan Timur dalam usaha penurunan Gas Rumah Kaca khususnya dari sektor kehutanan dan GGGI sebagai lembaga yang berkomitmen untuk mendorong pertumbuhan ekonomi hijau berbasis lahan, energi terbarukan dan pengembangan kawasan ekonomi khusus. Di tingkat tapak, kerja Yayasan Bumi dan *Planete Urgence* yang bekerja bersama masyarakat hutan dapat disinergikan dengan program pemberdayaan masyarakat di Dinas Kehutanan.

Dengan dukungan mitra pembangunan dan DDPI Kalimantan Timur, saat ini sedang dibahas program pendanaan karbon (*carbon fund*) dari Bank Dunia (*World Bank*) yang diberikan kepada negara berkembang yang mampu menahan emisi karbon pada tingkat tertentu selama jangka waktu yang disepakati sebagai kompensasi. Program yang sedang dirintis oleh Kementerian Lingkungan Hidup dan Kehutanan ini menempatkan Provinsi Kalimantan Timur sebagai pilot project pelaksanaan implementasi program pengurangan emisi dari deforestasi dan degradasi hutan/REDD+ (*Reducing Emission from Deforestation and Forest Degradation*) pada setiap level pembangunan di Kalimantan Timur. Pada tataran kebijakan untuk memayungi langkah strategis Provinsi Kalimantan Timur dalam mengawal isu mitigasi dan pengendalian perubahan iklim telah disusun Peraturan Daerah (Perda) Provinsi Kalimantan Timur tentang Perubahan Iklim yang telah disetujui Dewan Perwakilan Rakyat Daerah (DPRD) Provinsi Kalimantan Timur (tahun 2018) dan saat ini sedang dalam proses tinjau ulang (*review*) oleh Kementerian Dalam Negeri.

Semua mitra pembangunan di atas adalah peluang nyata yang perlu dioptimalkan agar program kegiatan dan layanan Dinas Kehutanan tetap dapat berjalan bahkan ditingkatkan tanpa terhambat oleh anggaran belanja daerah yang terpangkas. Selain itu

dari mitra pembangunan tersebut, skema pendanaan program masih dapat diakses melalui Unit Pelaksana Teknis Kementerian Lingkungan Hidup dan Kehutanan (UPT KLHK) yang berada di Kalimantan Timur antara lain Balai Pemantapan Kawasan Hutan (BPKH) Wilayah IV Samarinda terkait penyusunan dokumen Rencana Pengelolaan Hutan Jangka Panjang (RPHJP) dan tata hutan KPHP/KPHL, kegiatan tata batas, penilaian perubahan status dan fungsi kawasan hutan; termasuk data dan informasi statistik kehutanan yang dipublikasikan setiap tahunnya oleh KLHK.

Selain BPKH Wilayah IV, terdapat pula Balai Pengelolaan Hutan Produksi (BPHP) Wilayah XI Samarinda yang bertugas melaksanakan fasilitasi perencanaan dan pelaksanaan Kesatuan Pengelolaan Hutan Produksi, serta pemantauan dan evaluasi pelaksanaan usaha hutan produksi dan industri hasil hutan sesuai Peraturan Menteri LHK No. P.12/Menlhk/Setjen/ OTL.0/1/2016 tentang Organisasi dan Tata Kerja Balai Pengelolaan Hutan Produksi. Institusi lainnya adalah Balai Pengelolaan DAS dan Hutan Lindung (BPDAS-HL) Mahakam Berau yang memfasilitasi perencanaan dan pelaksanaan kesatuan pengelolaan hutan lindung dan kegiatan rehabilitasi hutan dan lahan termasuk reklamasi hutan pasca kegiatan penambangan oleh pemegang Izin Pinjam Pakai Kawasan Hutan (IPPKH). Secara finansial, keberadaan UPT KLHK di Provinsi Kalimantan Timur mampu menyelenggarakan berbagai program dan kegiatan di bidang kehutanan di Kalimantan Timur dalam jumlah yang cukup besar (mencapai angka lebih dari Rp. 100 milyar per tahun). Potensi kerjasama kegiatan antara Dinas Kehutanan dan UPT KLHK ini tentunya dapat membantu percepatan pembangunan hutan dan kehutanan di Provinsi Kalimantan Timur mengingat tugas pokok dan fungsi UPT KLHK di daerah ini sebenarnya untuk mendukung program dan kegiatan pembangunan dan pengelolaan hutan yang lestari yang secara prinsip dipimpin dan dikendalikan Gubernur Provinsi Kalimantan Timur selaku perwakilan Pemerintah Pusat di daerah (dekonsentrasi).

Dari sisi UPTD, peluang pengembangan layanan di bidang kehutanan jauh lebih besar karena fungsi UPTD baik KPH maupun Tahura Bukit Soeharto adalah pengelola kawasan hutan di tingkat tapak yang diberikan kewenangan melakukan pengelolaan kawasan secara langsung oleh pemerintah melalui peraturan perundang-undangan



yang berlaku. Pemerintah bahkan telah menyiapkan skema Badan Layanan Usaha Daerah (BLUD) untuk menaungi UPTD yang dapat memproduksi barang dan jasa agar pengelolaan keuangan dari pendapatan yang diperoleh mendapat payung hukum yang jelas. Dukungan KLHK terhadap KPH sejauh ini sangat baik, demikian pula mitra pembangunan (NGO/Lembaga Non-Pemerintah internasional) yang telah bekerja di Kalimantan Timur turut membantu penyiapan kemandirian KPH di Kalimantan Timur.

## **BAB III**

# **PERMASALAHAN DAN ISU STRATEGIS**

### **3.1. Identifikasi Permasalahan Berdasarkan Tugas dan Fungsi Pelayanan**

Organisasi yang modern dituntut menyusun perencanaan program dan kegiatan yang terarah dalam upaya mencapai tujuan dan sasaran yang ditetapkan. Perencanaan merupakan proses dasar memilih sasaran dan menetapkan bagaimana cara mencapainya. Oleh karenanya dalam dokumen perencanaan, rumusan tujuan dan sasaran harus dapat dideskripsikan dengan sejelas-sejelasnya. Tujuan dalam dokumen perencanaan pada umumnya dirumuskan berdasarkan permasalahan-permasalahan yang ditemui/dialami dalam organisasi dan juga dimaksudkan untuk menyelesaikan berbagai permasalahan itu. Identifikasi permasalahan-permasalahan yang harus dipecahkan sekaligus menjadi tujuan dalam dokumen perencanaan strategis memerlukan penelusuran dan penajaman agar dapat memisahkan antara masalah pokok dan akar masalah. Seringkali permasalahan tidak berhasil diidentifikasi secara tepat karena ketidakmampuan dalam mengurai masalah pokok dan akar masalah. Peraturan Menteri Dalam Negeri No. 86 Tahun 2017 telah memberikan panduan yang jelas dalam mengurai permasalahan menjadi akar-akar masalah dan selanjutnya merumuskannya menjadi permasalahan pokok yang akhirnya menjadi tujuan pelayanan organisasi perangkat daerah. Di lingkup Dinas Kehutanan Provinsi Kalimantan Timur, permasalahan diidentifikasi dan dirumuskan mulai dari unit kerja terbawah yakni Seksi-Seksi yang berada pada masing-masing Bidang serta UPTD KPH dan Tahura Bukit Soeharto. Setiap Bidang di lingkup Dinas Kehutanan masing-masing memiliki 3 (tiga) Seksi sementara UPTD KPH dan Tahura Bukit Soeharto masing-masing memiliki 2 (dua) Seksi. Permasalahan yang ditemui di setiap Seksi dianggap sebagai akar masalah yang selanjutnya dirumuskan ke dalam satu kalimat yang padat dan jelas. Akar masalah pada masing-masing Seksi dirumuskan berdasarkan analisis penyelenggaraan layanan yang diberikan selama ini sesuai dengan tugas dan fungsi yang diemban setiap Seksi. Dari akar masalah yang berhasil dirumuskan oleh setiap Seksi, selanjutnya disusun satu narasi kalimat yang juga harus padat dan jelas untuk dijadikan masalah pada setiap Bidang dan UPTD. Masalah bidang/UPTD merupakan sintesa dari akar masalah yang telah dirumuskan di setiap Seksi. Oleh karenanya, Dinas Kehutanan Provinsi Kalimantan Timur akan memiliki sedikitnya 7 masalah untuk diselesaikan dalam jangka waktu tertentu. Irisan masalah-masalah pada Bidang dan UPTD akan menjadi permasalahan pokok pada Dinas Kehutanan Provinsi Kalimantan Timur yang disepakati untuk diselesaikan dalam kurun waktu 5 tahun mendatang.

## 1. Bidang Perencanaan dan Pemanfaatan Hutan

Dalam pengelolaan hutan yang lestari, aspek perencanaan memegang peranan yang penting untuk menjamin bahwa tujuan yang ditetapkan bisa terlaksana dengan baik sesuai rencana. Perencanaan hutan yang baik menampilkan kondisi aktual kawasan hutan yang dikelola dan rencana pemanfaatan yang akan dilakukan berdasarkan potensi yang ada. Sesuai dengan tugas dan fungsinya, Bidang Perencanaan dan Pemanfaatan Hutan dituntut untuk merumuskan kebijakan teknis, memberikan pelayanan administrasi, dan regulasi terkait pelaksanaan kegiatan tata hutan, rencana pengelolaan hutan (RPH) pada Kesatuan Pengelolaan Hutan (KPH) Produksi dan Lindung, serta pemanfaatan hutan. Meskipun kegiatan pemanfaatan hutan alami di Provinsi Kalimantan Timur telah dilakukan lebih dari 4 (empat) dekade, namun pengelolaan hutan lestari (*sustainable forest management*) belum menunjukkan tanda-tanda positif. Produksi kayu merupakan salah satu indikator keberhasilan pengelolaan hutan lestari selain kepastian kawasan. Secara teori, hutan yang dikelola secara lestari tentu memberikan hasil produksi kayu yang meningkat atau minimal sama, namun kenyataan yang terjadi di Provinsi Kalimantan Timur ternyata tidak demikian. Ketidakpastian batas kawasan hutan dan non hutan juga menjadi masalah fundamental di bidang kehutanan. Tata batas dan pengukuhan kawasan hutan yang tidak kunjung selesai dan menyebabkan resiko usaha bidang kehutanan menjadi tinggi karena ketidakpastian kawasan tersebut.

Dari sisi perekonomian daerah, kontribusi sektor kehutanan terhadap Produk Domestik Regional Bruto (PDRB) Provinsi Kalimantan Timur sudah tidak lagi dominan seperti halnya era 1970-1980-an. Bahkan trennya cenderung menurun yang disebabkan fokus produksi kayu masih bertumpu pada hutan alami yang luasnya semakin berkurang. Hutan bekas tebangan hanya mampu memberikan hasil sekitar setengah dari produksi kayu bulat dari hutan primer yang rata-rata berkisar 75-90 m<sup>3</sup> per ha. Hutan bekas tebangan hanya memproduksi 35-40 m<sup>3</sup> per ha sehingga wajar apabila pada tahun 2002-2006, kontribusi sektor kehutanan terhadap PDRB Kalimantan Timur rata-rata hanya 2,8%. Tahun 2017 ini angkanya tidak berkisar terlalu jauh namun diperkirakan maksimal hanya 2%. Meskipun pemerintah telah mendorong adanya diversifikasi produk dari kawasan hutan, namun hingga saat ini sektor kehutanan Kalimantan Timur belum bisa bergerak dari kayu. Hasil hutan bukan kayu (HHBK) dan jasa lingkungan masih perlu waktu untuk dapat men-substitusi atau minimal membantu perolehan pendapatan bagi negara non pajak. Potensi HHBK dan jasa lingkungan sebenarnya ada di provinsi ini namun masih memerlukan dukungan infrastruktur, kebijakan, modal, kelembagaan yang kuat dan tentunya sumberdaya manusia agar dapat digerakan sebagai sumber ekonomi baru. Adalah Kesatuan

Pengelolaan Hutan (KPH) yang akan menjadi ujung tombak pencapaian tujuan tersebut. Oleh karenanya dari aspek perencanaan dan pemanfaatan hutan, permasalahan yang dihadapi adalah belum optimalnya pemanfaatan dan pengelolaan hutan secara berkelanjutan di Kalimantan Timur.

Berdasarkan perumusan permasalahan-permasalahan di atas dan hasil diskusi antara Tenaga Ahli bersama Kepala Bidang dan setiap Kepala Seksi, maka dirumuskan masalah utama pada Bidang Perencanaan dan Pemanfaatan Hutan adalah belum optimalnya pemanfaatan dan pengelolaan hutan berkelanjutan.

#### a. Seksi Perencanaan dan Tata Hutan

Perencanaan hutan merupakan kegiatan mendasar yang harus dilakukan secara berjenjang baik oleh pemerintah pusat dan/atau daerah maupun pemegang izin usaha untuk menjamin pengelolaan hutan yang lestari sebagai sebuah tujuan akhir sesuai amanat UU No. 41 Tahun 1999 bisa diwujudkan secara efektif dan efisien dengan tetap memperhatikan aspek produksi, lingkungan dan sosial budaya masyarakat. Salah satu faktor penting dalam keberhasilan pengelolaan kawasan hutan di dalam perencanaan adalah kepastian kawasan hutan dalam hal ini kejelasan batas-batasnya (*clear and clean*). Setelah batas definitif maka kawasan hutan perlu ditata menurut fungsi dan rencana pemanfaatan yang dilakukan berupa petak dan blok/zona. Penataan batas dan pembagian petak/blok/zona ini dilakukan pada unit pengelola hutan baik KPHP/L maupun pemegang izin usaha pemanfaatan hasil hutan kayu dan bukan kayu.

Terkait dengan program strategis KLHK yakni pembangunan dan kemandirian 629 KPH di Indonesia pada tahun 2019, maka secara tindak langsung target tersebut dibebankan pula kepada Dinas Kehutanan Provinsi Kalimantan Timur yakni memandirikan 20 KPHP/L dan satu UPTD Tahura Bukit Soeharto. Dari sisi perencanaan dan tata hutan, kegiatan penyusunan dokumen RPHJP KPHP/L hingga tahun 2018 ini mendapat dukungan dari Balai Pemantapan Kawasan Hutan (BPKH) Wilayah IV Samarinda. Sebanyak 8 KPHP/L telah memiliki dokumen RPHJP yang telah disahkan KLHK untuk memandu operasional kegiatan lapangan. Bagi KPHP yang sudah memiliki dokumen RPHJP, Balai Pengelolaan Hutan Produksi (BPHP) Wilayah XI Samarinda telah menyiapkan dana untuk mendukung program kegiatan termasuk sarana dan prasarana yang dibutuhkan.

Seiring dengan semakin banyaknya kegiatan KPHP/L di tingkat tapak maka Dinas Kehutanan perlu memiliki satu sistem informasi yang dapat merekam, mendokumentasikan dan menyajikan ke publik berbagai kegiatan KPH di tingkat tapak. Sistem informasi KPHP/L apabila telah berjalan maka secara tidak langsung akan mendukung tugas dan fungsi Dinas Kehutanan Provinsi Kalimantan Timur antara lain penyusunan dokumen Neraca Sumberdaya Hutan (NSDH). Mengambil referensi dalam dokumen RPHJP KPHP/L maka sistem informasi yang perlu dikembangkan memuat informasi potensi

wilayah KPHP/L termasuk UPTD Tahura Bukit Soeharto dari aspek ekologi, lansekap, sosial budaya dan kegiatan penggunaan/ pemanfaatan hutan di dalam setiap unit KPH. Informasi-informasi dasar tersebut apabila dapat diakses oleh publik secara online maka akan dapat meningkatkan peluang masuknya investasi baik di wilayah yang telah berizin maupun wilayah tertentu di dalam KPH tersebut. Sistem informasi tersebut juga dapat digunakan untuk mendokumentasikan tugas-tugas pembinaan, pengawasan dan pengendalian kebijakan kehutanan khususnya bagi pemegang izin penggunaan dan pemanfaatan baik kawasan maupun pemanfaatan hasil hutan (kayu dan non kayu) di dalam wilayah kerja KPH yang bersangkutan. Karena tupoksi yang melekat maka peran KPHP untuk mengakses data dan informasi dari pemegang izin tentu jauh lebih mudah dibandingkan proses yang selama ini berjalan karena KPHP/L bekerja langsung di lapangan dan bukan di ibukota provinsi. Tidak hanya data statistik dan dokumentatif, sistem informasi perlu mengintegrasikan data spasial kehutanan di dalamnya. Penyediaan data spasial dasar dan tematik kehutanan akan mendukung program satu peta (*one map policy*) pemerintah pusat untuk mengurangi konflik dan tumpang tindih penggunaan dan penguasaan lahan di Indonesia khususnya di Kalimantan Timur mengingat lebih dari 60% luas wilayah daratan provinsi ini adalah kawasan hutan. Keberadaan sistem informasi ini akan mendukung pula kebijakan penyediaan infrastruktur informasi geospasial yang sudah lebih dulu dikembangkan oleh Bappeda Provinsi Kalimantan Timur yakni portal *One Data One Map*. Namun demikian, hingga saat ini sistem informasi yang dimaksud belum tersedia atau disediakan oleh Dinas Kehutanan Provinsi Kalimantan Timur selaku organisasi perangkat daerah yang mengurus sumberdaya hutan nasional di wilayah ini. Melihat urgensi dan kepentingannya maka sistem informasi kehutanan ini dapat membantu Pemerintah Provinsi Kalimantan Timur untuk menjalankan nilai-nilai *good governance*. Apabila dikaitkan dengan tantangan dan peluang ke depan maka eksistensi sistem informasi kehutanan tersebut akan semakin mengkokohkan Provinsi Kalimantan Timur sebagai provinsi terdepan dalam penyelenggaraan layanan kehutanan yang prima.

Berdasarkan hasil identifikasi permasalahan terkait perencanaan dan tata hutan yang dilakukan secara komprehensif, dirumuskan bahwa akar masalah pada Seksi Perencanaan dan Tata Hutan yaitu belum tersedianya informasi kehutanan berbasis data di tingkat tapak.

#### b. Seksi Pemanfaatan dan Penggunaan Kawasan

Potensi sumberdaya hutan di Provinsi Kalimantan Timur khususnya kayu bulat telah dimanfaatkan lebih dari 4 (empat) dekade. Demikian pula dengan kayu dari hutan tanaman yang telah diproduksi secara masif dalam 2-3 dekade terakhir. Secara umum, produksi kayu Kaltim masih berkontribusi kurang 3% dari *Produk Domestik Regional Bruto* (PDRB) Kaltim. Tidak seperti masa pra-1990-an, struktur ekonomi Kalimantan Timur saat ini ditopang oleh sektor ekstraktif yakni minyak

bumi/gas alam dan batubara. Namun sumbangan sektor primer ini juga mengalami fluktuasi karena harga jualnya ditentukan oleh pasar dan sifatnya tidak dapat diperbaharui sehingga suatu saat akan habis. Oleh karenanya transformasi ekonomi telah diwacanakan oleh Pemerintah Provinsi Kalimantan Timur dengan beberapa indikator yang telah dicanangkan hingga tahun 2030.

Dokumen Rencana Pembangunan Jangka Menengah Daerah (RPJMD) Kalimantan Timur secara eksplisit menyatakan bahwa transformasi ekonomi dilakukan melalui diversifikasi produk unggulan, baik vertikal maupun horizontal. Di dalam RPJMD 2008-2013 dan RPJMD 2013-2018, Pemerintah Provinsi Kalimantan Timur telah menetapkan strategi pembangunan berbasis agroindustri sebagai strategi utama pembangunan. Strategi ini menekankan pada upaya hilirisasi produk dan peningkatan nilai tambah sumberdaya alam di Kalimantan Timur. Mengingat lebih dari 8 juta hektar wilayah Kaltim adalah kawasan hutan, maka sektor kehutanan perlu mengambil peran dalam transformasi ekonomi Kalimantan Timur. Diharapkan perubahan dari ekonomi saat ini menuju ekonomi hijau atau ekonomi rendah karbon akan mewujudkan kondisi yang lebih baik dan keadilan sosial mengurangi resiko lingkungan dan kerusakan ekologi. Salah satu strategi yang telah disusun oleh Pemerintah Provinsi Kaltim adalah menurunkan jejak karbon dari sektor ekonomi salah satunya kehutanan dan melakukan kegiatan ekonomi bernilai tambah lebih tinggi. Terkait transformasi ekonomi tersebut, Dinas Kehutanan memiliki satu permasalahan pokok yakni belum optimalnya inovasi dan diversifikasi produk hasil hutan serta dukungan regulasi terhadap produksi hasil hutan kayu dan bukan kayu dari kawasan hutan. Hingga saat ini hasil hutan kayu yang diproduksi oleh para pemegang izin masing menjadi andalan sebagai sumber pendapatan daerah. Hasil hutan lain sebenarnya ada namun belum dikelola dan diproduksi secara intensif. Peraturan Menteri Lingkungan Hidup dan Kehutanan No. P.66/MenLHK/ Setjen/Kum.1/7/2016 tentang Tata Cara Pemberian dan Perpanjangan Izin Usaha Pemanfaatan Hasil Hutan Bukan Kayu dari Hutan Alam atau Hutan Tanaman telah memberikan kepastian bagi pemegang izin atau hak pengelolaan hutan dapat memanfaatkan hasil hutan bukan kayu yang ada di arealnya namun harus tertuang di dalam Rencana Kerja Usaha.

Hasil identifikasi permasalahan terkait dengan aspek perencanaan dan pemanfaatan hutan yang dilakukan secara menyeluruh, dirumuskan bahwa akar masalah pada Seksi Pemanfaatan dan Penggunaan Kawasan Hutan yaitu belum optimalnya inovasi, diversifikasi dan dukungan regulasi terhadap produk dari kawasan hutan.

#### c. Seksi Pengolahan Hasil Hutan, Pemasaran, dan PNBP

Struktur ekonomi Kalimantan Timur dalam 8 tahun terakhir ditopang migas dan batubara. Tahun 2017, kedua sektor tersebut mampu menyumbang sekitar 47% dari PDRB provinsi ini yang tercatat di BPS Kalimantan Timur dengan nilai lebih dari Rp. 452 triliun. Sektor kehutanan ditambah sektor

pertanian dan perikanan menyumbang hanya 6% bagi PDRB Kalimantan Timur. Apabila dibagi rata maka sektor kehutanan hanya berkontribusi sekitar 2% saja. Nilai ini tentu kecil dibanding luas kawasan hutan yang mencapai lebih dari 60% wilayah Kalimantan Timur.

Kecilnya kontribusi sektor kehutanan terhadap PDRB disebabkan karena dua hal yakni luas hutan alam yang semakin sedikit sehingga menyebabkan produksi kayu bulat (log) cenderung menurun dan penatausahaan kayu yang belum tertib. Turunnya produksi kayu bulat sekaligus mengindikasikan bahwa penerapan sistem silvikultur tebang pilih tanam Indonesia (TPTI) oleh pemegang izin usaha pemanfaatan hasil hutan kayu dari hutan alam belum berjalan dengan baik. Pada bagian lain, Dinas Kehutanan melihat informasi produksi hasil hutan khususnya kayu oleh pemegang izin tidak sepenuhnya dapat diketahui kecuali melalui SIPUHH online yang sudah dalam bentuk rekapitulasi. Kurangnya pengawasan (supervisi) terhadap pemegang izin usaha yang bekerja di kawasan hutan produksi baik hulu dan hilir serta terhadap penatausahaan hasil hutan yang belum tertib menyebabkan data produksi kayu dari industri hulu dan hilir menjadi tidak lengkap sehingga mempengaruhi kecilnya angka kontribusi sektor kehutanan bagi ekonomi Kalimantan Timur.

Hasil identifikasi permasalahan terkait dengan aspek perencanaan dan pemanfaatan hutan yang dilakukan secara menyeluruh, dirumuskan bahwa akar masalah pada Seksi Pengelolaan Hasil Hutan, Pemasaran dan PNPB adalah kurangnya pengawasan terhadap pemegang izin usaha di kawasan hutan produksi baik hulu dan hilir serta terhadap penatausahaan hasil hutan.

## 2. Bidang Perlindungan dan Konservasi Sumberdaya Alam dan Ekosistemnya

Hakikat pengelolaan hutan tidak terbatas pada perencanaan dan pemanfaatan saja, namun juga mengandung dimensi perlindungan atas sumberdaya hayati yang ada di dalam lingkungan hutan. Kekayaan bumi Kalimantan telah diakui sebagai pusat keanekaragaman sumberdaya hayati di dunia menimbulkan konsekuensi untuk upaya pelestarian nilai penting sumberdaya alam dan ekosistem hutan oleh pemangku kepentingan dan ini menjadi salah satu tugas dari Dinas Kehutanan. Beberapa tugas pokok dari bidang perlindungan dan konservasi sumberdaya alam dan ekosistem (KSDAE) adalah pencegahan kerusakan dan kebakaran hutan, pengamanan dan kemitraan publik terkait pengamanan hutan dan identifikasi hingga pengelolaan kawasan bernilai konservasi tinggi. Dalam melaksanakan tugas ini, Dinas Kehutanan khususnya Bidang Perlindungan dan KSDAE wajib bekerjasama dan berkoordinasi dengan berbagai pihak sesuai tugas pokok dan fungsi masing-masing institusi.

Mempertimbangkan tugas pokok yang cukup kompleks dan kondisi di lapangan yang bervariasi, Dinas Kehutanan Provinsi Kalimantan Timur masih merasakan berbagai kesulitan dan tantangan dalam menjalankan tugasnya. Faktor antropogenik seperti kebutuhan akan lahan pertanian,

bahan bangunan dan sumber penghidupan masyarakat, kebijakan pembangunan makro terkait infrastruktur wilayah, dan kepedulian yang minim terhadap pentingnya kawasan dengan nilai ekosistem esensial atau nilai konservasi tinggi menjadi faktor penghambat upaya perlindungan dan konservasi di lapangan. Namun demikian, Bidang Perlindungan dan KSDAE juga melihat peluang dan potensi yang cukup besar dalam pengendalian kerusakan, kebakaran hutan serta konservasi kawasan ekosistem esensial. Berdasarkan perumusan permasalahan-permasalahan di atas dan hasil diskusi antara Tenaga Ahli bersama Kepala Bidang dan setiap Kepala Seksi, dirumuskan bahwa masalah utama pada Bidang Perlindungan dan Konservasi Sumberdaya Alam dan Ekosistem adalah belum optimalnya perlindungan hutan dan ekosistemnya.

a. Seksi Pengendalian Kerusakan dan Pengamanan Hutan

Seksi Pengendalian Kerusakan dan Pengamanan Hutan bertugas melaksanakan berbagai upaya yang terukur dalam rangka pencegahan kerusakan kawasan hutan sekaligus memastikan keamanan kawasan hutan. Namun demikian, upaya pengendalian kerusakan dan upaya pengamanan hutan yang dilakukan selama ini belum menunjukkan hasil memuaskan. Beberapa program dan kegiatan yang dilaksanakan pada periode sebelumnya meliputi kegiatan patroli kawasan hutan, pengelolaan posko pengamanan hutan dan penegakan hukum terhadap upaya pemanfaatan hutan tidak sah. Pemanfaatan hutan yang tidak sah yang dimaksud tidak hanya penebangan tanpa ijin (*illegal logging*), melainkan pembukaan kawasan hutan untuk kegiatan non-kehutanan (ladang, sawah, tambak dan pemanfaatan lahan intensif lain yang dapat menghilangkan tegakan hutan aslinya), hingga pemanfaatan hasil hutan baik kayu dan non-kayu yang tidak mengikuti prosedur tata usaha kehutanan. Hasil identifikasi permasalahan terkait Perlindungan dan Konservasi Sumberdaya Alam dan Ekosistemnya dilakukan secara menyeluruh, maka dirumuskan akar masalah Seksi Pengendalian Kerusakan dan Pengamanan Hutan yaitu belum optimalnya kegiatan pengendalian kerusakan dan pengamanan hutan.

b. Seksi Pengendalian Kebakaran Hutan dan Lahan

Kebakaran hutan dan lahan adalah masalah yang kritis untuk Provinsi Kalimantan Timur. Sejarah di masa lalu menunjukkan bahwa wilayah hutan di provinsi ini setidaknya pernah mengalami dua periode kebakaran hutan dan lahan yang sangat masif, yaitu di tahun 1982-1983 dan 1997-1998. Kerusakan yang diakibatkan oleh kebakaran hutan dan lahan bahkan dapat menghilangkan beberapa jenis ekosistem yang unik dan sangat rentan seperti Hutan Kerangas (*Heath Forest*) dan Hutan Gambut (*Peat Forest*) yang jumlahnya sangat sedikit di Provinsi Kalimantan Timur. Beberapa laporan menyebutkan peran lapisan batubara (*coal seam*) di lapisan bawah tanah dalam meningkatkan jumlah bahan bakar (*fuel*) yang terbakar dalam kejadian kebakaran hutan dan lahan (karhutla). Namun faktor



antropogenik menjadi pemicu kebakaran hutan dan lahan di Kaltim. Kebakaran hutan terakhir terjadi tahun 2015 dengan kerusakan seluas 19 ribu hektar

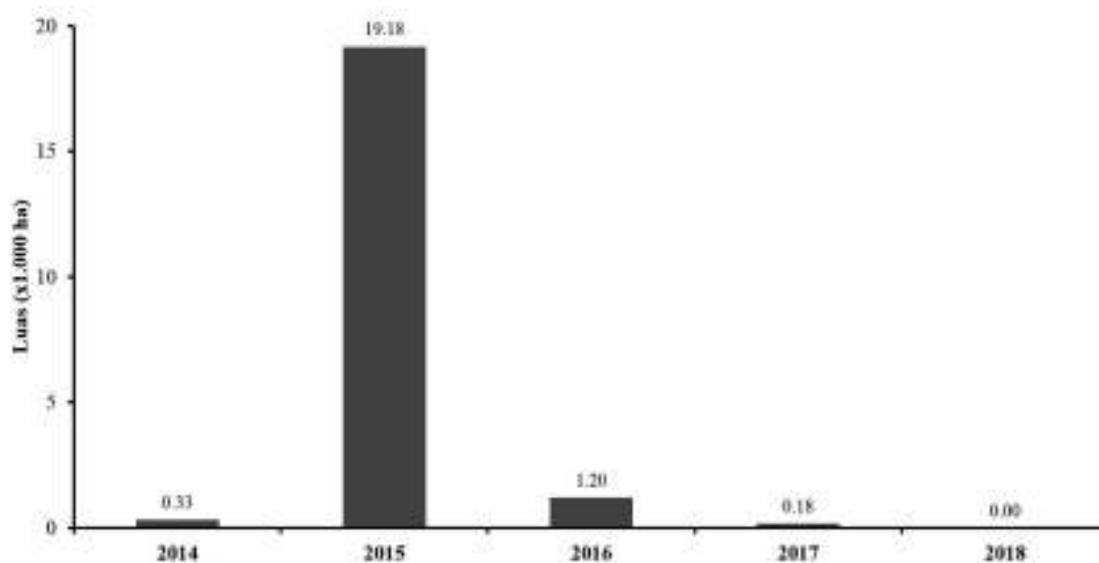

**Gambar III-1.** Luas Kebakaran Hutan di Provinsi Kalimantan Timur (Sumber: Direktorat Pengendalian Kebakaran Hutan dan Lahan, Direktorat Jenderal Pengendalian Perubahan Iklim, Kementerian Lingkungan Hidup dan Kehutanan, 2018)

Dengan merujuk pada sejarah kebakaran hutan dan target utama pengendalian kebakaran hutan dan lahan yang harus ditekan seminimal mungkin, kinerja Dinas Kehutanan khususnya Seksi Pengendalian Kebakaran Hutan dan Lahan masih perlu ditingkatkan, mengingat bahaya kebakaran hutan dan lahan yang selalu mengintai di setiap musim kering. Hasil identifikasi permasalahan terkait aspek Pengendalian Kebakaran Hutan dan Lahan yang dilakukan melalui proses menyeluruh, dirumuskan bahwa akar masalah pada Seksi Pengendalian Kebakaran Hutan dan Lahan adalah masih tingginya luas kebakaran hutan dan lahan.

#### c. Seksi Konservasi Sumberdaya Alam dan Ekosistemnya

Seksi Konservasi Sumberdaya Alam dan Ekosistemnya bertugas untuk memastikan kondisi prima bagi kawasan ekosistem esensial atau kawasan bernilai konservasi tinggi. Untuk mencapai tujuan ini, upaya yang dilakukan meliputi identifikasi kawasan ekosistem esensial dan kawasan bernilai konservasi tinggi, kawasan penyangga kawasan suaka alam dan kawasan pelestarian alam (KSA/KPA) dan pembentukan dan pembinaan forum kolaborasi perlindungan kawasan ekosistem esensial dan kawasan bernilai konservasi tinggi di Kaltim. Tantangan yang dihadapi Seksi Konservasi SDAE termasuk belum jelasnya status dan kondisi kawasan ekosistem esensial dan kawasan bernilai konservasi tinggi dan beragamnya kondisi lapangan di masing-masing kawasan target konservasi yang

dimaksud. Harus diakui bahwa Dinas Kehutanan belum menjadi *leading sector* dalam upaya identifikasi kawasan ekosistem esensial dan kawasan bernilai konservasi tinggi yang menjadi langkah paling awal dalam upaya pengelolaan kawasan itu. Di sisi lain Dinas Kehutanan juga belum menjadi pihak berwenang untuk membina kawasan yang teridentifikasi sebagai kawasan ekosistem esensial dan kawasan bernilai konservasi tinggi. Hasil identifikasi permasalahan terkait Perlindungan dan Konservasi SDAE yang dilakukan secara menyeluruh, dirumuskan bahwa akar masalah pada Seksi Konservasi SDAE yaitu masih kurangnya kawasan bernilai konservasi tinggi.

### 3. Bidang Pengelolaan Daerah Aliran Sungai dan Rehabilitasi Hutan dan Lahan

Permasalahan lingkungan hidup di Kalimantan Timur utamanya yang berasal dari alih fungsi lahan dan hutan tidak sepenuhnya diantisipasi kerusakannya sehingga berdampak pada peningkatan jumlah bencana banjir dan tingginya emisi dari pembukaan lahan. Kiswanto, et al. (2018) yang melakukan pengamatan perubahan tutupan lahan di Kaltim mulai tahun 2000 hingga 2016 menyebutkan bahwa sekitar 1,6 juta hektar atau 12,86% dari total luas Kaltim mengalami perubahan tutupan lahan dari satu tipe menjadi tipe lainnya, dengan laju perubahan mencapai 102,35 ribu hektar per tahun dan terus meningkat sepanjang tahun. Umumnya perubahan tersebut memicu berkurangnya luasan hutan alami karena perluasan hutan tanaman, perkebunan, pertanian, dan pertambangan, serta meningkatnya lahan-lahan tidur seperti tanah terbuka dan semak belukar.

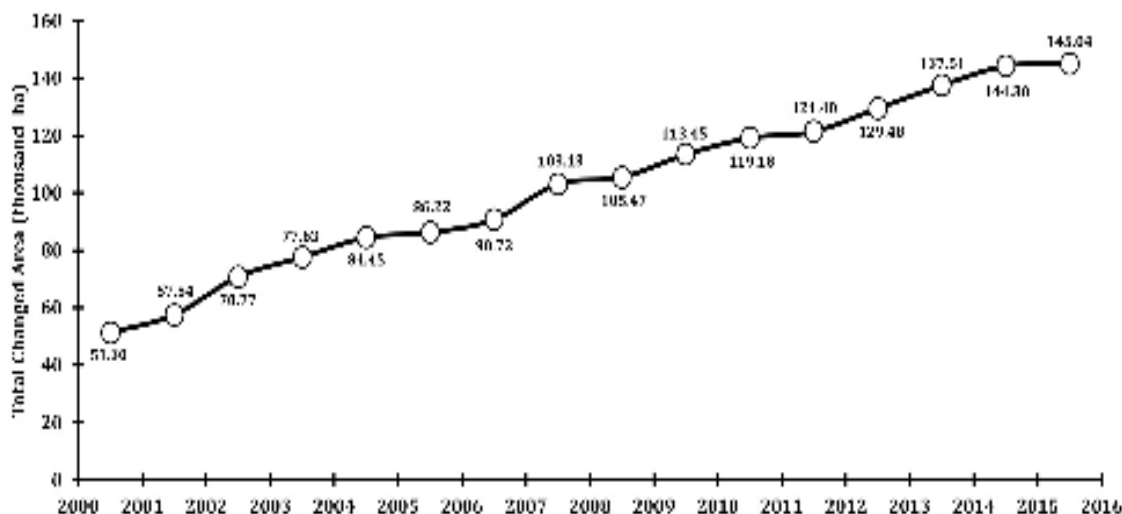

**Gambar III-2.** Total Luas Areal di Kalimantan Timur yang Mengalami Perubahan Tipe Tutupan Lahan dari Tahun 2000 – 2016 (Sumber: Kiswanto, et al., 2018)

Berbagai program pengelolaan kawasan hutan melalui pembinaan perhutanan sosial, kemandirian KPH, program rehabilitasi hutan dan lahan, serta konservasi kawasan bernilai konservasi tinggi masih perlu diperkuat. Perlindungan kawasan hutan mangrove dan lahan gambut untuk tidak

dialihfungsikan sesuai dengan fungsinya juga perlu mendapatkan ketegasan guna mengurangi tingkat kehancurannya yang dalam jangka panjang akan berujung pada bencana lingkungan termasuk peningkatan emisi karbon yang berasal dari lahan. Pemanfaatan dan pengendalian ruang sesuai peruntukan bertujuan untuk penyelamatan dan pengelolaan lingkungan yang sehat dan pengendalian emisi gas rumah kaca perlu diangkat menjadi persoalan pembangunan yang diberi perhatian lebih Kalimantan Timur dalam jangka panjang. IKLH yang dihimpun belum mampu menjadi acuan maupun rambu-rambu dalam pemanfaatan sumberdaya alam dan lingkungan. Kepatuhan peraturan lingkungan hidup dan konsistensi pada pengendalian kerusakan lingkungan dan pencegahan peningkatannya wajib dijalankan oleh semua pihak termasuk pemerintah dalam menetapkan kebijakan daerah, sebab keberlanjutan ekosistem akan menjamin keberlanjutan pembangunan. Kontinuitas dan konsistensi pengukuran IKLH sangat diperlukan, sehingga pemantauan kualitas lingkungan dan pengendaliannya dapat dilakukan secara berkelanjutan. Penurunan kualitas lingkungan hidup jauh lebih mudah dilihat pada dampak yang diakibatkan, khususnya pada kesehatan masyarakat dan bencana alam yang terjadi. Selain itu, tutupan lahan sebagai salah satu komponen IKLH mengindikasikan bahwa apabila tutupan lahan semakin berkurang maka wilayah tangkapan air menurun dan diikuti oleh tingginya kerentanan lahan.

Berdasarkan hasil diskusi antara Tenaga Ahli bersama Kepala Bidang dan masing-masing Kepala Seksi, dirumuskan bahwa masalah utama pada Bidang Pengelolaan Daerah Aliran Sungai (DAS) dan Rehabilitasi Hutan dan Lahan (RHL) adalah belum optimalnya pengelolaan Daerah Aliran Sungai (DAS) dan Rehabilitasi Hutan dan Lahan (RHL).

#### a. Seksi Pengelolaan Daerah Aliran Sungai

Pengelolaan Daerah Aliran Sungai (DAS) pada dasarnya merupakan upaya pengendalian hubungan timbal balik antara sumberdaya alam dengan manusia di wilayah DAS dengan segala aktivitasnya untuk membina kelestarian fungsi, manfaat, dan lingkungannya. Adapun tujuan pengelolaan DAS adalah mendapatkan manfaat lengkap yang sebaik-baiknya dari wilayah DAS sesuai kemampuannya untuk memenuhi kebutuhan masyarakat yang beraneka ragam dan yang sangat berpotensi berubah menurut waktu. Pemanfaatan sumberdaya alam dimaksudkan untuk menjamin kesejahteraan masyarakat di wilayah DAS tertentu dan wilayah DAS sekitarnya dengan tatacara yang menjamin pemanfaatan secara optimal guna memperoleh hasil/manfaat yang maksimal serta dapat mempertahankan kelestariannya. Adapun sasaran pengelolaan DAS adalah mampu memberikan manfaat secara optimal dan berkelanjutan sesuai kapasitasnya dengan menekan kemungkinan resiko kerusakan komponen pembentuk sistem dan fungsinya seminimal mungkin. Guna mewujudkan tingkat ketercapaian yang tinggi dari upaya-upaya pengelolaan Daerah Aliran Sungai itu, maka diperlukan

penyiapan bahan dalam penyusunan dan penetapan rencana pengelolaan DAS, pelaksanaan pengelolaan DAS; penyiapan bahan dalam monitoring dan evaluasi pelaksanaan pengelolaan DAS; penyiapan bahan pembentukan forum pengelolaan DAS, penyuluhan dan pemberdayaan masyarakat dalam pengelolaan DAS, dan penyiapan sistem informasi pengelolaan DAS di Kaltim. Hasil identifikasi permasalahan terkait dengan aspek Pengelolaan Daerah Aliran Sungai dan Rehabilitasi Hutan dan Lahan yang dilakukan secara menyeluruh, dirumuskan bahwa akar masalah pada Seksi Pengelolaan Daerah Aliran Sungai adalah belum optimalnya kegiatan pengelolaan Daerah Aliran Sungai (DAS).

#### b. Seksi Rehabilitasi Hutan dan Lahan

Pemanfaatan sumberdaya alam harus berazas kelestarian, keserasian, pemanfaatan optimal sehingga memberikan manfaat ekonomi, ekologi dan sosial secara proporsional. Penggunaan/pemanfaatan hutan dan lahan yang tidak sesuai dengan kaidah konservasi dan melampaui kemampuan daya dukungnya, akan menyebabkan terjadinya lahan kritis. Hingga saat ini, masih banyak perilaku masyarakat yang belum mendukung konservasi yang akan memacu terjadinya bencana alam. Untuk menghindari hal tersebut di atas perlu dilakukan upaya rehabilitasi hutan dan lahan kritis yang dimaksudkan untuk memulihkan kesuburan tanah, melindungi tata air, dan kelestarian daya dukung lingkungan.

Guna mewujudkan upaya-upaya tersebut diperlukan penyiapan bahan dalam Rencana Pengelolaan Rehabilitasi Lahan (RPRL) dan Rencana Tahunan Rehabilitasi Lahan (RTnRL) di luar kawasan hutan negara dan pelaksanaan rehabilitasi lahan di luar kawasan hutan negara di wilayah provinsi; penyiapan bahan dalam pelaksanaan rehabilitasi lahan melalui penghijauan (pembangunan hutan rakyat, hutan kota, dan lingkungan), penerapan teknik konservasi tanah dan air, dan rehabilitasi lahan di kawasan bergambut, mangrove dan pantai/pesisir di wilayah provinsi; penyiapan bahan pengembangan kegiatan pendukung, dan pengembangan insentif rehabilitasi lahan di luar kawasan hutan negara di wilayah provinsi; dan menyiapkan bahan dalam rangka bimbingan teknis dan evaluasi pelaksanaan rehabilitasi lahan di luar kawasan hutan negara; penyiapan bahan penyusunan standar, kriteria, pedoman, prosedur, petunjuk teknis terkait mitigasi emisi gas rumah kaca; penyiapan bahan koordinasi perencanaan aksi mitigasi iklim pada urusan kehutanan termasuk KPH; serta penyiapan laporan pelaksanaan mitigasi iklim dan tingkat emisi gas rumah kaca pada urusan kehutanan.

Kiswanto (2018) dalam penelitian terkait tutupan lahan tahunan dan perubahannya dari tahun 2000–2016 mengusulkan beberapa lokasi di Kaltim yang bisa dijadikan target pelaksanaan reboisasi (penghutan kembali) dan rehabilitasi hutan (Gambar III-3). Berdasarkan Kabupaten/Kota, kegiatan penghutan kembali (*reforestation*) sebaiknya difokuskan pada Kabupaten Paser dan Kabupaten Kutai Kartanegara yang keduanya menunjukkan riwayat deforestasi yang cukup tinggi, masing-masing

38,30% dan 33,33% dari total luas deforestasi di Kaltim. Sementara rehabilitasi hutan (*forest rehabilitation*) dapat dikonsentrasikan pada Kabupaten Kutai Timur dan Kabupaten Kutai Kartanegara, yang menunjukkan riwayat degradasi hutan yang cukup tinggi, masing-masing 39.23% dan 29.45% dari total luas degradasi hutan di Kaltim. Berdasarkan fungsi hutan, sebagian besar kawasan hutan yang terdeforestasi dan terdegradasi berada pada kawasan hutan dengan fungsi produksi, yakni sebesar 76% dari total kawasan hutan yang rusak, sehingga sebaiknya dijadikan target lokasi untuk pelaksanaan Rehabilitasi Hutan dan Lahan (RHL) di Provinsi Kaltim.

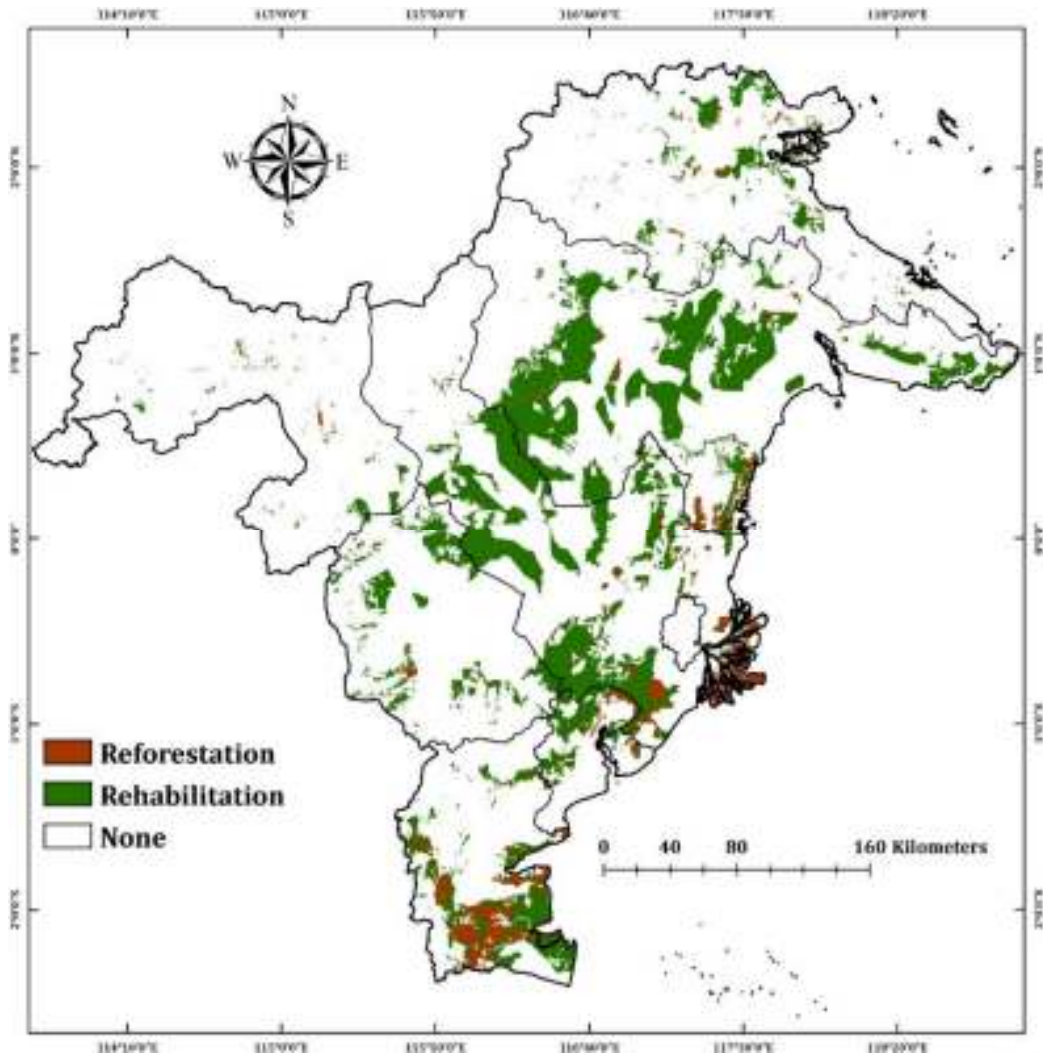

**Gambar III-3.** Usulan Target Lokasi Kegiatan Penghutan Kembali (Reforestation) dan Rehabilitasi Hutan di Kalimantan Timur (Sumber: Kiswanto, 2018)

Hasil identifikasi permasalahan terkait dengan aspek Pengelolaan Daerah Aliran Sungai dan Rehabilitasi Hutan dan Lahan yang dilakukan secara menyeluruh, dirumuskan bahwa akar masalah

pada Seksi Rehabilitasi Hutan dan Lahan adalah masih belum optimalnya kegiatan Rehabilitasi Hutan dan Lahan (RHL).

#### c. Seksi Perbenihan Tanaman Hutan

Seksi Perbenihan Tanaman Hutan bertugas untuk menyiapkan bahan dalam penetapan areal lokasi sumberdaya genetik, perbenihan tanaman hutan, sertifikasi sumber benih dan mutu benih tanaman hutan di wilayah provinsi; dan penyiapan bahan dalam bimbingan dan evaluasi pelaksanaan perbenihan tanaman hutan, sumberdaya genetik tanaman hutan, dan sertifikasi sumber benih dan mutu benih tanaman hutan di wilayah provinsi. Secara umum, pengelolaan perbenihan yang dilakukan oleh Dinas Kehutanan Provinsi Kalimantan Timur dirasa belum optimal, yang ditunjukkan dengan belum adanya sertifikat sumber dan mutu benih tanaman hutan yang dikelola oleh Dinas Kehutanan, serta belum sentralnya peran Dinas Kehutanan khususnya Seksi Perbenihan Tanaman Hutan dalam kegiatan penyediaan dan pengembangan mutu benih tanaman hutan. Hasil identifikasi permasalahan terkait dengan aspek Pengelolaan Daerah Aliran Sungai dan Rehabilitasi Hutan dan Lahan yang dilakukan melalui proses menyeluruh, dirumuskan bahwa akar masalah pada Seksi Perbenihan Tanaman Hutan yaitu masih belum optimalnya pengelolaan perbenihan tanaman hutan yang berkualitas.

#### 4. Bidang Penyuluhan dan Pemberdayaan Masyarakat Hutan

Penyuluhan, pemberdayaan masyarakat hutan, dan perhutanan sosial selama ini belum menjadi sektor yang menarik untuk dikembangkan secara intensif. Namun demikian, berbagai kebijakan yang dikeluarkan beberapa tahun terakhir telah membuka ruang untuk memfasilitasi peran masyarakat dalam pengelolaan hutan. Upaya-upaya pemanfaatan kawasan hutan oleh masyarakat kini menjadi prioritas pemerintah pusat yang harus ditindaklanjuti prosesnya oleh Dinas Kehutanan sebagai pihak berwenang di Provinsi Kalimantan Timur.

Perhutanan Sosial (*social forestry*) sebagai program pemerintah pada dasarnya sudah dimulai sekitar 4 (empat) dasawarsa lalu, namun baru menjadi program utama Kementerian LHK pada 4 (empat) tahun terakhir. Perhutanan Sosial secara resmi didefinisikan sebagai sistem pengelolaan hutan lestari yang dilaksanakan dalam kawasan hutan negara atau hutan hak/hutan adat yang dilaksanakan oleh masyarakat setempat atau masyarakat hukum adat sebagai pelaku utama untuk meningkatkan kesejahteraannya, keseimbangan lingkungan dan dinamika sosial budaya dalam bentuk Hutan Desa, Hutan Kemasyarakatan, Hutan Tanaman Rakyat, Hutan Rakyat, Hutan Adat dan Kemitraan Kehutanan (Peraturan Menteri Lingkungan Hidup dan Kehutanan No. P.83/MENLHK/SETJEN/KUM.1/10/2016). Mencermati hasil identifikasi permasalahan Perhutanan Sosial di atas bisa disimpulkan bahwa lambatnya implementasi disebabkan oleh factor karakter program yang tidak luwes

dalam menghadapi kondisi riil di lapangan seperti keterbatasan areal, rendahnya kapasitas banyak kelompok masyarakat dan ruang yang terbatas bagi modifikasi skema di tingkat lapangan. Paling tidak teridentifikasi akar masalah yang harus dijadikan sebagai arahan kebijakan agar keberhasilan Perhutanan Sosial di Kalimantan Timur dapat ditingkatkan.

Mencermati kondisi lapangan yang begitu kompleks terutama dengan kehadiran berbagai sektor usaha di luar kehutanan di dalam dan sekitar kawasan hutan, maka upaya pemberdayaan masyarakat sekitar hutan menjadi sangat penting, terlebih lagi dengan kesempatan berusaha yang semakin luas melalui berbagai skema perhutanan sosial. Perkembangan positif ini bukan tanpa dampak negatif dan konsekuensi yang berat bagi Pemerintah Provinsi, terutama karena tingginya minat dan kebutuhan masyarakat untuk memanfaatkan kawasan hutan sebagai sumber peningkatan ekonomi. Proses cukup panjang dan membutuhkan pendampingan intensif oleh Pemerintah Provinsi Kalimantan Timur melalui Dinas Kehutanan berakibat pada tingginya beban kerja Bidang Penyuluhan dan Pemberdayaan Masyarakat Hutan.

Berdasarkan hasil diskusi antara Tenaga Ahli bersama Kepala Bidang dan masing-masing Kepala Seksi, dirumuskan bahwa masalah utama pada Bidang Penyuluhan dan Pemberdayaan Masyarakat Hutan adalah rendahnya partisipasi masyarakat dalam pelestarian fungsi dan manfaat sumberdaya hutan.

#### a. Seksi Penyuluhan Kehutanan

Sesuai dengan tugas dan fungsinya, Seksi Penyuluhan Kehutanan pada Dinas Kehutanan Kaltim fokus pada upaya/urusan yang berhubungan dengan pemberian penerangan kepada kelompok masyarakat sasaran (yang utamanya masyarakat sekitar hutan) agar mendapatkan informasi benar/akurat, memahami kondisi faktual dan bahkan memecahkan permasalahan yang dihadapi dalam upaya meningkatkan kesejahteraan hidup berkaitan dengan produk dan jasa hutan di lingkungannya. Hasil identifikasi permasalahan terkait aspek Penyuluhan, Pemberdayaan Masyarakat Hutan, dan Perhutanan Sosial yang dilakukan secara menyeluruh, dirumuskan bahwa akar masalah pada Seksi Penyuluhan Kehutanan adalah masih rendahnya kapasitas dan kompetensi petugas/penyuluh kehutanan.

#### b. Seksi Pemberdayaan Masyarakat Hutan

Seksi Pemberdayaan Masyarakat pada Dinas Kehutanan Provinsi Kalimantan Timur fokus pada upaya meningkatkan kesadaran, kemauan dan kapasitas dari kelompok sasaran guna terlibat aktif dalam pembangunan kehutanan. Proses pemberdayaan masyarakat harus dimulai dari perubahan internal dalam kelompok sasaran, sementara pihak eksternal termasuk Dinas Kehutanan Kalimantan Timur dan para mitranya lebih bersifat sebagai fasilitator saja. Hal yang menjadi perhatian utama dari Dinas



Kehutanan Provinsi Kalimantan Timur saat ini adalah proses pemberdayaan yang selama ini sudah dilakukan disadari belum sepenuhnya mencapai makna dari pemberdayaan (termasuk yang dilakukan oleh mitra-mitra Dinas Kehutanan dari swasta maupun program non-pemerintah), bahkan sebagian besar program pemberdayaan masyarakat yang dijalankan selama ini justru menimbulkan ketergantungan terhadap bantuan pihak luar. Kondisi tersebut menjadi pertimbangan dalam pemberdayaan masyarakat hutan di Provinsi Kalimantan Timur. Hasil identifikasi permasalahan terkait Penyuluhan, Pemberdayaan Masyarakat Hutan, dan Perhutanan Sosial yang dilakukan secara menyeluruh, dirumuskan bahwa akar masalah pada Seksi Pemberdayaan Masyarakat Hutan adalah belum optimalnya kelembagaan Kelompok Tani Hutan (KTH) dan/atau Kelompok Usaha Perhutanan Sosial (KUPS) pada Hutan Desa (HD), Hutan Kemasyarakatan (HKm), Hutan Tanaman Rakyat (HTR), atau Kemitraan di dalam dan sekitar kawasan hutan.

c. Seksi Pembinaan Hutan Hak dan Hutan Adat

Sebagai upaya penghormatan pemerintah terhadap eksistensi masyarakat hukum adat dan upaya pengelolaan hutan pada lahan milik masyarakat, telah diterbitkan berbagai peraturan pendukung bagi proses pengakuan sekaligus pengelolaan hutan hak dan hutan adat. Namun demikian, sebagaimana telah dijelaskan sebelumnya, proses yang panjang untuk menetapkan hutan adat masih menjadi kendala dalam implementasi kebijakan kehutanan untuk mengakui hutan adat. Sementara untuk hutan hak, penyelarasan sistem administrasi kehutanan terkait bagi hasil hutan yang diambil dari hutan hak masih menjadi tantangan tersendiri. Hasil identifikasi permasalahan terkait dengan aspek Penyuluhan, Pemberdayaan Masyarakat Hutan, dan Perhutanan Sosial yang dilakukan secara menyeluruh, dirumuskan bahwa akar masalah pada Seksi Pembinaan Hutan Hak dan Hutan Adat adalah belum optimalnya peran kelembagaan Kelompok Tani Hutan (KTH) dan/atau Kelompok Usaha Perhutanan Sosial (KUPS) pada Hutan Hak dan Hutan Adat di dalam dan sekitar kawasan hutan.

5. UPTD Kesatuan Pengelolaan Hutan Produksi

Kesatuan Pengelolaan Hutan Produksi (KPHP) merupakan unit pelaksana teknis Dinas Kehutanan yang bertugas mengelola kawasan hutan di tingkat tapak yang sebagian wilayah atau keseluruhannya didominasi oleh kawasan hutan dengan fungsi produksi. Pengelolaan kawasan hutan dengan fungsi produksi difokuskan pada tujuan pokok untuk meningkatkan pendapatan daerah melalui pengembangan investasi dan perekonomian masyarakat di sekitar dan di dalam kawasan hutan melalui optimalisasi pengelolaan hutan dan pelibatan kelompok masyarakat. Namun kenyataannya, pengelolaan hutan produksi selama ini masih belum memberikan akses kepada masyarakat yang berada di sekitar dan di dalam kawasan hutan untuk terlibat aktif dalam pengelolaan hutan baik melalui pola kemitraan



maupun perhutanan sosial. Padahal berbagai peraturan telah mengatur beberapa skema yang bisa dijadikan dasar pelibatan masyarakat dalam pengelolaan kawasan hutan, seperti Hutan Tanaman Rakyat (HTR), Hutan Kemasyarakatan (HKm), dan Hutan Desa. Bahkan saat ini, pemerintah melalui KLHK telah merumuskan kebijakan tentang pelibatan masyarakat dalam pemanfaatan hasil hutan bukan kayu (HHBK) dalam pola kemitraan dan perhutanan sosial. Pengelolaan hutan produksi di tingkat tapak oleh KPHP hendaknya dikembangkan dengan model-model yang berbasiskan masyarakat untuk pengelolaan hutan lestari di tingkat tapak.

Tidak hanya itu, pengelolaan hutan beserta potensi hasil hutan kayu dan non kayu (HHBK) oleh UPTD KPHP yang mulai dilakukan pada saat ini masih sangat berorientasi pada cara berfikir tradisional parsial dengan hanya bertumpu pada trend pengelolaan hutan dan produksi konvensional (*old fashion forestry*), kurang mampu mengakomodasi sentuhan teknologi baru serta tidak berorientasi pada produk-produk kehutanan bernilai ekonomi tinggi yang dapat dikembangkan bersama masyarakat pada saat ini. Sebagai contoh, hampir sebagian besar UPTD KPHP yang ada cenderung hanya mengembangkan produk-produk bernilai ekonomi rendah yang secara tradisional telah kita kenal selama ini seperti halnya budidaya madu hutan, atsiri, padi gunung dan juga berbagai olahan panganan ringan. Walau aspek ekowisata terbatas berbasis hutan juga telah mulai turut dikembangkan. Sejauh ini, faktor pendanaan guna pembiayaan investasi selalu dijadikan alasan utama ketidakmampuan di dalam mengembangkan produk-produk lainnya. Disisi lain, sebagian besar UPTD KPHP cenderung bekerja sendiri-sendiri tanpa melihat peluang untuk saling merekatkan diri dalam sebuah konsorsium, sehingga mampu menghemat biaya investasi yang perlu dilakukan agar dapat mengembangkan berbagai produk bernilai tinggi seperti produksi bahan baku obat-kosmetik, minyak atsiri/esensial oil dalam skala ekonomi yang lebih besar dan modern, produksi arang premium dan karbon aktif yang bernilai ekonomi dan nilai pasar tinggi serta turut berperan pada penyediaan energi listrik biomassa (*green electricity*) bagi kawasan sekitar hutan yang dapat berdampak bagi terciptanya percepatan pertumbuhan ekonomi kerakyatan di tingkat tapak (wilayah hutan) secara jangka panjang. Tidak hanya itu melalui program penyediaan listrik biomassa (*green electricity*) ini diharapkan pula dapat mewujudkan kedaulatan energi jangka panjang dan menjamin ketersediaan pasokan energi/listrik bagi masyarakat Kaltim di masa depan. Kurangnya pemahaman teknis dan keberanian untuk mencoba hal baru dirasa menjadi hal utama dari tidak berkembangnya hal ini, selain pendanaan dan beberapa hal lain terkait.

Berdasarkan hasil diskusi antara tenaga ahli dengan para pengelola Kesatuan Pemangkuan Hutan Produksi (KPHP) diketahui bahwa masalah utama pada UPTD ini adalah rendahnya usaha produktif masyarakat yang terlibat dalam penataan kawasan dan pemanfaatan potensi sumberdaya hutan.

a. Seksi Perencanaan dan Pemanfaatan Hutan

Penataan batas kawasan KPHP yang belum optimal seringkali menjadi kendala dalam penyusunan program pengelolaan kawasan dan pemanfaatan sumberdaya hutan secara lestari di tingkat tapak. Penataan batas kawasan hutan bertujuan memberi kepastian terhadap kegiatan pengelolaan kawasan dan pemanfaatan sumberdaya hutan sesuai bentuk pemanfaatan yang ditetapkan, terutama batas-batas kawasan yang bersinggungan dengan masyarakat dan pihak lain dan berpotensi menimbulkan konflik tenurial. Untuk areal yang belum dibebani hak/izin pemanfaatan dan penggunaan kawasan hutan atau dikenal dengan Wilayah Tertentu (WT), pemanfaatan potensi sumberdaya hutan baik hasil hutan kayu (HHK) maupun hasil hutan bukan kayu (HHBK) dapat dilakukan secara langsung oleh pengelola KPHP dengan pola kemitraan dengan masyarakat dan pihak lain. Sementara untuk areal yang telah mendapatkan hak/izin pemanfaatan dan penggunaan kawasan, maka pengelola KPHP hanya dapat melakukan pemantauan dan pembinaan terhadap pemegang hak/izin tersebut agar pengelolaan kawasan hutan dapat dilakukan secara optimal dan lestari. Berdasarkan identifikasi permasalahan terkait Kesatuan Pengelolaan Hutan Produksi yang dilakukan secara menyeluruh, dirumuskan bahwa akar masalah pada Seksi Perencanaan dan Pemanfaatan Hutan adalah Belum optimalnya penataan kawasan dan pemanfaatan potensi sumberdaya hutan (SDH).

b. Seksi Perlindungan, Konservasi SDAE, dan Pemberdayaan Masyarakat

Pelibatan kelompok masyarakat dalam kegiatan perlindungan hutan dimaksudkan sebagai upaya untuk mengurangi luas kerusakan kawasan hutan baik yang disebabkan oleh adanya degradasi hutan dan deforestasi maupun oleh adanya konflik tenurial dengan kelompok masyarakat yang berada di sekitar dan di dalam kawasan hutan. Sementara pelibatan kelompok masyarakat dalam pengelolaan kawasan hutan secara lestari dimaksudkan untuk peningkatan perekonomian dan kesejahteraan masyarakat melalui pembentukan unit usaha masyarakat yang bermitra dengan KPHP dalam pemanfaatan potensi sumberdaya hutan, baik kayu maupun bukan kayu. Berdasarkan identifikasi permasalahan KPHP yang dilakukan menyeluruh, dirumuskan bahwa akar masalah Seksi Perlindungan, Konservasi SDAE dan Pemberdayaan Masyarakat adalah rendahnya peranserta masyarakat dan parapihak dalam pengelolaan hutan untuk mengurangi degradasi dan deforestasi serta konflik tenurial.

6. UPTD Kesatuan Pengelolaan Hutan Lindung

Kesatuan Pengelolaan Hutan Lindung (KPHL) merupakan KPH yang seluruh ataupun sebagian wilayahnya didominasi oleh kawasan hutan dengan fungsi lindung. Fungsi lindung yang dimaksud

adalah fungsi pokok perlindungan sistem penyangga kehidupan untuk mengatur tata air, mencegah banjir, mengendalikan erosi, mencegah intrusi air laut, dan memelihara kesuburan tanah. Kawasan hutan dengan fungsi lindung memiliki kontribusi besar dalam upaya pengurangan emisi karbon. Pengelolaan hutan lindung di Indonesia hingga saat ini masih menekankan pada perlindungan terhadap kawasan hutan, sedangkan upaya pelibatan masyarakat dalam pengelolaan hutan lindung masih sangat terbatas. Padahal berdasarkan Peraturan Pemerintah No 34 Tahun 2002, bentuk pemanfaatan hutan lindung dapat dilakukan oleh kelompok masyarakat berupa pemanfaatan kawasan, pemanfaatan jasa lingkungan dan pemungutan hasil hutan bukan kayu (HHBK). Pengelolaan kawasan hutan lindung tingkat tapak oleh KPHL diharapkan mampu meningkatkan pelibatan masyarakat dalam upaya pengurangan emisi Gas Rumah Kaca (GRK) yang bersumber dari degradasi hutan dan deforestasi, serta konflik tenurial. Berdasarkan hasil diskusi antara tenaga ahli dengan Kepala Kesatuan Pemangkuan Hutan (KPH) Hutan Lindung dan masing-masing Kepala Seksi disepakati bahwa masalah utama pada bidang ini adalah belum optimalnya pengelolaan hutan lindung berbasis perubahan iklim untuk mewujudkan pembangunan berkelanjutan.

a. Seksi Perencanaan dan Pemanfaatan Hutan

Keberadaan batas kawasan lindung yang belum jelas di tingkat tapak berpotensi menimbulkan konflik tenurial dengan masyarakat dan perambahan kawasan hutan lindung yang berdampak pada peningkatan luas kerusakan kawasan hutan dan emisi karbon. Penataan kawasan dan pendataan potensi sumberdaya hutan secara partisipatif bersama masyarakat diharapkan dapat mengurangi munculnya konflik tenurial sekaligus mengidentifikasi potensi hasil hutan non kayu (HHBK) yang dimanfaatkan masyarakat. Berdasarkan identifikasi permasalahan terkait Kesatuan Pengelolaan Hutan Lindung yang dilakukan secara menyeluruh, dirumuskan bahwa akar masalah pada Seksi Perencanaan dan Pemanfaatan Hutan adalah Belum optimalnya penataan kawasan hutan lindung dan pemanfaatan potensi sumberdaya hutan di tingkat tapak secara lestari.

b. Seksi Perlindungan, Konservasi SDAE, dan Pemberdayaan Masyarakat

Pengelolaan kawasan hutan lindung sebaiknya tidak hanya fokus pada perlindungan kawasan hutan, melainkan juga diarahkan pada optimalisasi potensi jasa lingkungan dan pemungutan hasil hutan bukan kayu (HHBK). Berbagai potensi yang dimiliki tersebut hendaknya dapat dikelola dan dimanfaatkan oleh pengelola KPHL dengan bermitra bersama kelompok masyarakat yang berada di dalam dan sekitar kawasan hutan lindung. Berdasarkan identifikasi permasalahan terkait Kesatuan Pengelolaan Hutan Lindung yang dilakukan secara menyeluruh, dirumuskan bahwa akar masalah pada Seksi Perlindungan, Konservasi SDAE dan Pemberdayaan Masyarakat adalah belum optimalnya pengelolaan kawasan hutan lindung di tingkat tapak secara lestari.

## 7. UPTD Taman Hutan Raya (Tahura) Bukit Soeharto

Unit Pelaksana Teknis Daerah (UPTD) Taman Hutan Raya (Tahura) bertugas mengelola hutan konservasi di Tahura Bukit Soeharto yang mencakup kawasan hutan seluas 67.766 ha di wilayah administratif Kabupaten Kutai Kartanegara dan Kabupaten Penajam Paser Utara, Provinsi Kalimantan Timur. Selain areal yang dikelola secara mandiri oleh pengelola Tahura Bukit Soeharto seluas ±39.681 ha, di dalam kawasan Tahura Bukit Soeharto juga terdapat 3 unit Kawasan Hutan Dengan Tujuan Khusus (KHDTK), yakni KHDTK Balai Diklat Kehutanan Samarinda (±4.310 ha), KHDTK Balai Penelitian Teknologi Perbenihan Samboja (±3.504 ha), dan KHDTK Hutan Pendidikan dan Penelitian Universitas Mulawarman (±20.271 ha).

Kerusakan kawasan dengan fungsi pokok sebagai hutan konservasi di Tahura Bukit Soeharto telah berlangsung cukup lama yang disebabkan beberapa faktor, antara lain kebakaran hutan, perambahan hutan, pemukiman illegal, hingga penambangan batubara. Padahal penunjukkan kawasan tersebut bertujuan untuk melindungi, menjaga kelestarian dan menjamin pemanfaatan potensi kawasan dan berfungsi sebagai wilayah untuk koleksi tumbuhan dan satwa yang alami atau bukan alami, jenis asli dan/atau bukan asli yang bisa digunakan untuk kepentingan penelitian, pengetahuan, pendidikan, menunjang budidaya, pariwisata dan rekreasi. Perlindungan biodiversitas di hutan konservasi seharusnya bisa berkontribusi pada penurunan emisi karbon, namun kondisinya justru memprihatinkan. Berdasarkan hasil diskusi antara tenaga ahli dengan Kepala UPTD Tahura Bukit Soeharto dan masing-masing Kepala Seksi disepakati bahwa masalah UPTD ini adalah belum optimalnya pengelolaan kawasan konservasi Tahura Bukit Soeharto untuk penurunan emisi gas rumah kaca (GRK).

### a. Seksi Perencanaan dan Pemanfaatan Hutan

Ketidakjelasan batas Tahura Bukit Soeharto seringkali menyebabkan maraknya penggunaan kawasan secara illegal oleh masyarakat baik untuk warung makan maupun tempat tinggal. Hal itu lebih diperparah dengan semakin minimnya upaya perlindungan kawasan hutan melalui patroli rutin di sekitar dan di dalam kawasan hutan. Pembentukan zona pemanfaatan di dalam kawasan hutan konservasi yang berbatasan langsung dengan pemukiman dan aktivitas masyarakat dianggap sebagai salah satu alternatif solusi dalam upaya mencegah meluasnya kerusakan kawasan hutan. Berdasarkan hasil identifikasi permasalahan terkait Taman Hutan Raya (Tahura) Bukit Soeharto yang dilakukan secara menyeluruh, maka dirumuskan bahwa akar masalah pada Seksi Perencanaan dan Pemanfaatan Hutan adalah masih belum optimalnya penataan kawasan dan pemanfaatan potensi sumberdaya hutan di tingkat tapak secara lestari.

b. Seksi Perlindungan, Konservasi SDAE, dan Pemberdayaan Masyarakat

Kebakaran hutan, ekspansi perkebunan sawit, pembangunan pemukiman, serta berbagai aktivitas penambangan batubara di dalam kawasan Tahura Bukit Soeharto merupakan berbagai permasalahan yang seringkali memicu peningkatan degradasi hutan dan deforestasi serta konflik tenurial dengan masyarakat. Kegiatan rehabilitasi hutan dan lahan (RHL) menjadi alternatif kegiatan dalam rangka meningkatkan potensi sumberdaya hutan di kawasan tersebut. Namun kegiatan RHL harus juga diikuti dengan kegiatan pengawasan intensif terhadap segala aktivitas yang terjadi di dalam kawasan, terutama yang dapat menyebabkan degradasi dan deforestasi. Berdasarkan hasil identifikasi permasalahan terkait Taman Hutan Raya (Tahura) Bukit Soeharto yang dilakukan melalui proses menyeluruh, maka dirumuskan akar masalah Seksi Perlindungan, Konservasi SDAE, dan Pemberdayaan Masyarakat adalah meningkatnya degradasi dan deforestasi serta konflik tenurial.

Irisan masalah-masalah pada Bidang-Bidang dan UPTD serta akar-akar masalah pada setiap Seksi kemudian dinarasikan secara sistematis menjadi 1 (satu) permasalahan pokok yang dihadapi Dinas Kehutanan Provinsi Kalimantan Timur. Permasalahan pokok Dinas Kehutanan Provinsi Kalimantan Timur, masalah-masalah pada Bidang dan Unit Pelaksana Teknis Daerah (UPTD) KPHP/L dan Tahura Bukit Soeharto, serta akar masalah pada setiap Seksi di Dinas Kehutanan Kaltim disajikan pada Tabel III-1.

**Tabel III-1.** Ringkasan Permasalahan Pokok, Masalah, dan Akar Masalah Dinas Kehutanan Provinsi Kalimantan Timur

Permasalahan Pokok	
Belum optimalnya pemanfaatan dan pengelolaan hutan berkelanjutan dalam mendukung peningkatan perekonomian daerah	
Masalah	Akar Masalah
Belum optimalnya pemanfaatan dan pengelolaan hutan berkelanjutan	Belum tersedianya informasi kehutanan berbasis data di tingkat tapak
	Belum optimalnya inovasi, diversifikasi dan dukungan regulasi terhadap produk dari kawasan hutan
	Kurangnya pengawasan terhadap pemegang izin usaha di kawasan hutan produksi baik hulu dan hilir serta terhadap penatausahaan hasil hutan
Belum optimalnya perlindungan hutan dan ekosistemnya	Belum optimalnya kegiatan pengendalian kerusakan dan pengamanan hutan

Masalah	Akar Masalah
	Masih tingginya luas kebakaran hutan dan lahan
	Masih kurangnya kawasan bernilai konservasi tinggi
Belum optimalnya pengelolaan Daerah Aliran Sungai (DAS) dan Rehabilitasi Hutan dan Lahan (RHL)	Belum optimalnya kegiatan pengelolaan Daerah Aliran Sungai (DAS)
	Belum optimalnya kegiatan Rehabilitasi Hutan dan Lahan
	Belum optimalnya pengelolaan perbenihan tanaman hutan yang berkualitas
Rendahnya partisipasi masyarakat dalam pelestarian fungsi dan manfaat sumberdaya hutan	Rendahnya kapasitas dan kompetensi petugas/penyuluh kehutanan
	Belum optimalnya kelembagaan Kelompok Tani Hutan (KTH) dan/atau Kelompok Usaha Perhutanan Sosial (KUPS) pada Hutan Desa (HD), Hutan Kemasyarakatan (HKm), Hutan Tanaman Rakyat (HTR), atau Kemitraan di dalam dan sekitar kawasan hutan
	Belum optimalnya peran kelembagaan Kelompok Tani Hutan (KTH) dan/atau Kelompok Usaha Perhutanan Sosial (KUPS) pada Hutan Hak dan Hutan Adat di dalam dan sekitar kawasan hutan

Selain permasalahan internal yang dihadapi oleh Dinas Kehutanan Provinsi Kalimantan Timur, terdapat pula permasalahan eksternal yang timbul dari pengelolaan kawasan hutan oleh Pemerintah Kabupaten/Kota dan Kawasan Hutan Dengan Tujuan Khusus (KHDTK) oleh para pemegang hak pengelolaan menjadi menarik untuk dipertimbangkan dalam penyusunan permasalahan dan akar masalah dalam Renstra Dinas Kehutanan Kaltim. Pasalnya permasalahan-permasalahan tersebut tentu akan bersentuhan dengan tugas dan fungsi Dinas Kehutanan Provinsi Kalimantan Timur, setidaknya koordinasi dalam rangka perumusan kebijakan teknis bidang kehutanan di provinsi. Berikut beberapa permasalahan dan akar masalah yang tengah dihadapi dalam pengelolaan hutan di wilayah Kabupaten/Kota dan KHDTK :

#### 1. Pengelolaan Hutan oleh Kabupaten/Kota

Pasca keluarnya UU No. 23 Tahun 2014 tentang Pemerintahan Daerah, berbagai urusan pelayanan kehutanan di kabupaten/kota ditarik ke provinsi kecuali bagi kabupaten/kota yang memiliki Taman Hutan Raya (Tahura) di wilayah administrasinya. Kabupaten Paser menjadi satu-satunya kabupaten yang masih menyelenggarakan urusan kehutanan terhadap areal Tahura Lati Petangis seluas

3.445,37 ha di Kecamatan Batu Engau yang ditetapkan melalui Keputusan Menteri Lingkungan Hidup dan Kehutanan No. SK.4335/Menlhk-PKTL/KUH/2015. Merespon penetapan tersebut, Pemerintah Kabupaten Paser telah menunjuk Dinas Lingkungan Hidup (DLH) Kabupaten Paser sebagai pengelola kawasan Taman Hutan Raya (Tahura). Secara struktural, pengelola Tahura Lati Petangis dijabat Kepala Bidang Pengelola Tahura Lati Petangis dan bertanggungjawab langsung kepada Kepala Dinas Lingkungan Hidup Kabupaten Paser.

Untuk memenuhi kewajibannya, pengelola Tahura Lati Petangis menyusun dokumen Rencana Pengelolaan Jangka Panjang 2017-2016 yang saat sedang dalam proses pengesahan oleh Direktorat Jenderal Konservasi SDA dan Ekosistem, Kementerian LHK. Visi yang ingin dicapai pengelola Tahura Lati Petangis dalam 10 tahun ke depan adalah mengembalikan kondisi Tahura Lati-Petangis agar sesuai dengan fungsi peruntukan kawasan yakni sebagai kawasan konservasi. Adapun tujuan pengelolaan Tahura Lati Petangis adalah menyelesaikan potensi konflik pemanfaatan kawasan; meningkatkan efektivitas pengelolaan dan keamanan kawasan; meningkatkan fungsi koleksi obyek kehati dengan status ekologis-ekonomis yang terdata; dan meningkatkan fungsi jasa lingkungan.

Tujuan di atas didasari banyaknya permasalahan di kawasan Tahura ini terutama berkaitan dengan penguasaan kawasan hutan oleh masyarakat untuk pertanian termasuk kebun kelapa sawit yang mencapai 584,8 ha atau sekitar 16,97% dari luas total Tahura Lati Petangis. Penebangan liar (*illegal logging*) juga masih dijumpai di kawasan ini dengan sasaran jenis Sungkai dan Bungur yang berkaitan dengan penyiapan lahan untuk kebun kelapa sawit. Guna mengatasi hal itu, pengelola Tahura Lati Petangis menetapkan beberapa strategi yang akan ditempuh dalam mewujudkan tujuan pengelolaan selama 10 tahun (2017-2026) antara lain: penataan batas kawasan; pendekatan dan pemberdayaan masyarakat; koordinasi dengan instansi terkait pemanfaatan kawasan; penegakan hukum; penataan batas; penambahan SDM dan peningkatan kapasitas; revitalisasi infrastruktur; pengamanan kawasan; pemulihan habitat; pengelolaan potensi hayati; produksi bibit pohon; pengembangan ekowisata; dan pemanfaatan sumberdaya air.

Melihat kompleksitas kondisi masalah di Tahura Lati Petangis, maka perlu adanya sinergi program dan kegiatan antara Pemerintah Provinsi Kalimantan Timur dan Pemerintah Kabupaten Paser. Pada tingkat operasional, sinergi dan kerjasama dapat dilakukan pengelola Kesatuan Pengelolaan Hutan Produksi (KPHP) Kendilo yang ada di Kabupaten Paser (mewakili Pemerintah Kalimantan Timur) dengan Dinas Lingkungan Hidup Kabupaten Paser khususnya Bidang Pengelola Tahura Lati Petangis. Sebagai daerah dengan penutupan hutan cukup luas, Kabupaten Kutai Barat selalu identik dengan hutan. Namun demikian, aturan dari pemerintah pusat memangkas akses pemerintah kabupaten terhadap sumberdaya hutan secara langsung. Oleh karena itu, untuk mengaktualisasikan sebagai

kabupaten yang berada di hulu Sungai Mahakam dan usaha untuk memperbaiki lingkungan maka saat ini Pemerintah Kabupaten Kutai Barat sedang menyusun feasibility studies terhadap beberapa kawasan hutan di Areal Penggunaan Lain (APL) yang berpotensi untuk ditingkatkan statusnya menjadi Tahura. Kajian ini dibantu oleh Fakultas Kehutanan Universitas Mulawarman dan diharapkan selesai tahun 2018 dengan hasil rekomendasi kawasan hutan yang siap dijadikan Tahura.

## 2. Pengelolaan Kawasan Hutan Dengan Tujuan Khusus (KHDTK)

Provinsi Kalimantan Timur memiliki 8 (delapan) Kawasan Hutan Dengan Tujuan Khusus (KHDTK) baik yang berada di kawasan hutan produksi, lindung, maupun konservasi dengan total luas mencapai 48.464,23 ha, dengan rincian para pemegang hak pengelolaan KHDTK sebagai berikut:

- a. Balai Besar Penelitian dan Pengembangan Ekosistem Dipterokarpa (B2P2ED) mengelola 3 (tiga) KHDTK, yakni KHDTK Penelitian dan Pengembangan di Labanan (Berau) seluas 7.959,1 ha, KHDTK Penelitian dan Pengembangan di Sebulu (Kutai Kartanegara) seluas 2.960,6 ha, dan KHDTK Pendidikan dan Penelitian Barat Muara Kaeli di Kutai Kartanegara seluas 8.850,7 ha.
- b. Universitas Mulawarman mengelola 2 (dua) KHDTK, yakni KHDTK Pendidikan dan Penelitian Bukit Soeharto (HPPBS) seluas 20.271 ha yang menjadi satu kesatuan dengan Tahura Bukit Soeharto, dan KHDTK Hutan Pendidikan Fakultas Kehutanan Universitas Mulawarman di Tanah Merah (Samarinda) seluas 299,03 ha.
- c. Balai Penelitian Teknologi Konservasi Sumberdaya Alam (Balitek KSDA) mengelola 1 (satu) KHDTK seluas 3.504 ha yang menjadi bagian tidak terpisahkan dari Taman Hutan Raya (Tahura) Bukit Soeharto.
- d. Balai Pendidikan dan Pelatihan Lingkungan Hidup dan Kehutanan (Diklat LHK) Samarinda mengelola KHDTK Hutan Pendidikan dan Pelatihan Loa Haur (Kutai Kartanegara) seluas 4.310 ha yang juga menjadi bagian tidak terpisahkan dari Taman Hutan Raya (Tahura) Bukit Soeharto.
- e. Pemerintah Kota Balikpapan bekerjasama dengan Pusat Konservasi Tumbuhan Kebun Raya Bogor (KRB) dan Balai Besar Penelitian dan Pengembangan Ekosistem Dipterokarpa (B2P2ED) Samarinda mengelola KHDTK Kebun Raya Balikpapan seluas 309,8 ha di Hutan Lindung Sungai Wain Balikpapan.

Fakta di lapangan, semua areal KHDTK di Kalimantan Timur juga mengalami gangguan dengan intensitas bervariasi. Aksesibilitas yang terbuka justru menyebabkan areal KHDTK mendapat tekanan dari aktivitas perambahan, konversi menjadi pertanian dan perkebunan serta kebakaran hutan. Dengan minimnya dana pengelolaan dan sumberdaya manusia yang mengelola kawasan ini, maka dapat dipastikan bahwa KHDTK memerlukan perhatian pula dari Dinas Kehutanan Provinsi Kalimantan



Timur. Sinergi dan kerjasama pengelolaan KHDTK dapat dibangun oleh KPH yang secara hukum menguasai setiap jengkal kawasan hutan.

### **3.2. Telaahan Visi, Misi, dan Program Kepala dan Wakil Kepala Daerah**

#### **3.2.1. Visi, Misi, Tujuan, dan Sasaran Pembangunan**

Program dan kegiatan yang dirumuskan dalam Rencana Strategis (Renstra) Dinas Kehutanan Kaltim harus mengacu kepada Visi dan Misi Gubernur dan Wakil Gubernur Kaltim selaku Kepala dan Wakil Kepala Daerah, serta Program Prioritas Pembangunan Daerah yang dirumuskan dan diselaraskan dengan Permendagri No. 90 Tahun 2019 dengan melakukan perubahan Rencana Pembangunan Jangka Menengah (RPJMD) Kaltim tahun 2019–2023. Visi Gubernur dan Wakil Gubernur Kaltim adalah “**Berani Untuk Kalimantan Timur Berdaulat**”. Visi tersebut mengandung makna bahwa Pemerintah Provinsi Kalimantan Timur memiliki **tekad, komitmen, dan keberanian** dalam menjalankan kewenangan secara otonom dalam mengatur dan mengelola potensi sumberdaya alam, untuk mewujudkan masyarakat Kaltim yang **mandiri, berdaya saing, dan sejahtera**. Penjelasan rinci terkait Visi Gubernur dan Wakil Gubernur itu antara lain:

1. **Berani**, mengandung makna Pembangunan di Provinsi Kalimantan Timur akan diwujudkan dalam pemerintahan yang memiliki keberanian, tekad, dan komitmen yang kuat untuk memaksimalkan kewenangan yang dimiliki sesuai peraturan perundangan untuk menyejahterakan masyarakat.
2. **Kalimantan Timur yan Berdaulat**, mengandung makna bahwa Kalimantan Timur:
  - a. Kalimantan Timur memiliki kemantapan dalam pemerintahan, hukum dan pelayanan publik;
  - b. Kalimantan Timur mampu mewujudkan kemandirian dalam ekonomi kerakyatan dan ketercukupan kebutuhan dasar;
  - c. Kalimantan Timur mampu mewujudkan kemandirian dalam pengelolaan sumber daya alam secara berkelanjutan dan berwawasan lingkungan; dan
  - d. Kalimantan Timur mampu melahirkan sumber daya manusia yang berkarakter, berkualitas dan memiliki daya saing

Dalam rangka mewujudkan visi Gubenur dan Wakil Gubenur Provinsi Kalimantan Timur 2019-2023, ditetapkan misi pembangunan dalam lima tahun mendatang yaitu :

#### **Misi 1 : Berdaulat Dalam Pembangunan Sumber Daya Manusia yang Berakhlak Mulia Dan Berdaya Saing, Terutama Perempuan, Pemuda dan Penyandang Disabilitas**

Misi pertama berhubungan dengan upaya untuk mewujudkan kedaulatan pembangunan manusia yang berdaya saing, berkarakter, dan berakhlak mulia. Untuk menopang daya saing SDM Kalimantan Timur maka dibutuhkan berbagai upaya strategik guna mewujudkan pemerataan taraf

pendidikan, ketahanan kesehatan masyarakat, peran pemuda dan partisipasi aktif perempuan dalam pembangunan; termasuk penyandang disabilitas. Pada dimensi lebih lanjut, kedaulatan pada misi pertama ini juga menyentuh tujuan pembangunan paling asasi guna mewujudkan kesejahteraan masyarakat itu sendiri yang berhubungan kualitas SDM melalui keberdayaan masyarakat desa dan daya saing angkatan kerja.

**Misi 2 : Berdaulat Dalam Pemberdayaan Ekonomi Wilayah dan Ekonomi Kerakyatan yang Berkeadilan.**

Misi kedua merupakan upaya untuk mewujudkan kedaulatan di bidang ekonomi yang ditandai dengan meningkatnya penerimaan daerah untuk pendanaan pembangunan Kalimantan Timur yang selama ini masih rendah dibanding potensinya. Sumber ekonomi daerah dibagi menjadi dua yaitu ekonomi berbasis ekspor yang didukung oleh sektor industri dan ekonomi berbasis kerakyatan. Peningkatan produktivitas dan nilai tambah ekonomi pertanian diharapkan dapat menopang dua basis ekonomi di atas. Untuk itu, diharapkan, upaya untuk mendatangkan investasi pada sektor-sektor unggulan, khususnya pada hilirisasi menjadi salah satu sasaran penting misi kedua. Di luar itu, sektor UKM dan pariwisata menjadi andalan ekonomi Kalimantan Timur berikutnya. Melalui pemberdayaan ekonomi berbasis wilayah dan kerakyatan, Kalimantan Timur menyandarkan kepada kekuatan daerah dengan menciptakan persaingan yang adil dalam kepastian berusaha melalui dukungan modal, teknologi, usaha pertanian rakyat, BUMDES dan koperasi.

**Misi 3 : Berdaulat Dalam Memenuhi Kebutuhan Infrastruktur Kewilayahan**

Misi ketiga merupakan kebijakan untuk mencapai kedaulatan di bidang infrastruktur kewilayahan dengan tujuan utama mencapai keseimbangan antara konektivitas dan kebutuhan infrastruktur wilayah pada pusat-pusat pertumbuhan dengan wilayah yang daerahnya tertinggal guna mendukung pengurangan ketimpangan pembangunan. Dalam kerangka itu, disamping untuk meningkatkan jumlah arus barang dan penumpang dari dan ke Kalimantan Timur dan pengembangan kawasan ekonomi, dukungan infrastruktur prioritas juga diwujudkan pada ketersediaan air minum layak, dukungan jaringan irigasi pada lahan pertanian, penurunan kawasan kumuh, pengurangan dampak banjir, kebutuhan listrik masyarakat, dan kualitas penyelenggaraan tata ruang.

**Misi 4 : Berdaulat Dalam Pengelolaan Sumber Daya Alam yang Berkelanjutan**

Misi keempat merupakan amanat penting dari pilar lingkungan hidup dalam tujuan pembangunan berkelanjutan, serta mewujudkan pembangunan rendah karbon, agar pemanfaatan sumber daya alam untuk kepentingan sosial dan ekonomi tetap dalam koridor menjaga kualitas lingkungan hidup, termasuk di dalamnya adalah menjaga emisi GRK yang rendah, membangun

ketahanan terhadap perubahan iklim, dan ketangguhan menghadapi bencana pada umumnya. Misi keempat ini juga menjadi pilar penting agar pelaksanaan misi-misi yang lain tetap dalam koridor membangun pilar-pilar keberlanjutan (sustainability) secara keseluruhan melalui aspek pembangunan ekonomi-sosial-lingkungan hidup yang menuju pertumbuhan hijau.

**Misi 5 : Berdaulat dalam mewujudkan birokrasi pemerintahan yang bersih, profesional dan berorientasi pelayanan publik.**

Misi kelima ini merupakan kebijakan pemungkin bagi keberhasilan misi-misi yang lain pada umumnya berupa hadirnya pemerintahan yang berdaulat; yaitu birokrasi yang bersih, jujur, mandiri, berwibawa, dan memiliki kemampuan untuk menghasilkan kebijakan publik yang mendukung daya saing daerah serta terselenggaranya pelayanan publik yang berkualitas. Untuk itu, perlu diwujudkan manajemen pemerintahan yang efektif dan efisien dalam pengelolaan kinerja dengan citra birokrasi yang bersih dan akuntabel. Tak kalah penting, dalam dinamika dan tuntutan layanan milenial hadirnya system pelayanan publik dan administrasi pemerintahan berbasis elektronik tak bisa ditawar-tawar lagi.

Visi dan Misi Gubernur dan Wakil Gubernur Kalimantan Timur dalam arah kebijakan pembangunan wilayah pada perubahan RPJMD 2019–2023 itu dioperasionalisasikan menjadi rumusan Tujuan yang memperlihatkan operasionalisasi upaya pencapaian Misi; serta dan Sasaran yang menggambarkan kondisi yang ingin dicapai dari pelaksanaan Tujuan. Rumusan Tujuan dan Sasaran, serta keterkaitan dengan Visi dan Misi disajikan secara ringkas pada tabel di bawah ini:

**Tabel III-2. Keterkaitan Antara Visi, Misi, Tujuan dan Sasaran Pembangunan Daerah**

Misi	Tujuan	Indikator Kinerja	Sasaran
<b>Misi 1.</b> Berdaulat dalam pembangunan sumberdaya manusia yang berakhlak mulia dan berdaya saing, terutama perempuan, pemuda, dan penyandang disabilitas	<b>Tujuan 1.</b> Mewujudkan SDM yang berdaya saing, berkarakter dan berakhlak mulia	Indeks Pembangunan Manusia (IPM)	<b>Sasaran 1.</b> Meningkatnya pemerataan taraf pendidikan masyarakat
			<b>Sasaran 2.</b> Meningkatnya Peran Pemuda dalam Pembangunan
			<b>Sasaran 3.</b> Meningkatnya pemerataan ketahanan kesehatan masyarakat
			<b>Sasaran 4.</b> Meningkatnya partisipasi aktif perempuan dalam pembangunan
	<b>Tujuan 2.</b> Meningkatnya	Tingkat Kemiskinan	<b>Sasaran 5.</b> Meningkatnya keberdayaan masyarakat perdesaan

Misi	Tujuan	Indikator Kinerja	Sasaran
	Kesejahteraan Masyarakat	(%) Tingkat Pengangguran Terbuka (%)	<b>Sasaran 6.</b> Meningkatnya daya saing angkatan kerja
<b>Misi 2.</b> Berdaulat dalam pemberdayaan ekonomi wilayah dan ekonomi kerakyatan yang berkeadilan.	<b>Tujuan 3.</b> Mewujudkan Pertumbuhan Ekonomi yang Berkualitas	Laju Pertumbuhan Ekonomi (%) PDRB per Kapita (Juta Rp) LPE Non Migas dan Batubara (%) Nilai Tukar Petani	<b>Sasaran 7.</b> Meningkatnya pendanaan pembangunan pemerintah
			<b>Sasaran 8.</b> Meningkatnya Nilai Ekspor Non Migas dan Batubara
			<b>Sasaran 9.</b> Meningkatnya kontribusi Sektor industri pengolahan Non Migas dan Batubara
			<b>Sasaran 10.</b> Meningkatnya Peran Sektor Pertanian (dalam arti luas)
			<b>Sasaran 11.</b> Meningkatnya realisasi investasi sektor Non Migas dan non Batu Bara
			<b>Sasaran 12.</b> Meningkatnya usaha ekonomi koperasi dan UKM
			<b>Sasaran 13.</b> Meningkatnya kontribusi sektor pariwisata terhadap ekonomi daerah
<b>Misi 3.</b> Berdaulat dalam memenuhi kebutuhan infrastruktur kewilayahan	<b>Tujuan 4.</b> Meningkatkan Pemerataan Pelayanan Infrastruktur Dasar	Indeks Gini	<b>Sasaran 14.</b> Meningkatnya konektivitas dan pelayanan infrastruktur dasar yang menunjang perekonomian berbasis tata ruang/kewilayahan
<b>Misi 4.</b> Berdaulat dalam pengelolaan sumberdaya alam yang berkelanjutan.	<b>Tujuan 5.</b> Meningkatkan kualitas lingkungan hidup	Indeks Kualitas Lingkungan Hidup	<b>Sasaran 15.</b> Menurunnya emisi Gas Rumah Kaca (GRK)
			<b>Sasaran 16.</b> Meningkatnya Ketangguhan Menghadapi Bencana

Misi	Tujuan	Indikator Kinerja	Sasaran
<b>Misi 5.</b> Berdaulat dalam mewujudkan birokrasi pemerintahan yang bersih, profesional, dan berorientasi pelayanan publik.	<b>Tujuan 6.</b> Mewujudkan Birokrasi Pemerintahan yang bersih, profesional dan berorientasi pelayanan publik	Indeks Reformasi Birokrasi	<b>Sasaran 17.</b> Terwujudnya Birokrasi yang memiliki pelayanan publik berkualitas
			<b>Sasaran 18.</b> Terwujudnya Birokrasi yang efektif dan efisien
			<b>Sasaran 19.</b> Terwujudnya Birokrasi yang bersih dan akuntabel

Berdasarkan telaahan Visi dan Misi Gubernur dan Wakil Gubernur Kalimantan Timur itu, Dinas Kehutanan Provinsi Kalimantan Timur sebagai Organisasi Perangkat Daerah (OPD) yang bertugas mengurus bidang Kehutanan dituntut untuk memiliki tekad, komitmen, dan keberanian dalam mengelola sumberdaya hutan secara mandiri dan berdaya saing, yang mampu berkontribusi pada peningkatan perekonomian wilayah dan kesejahteraan masyarakat serta melahirkan sumberdaya manusia unggul. Namun pada Tujuan dan Sasaran Pembangunan di Provinsi Kalimantan Timur yang merupakan penjabaran dari Visi dan Misi Gubernur dan Wakil Gubernur, Dinas Kehutanan Kaltim secara tegas termasuk dalam tujuan untuk mewujudkan pertumbuhan ekonomi yang berkualitas (Tujuan 3) dan meningkatkan peran sektor pertanian (dalam arti luas) (Sasaran 10). Untuk mendukung Berdaulat dalam Pemberdayaan Ekonomi Wilayah dan Ekonomi Kerakyatan yang Berkeadilan (Misi 2). Terkait dengan penguatan ekonomi kerakyatan dan ekonomi kreatif, Kementerian Lingkungan Hidup dan Kehutanan (KLHK) juga memiliki kebijakan dan paradigma pengelolaan hutan dimana eksistensi masyarakat tidak boleh diabaikan, bahkan justru sebaliknya diakomodasi dalam bentuk perizinan, hak pengelolaan maupun kemitraan. Berdasarkan Peraturan Menteri LHK No. P.83/Menlhk/Setjen/Kum.1/10/ 2016 tentang Perhutanan Sosial, hutan produksi tidak lagi steril dari masyarakat dan justru semua pemegang izin, hak pengelolaan, pengelola KHDTK dan KPHP/L wajib melaksanakan pemberdayaan masyarakat. Apabila skema perhutanan sosial ini dapat dilaksanakan secara teknis di lapangan maka diperkirakan banyak masyarakat akan terbantu tingkat perekonomiannya. Selain ekonomi yang membaik, akses terhadap lahan hutan juga terbuka bagi masyarakat di dalam dan di sekitar huta termasuk badan hukum. KLHK juga memiliki kebijakan pemanfaatan kawasan hutan untuk ketahanan pangan melalui Peraturan Menteri LHK nomor P.81/Menlhk/Setjen/ Kum.1/10/2016 tentang Kerjasama Penggunaan dan Pemanfaatan Kawasan Hutan untuk Mendukung Ketahanan Pangan. Tiga komoditas pertanian dan satu komoditas peternakan dapat

dusahakan di kawasan hutan produksi melalui mekanisme kerjasama yakni padi, jagung, tebu dan sapi antara pemegang izin usaha pemanfaatan hasil hutan kayu (IUPHHK) hutan alam dan tanaman dan KPH. Mitra kerjasama dapat berasal dari BUMN, BUMD, BUMS dan koperasi. Apabila dilakukan BUMN dan BUMD, maka keduanya wajib melibatkan masyarakat. Luas areal yang dikerjasamakan dapat mencapai hingga 20.000 ha. Beberapa kebijakan pemerintah pusat untuk mendorong terwujudnya pembangunan hutan yang lestari adalah melalui pembentukan dan penguatan KPH yang menjadi unit pemerintah yang mengelola hutan di tingkat tapak. Melalui pembentukan 19 unit KPHP/L dan satu UPTD Tahura Bukit Soeharto, Pemerintah ingin membuka peluang untuk peningkatan kemandirian KPH dalam pengelolaan sumberdaya hutan untuk meningkatkan pendapatan daerah sekaligus peningkatan peran serta masyarakat dalam berbagai skema kemitraan.

Misi Gubernur dan Wakil Gubernur Kaltim masih memiliki keterkaitan secara tidak langsung terhadap pelaksanaan tugas dan fungsi Dinas Kehutanan Provinsi Kalimantan Timur, terutama dalam hal: (1) pembangunan sumberdaya manusia berakhlak mulia; (2) mewujudkan birokrasi pemerintahan yang bersih, profesional, dan berorientasi pelayanan publik; serta (3) mendukung upaya penurunan emisi Gas Rumah Kaca (GRK). Sebagai Organisasi Perangkat Daerah (OPD), Dinas Kehutanan Provinsi Kalimantan Timur dituntut mampu memberikan pelayanan publik yang optimal terkait pengelolaan hutan di tingkat tapak secara lestari dan berbasis masyarakat. Optimalisasi pelayanan Dinas Kehutanan Provinsi Kalimantan Timur tentu dipengaruhi kualitas sumberdaya manusia aparatur pemerintahan yang tersebar dalam Bidang-Bidang/Unit Pelaksana Teknis Daerah (UPTD) KPHP/L dan Tahura serta Seksi-Seksi di Dinas Kehutanan, yang juga ditunjang oleh ketersediaan sarana dan prasarana yang memadai.

### **3.2.2. Program Prioritas Pembangunan**

Visi, Misi, Tujuan, dan Sasaran Pembangunan yang menjadi komitmen Gubernur dan Wakil Gubernur Kaltim dijabarkan dalam bentuk Program Prioritas dalam Perubahan Rencana Pembangunan Jangka Menengah Daerah (RPJMD) tahun 2019 – 2023. Adapun program prioritas dalam rangka untuk mewujudkan pertumbuhan ekonomi yang berkualitas (Tujuan 3) dan meningkatkan peran sektor pertanian (dalam arti luas) (Sasaran 10). Untuk mendukung Berdaulat dalam Pemberdayaan Ekonomi Wilayah dan Ekonomi Kerakyatan yang Berkeadilan (Misi 2 ). adalah:

#### **1) Program Pengelolaan Hutan**

Dinas Kehutanan Kaltim ditargetkan untuk melaksanakan program dan kegiatan yang terkait dengan upaya penataan kawasan hutan dan pemanfaatan sumberdaya hutan baik kayu maupun non kayu yang dapat menunjang pemberdayaan ekonomi wilayah dan ekonomi kerakyatan yang berkeadilan.

Harmonisasi tata ruang daerah diperkirakan akan bersinggungan dengan kawasan hutan, karena lebih dari 60% daratan Kalimantan Timur masih merupakan kawasan hutan. Adanya kebijakan Tanah Obyek Reforma Agraria (TORA) dimungkinkan akan terjadi perubahan kawasan hutan menjadi area penggunaan lain (APL) seluas lebih dari 200 ribu hektar sesuai dengan peta indikatif TORA yang dikeluarkan oleh KLHK tahun 2018. Kebijakan TORA ini adalah kebijakan pemerintah saat ini dan tercantum di dalam RPJMN tahun 2015-2019. Program ini apabila dikaitkan dengan pemberdayaan ekonomi wilayah dan ekonomi kerakyatan diwujudkan dalam bentuk pengembangan inovasi produk hasil hutan yang tidak hanya kayu namun juga non kayu melalui program kolaborasi yang dapat didukung mitra pembangunan dengan pelaksana UPTD di tingkat tapak. Selain itu aktualisasi program ini diwujudkan dalam bentuk mendorong terbitnya Peraturan Daerah (Perda) pembatasan penjualan kayu bulat ke luar Kaltim sehingga industri pengolahan kayu di Samarinda maupun di daerah-daerah lain di Kalimantan Timur diharapkan dapat berkembang dengan baik sehingga mampu menggerakkan ekonomi di berbagai lini operasi yang terkait.

UPTD KPHP/L dan Tahura Bukit Soeharto sebagai pengelola kawasan hutan di tingkat tapak dapat berperan sebagai penggerak program pengembangan bisnis dalam pengelolaan kawasan hutan bersinergi dengan pemegang izin usaha yang ada. Program ini sejalan dengan maksud pemerintah membentuk KPHP/L maupun Tahura untuk mengelola berbagai potensi yang ada di kawasan hutan baik kayu, non kayu maupun jasa lingkungan. Beberapa KPHP telah berhasil mengidentifikasi potensi jasa lingkungan dan mendorong agar bisa menjadi obyek wisata yang mampu *men-generate income* seperti yang ada KPHP Berau Barat yakni Air Terjun Tembalang di Desa Tepian Buah, Kecamatan Segah, Kabupaten Berau. Air terjun ini berada di areal kerja IUPHHK-HA PT Inhutani I Unit Labanan dan memiliki prospek untuk menjadi daerah kunjungan wisata terbaik di Kalimantan Timur.

Menurut UU No. 5 Tahun 1990, konservasi sumberdaya alam merupakan kegiatan pengelolaan secara bijaksana untuk menjamin kesinambungan persediaannya dengan tetap memelihara dan meningkatkan kualitas keanekaragaman dan nilai-nilainya, melalui perlindungan sistem penyangga kehidupan, pengawetan keanekaragaman tumbuhan dan satwa, pemanfaatan sumberdaya alam beserta ekosistemnya secara lestari. Dalam kaitan dengan program prioritas pembangunan bidang kehutanan, perlindungan hutan dan mendorong konservasi keanekaragaman hayati dalam kerangka pelestarian maupun pengusahaan secara terbatas di Provinsi Kalimantan Timur perlu dilakukan secara efektif dan efisien. Dinas Kehutanan Kaltim dituntut merumuskan berbagai strategi perlindungan hutan dengan mendorong, memfasilitasi dan perluasan jejaring dalam meningkatkan kerjasama lintas sektoral (BPN, POLRI, Kejaksaan dan Kehakiman) serta masyarakat dalam rangka penegakan hukum dan peraturan

serta pengamanan kawasan hutan, sehingga semua strategi bisa berorientasi pada kelestarian hutan dalam memberikan fungsi dan manfaat ekonomi, sosial dan ekologi.

Sebagai Kepala Daerah, Gubernur Kaltim telah menjanjikan untuk meminimalisir kebakaran hutan dan kerusakan lingkungan di Kaltim melalui program pencegahan dan penanggulangan kebakaran hutan serta rehabilitasi hutan dan lahan (RHL) khususnya pada kawasan hutan lindung yang teridentifikasi telah mengalami kerusakan sekitar 492 ribu hektar. Terkait kegiatan rehabilitasi hutan dan lahan, program strategis Gubernur dipastikan akan dapat direalisasikan dengan baik karena mendapat dukungan Dana Bagi Hasil Sumberdaya Alam Dana Reboisasi (DBH SDH DR) yang jumlahnya cukup besar untuk membiayai kegiatan Rehabilitasi Hutan Lahan (RHL) di Kaltim. Pengawasan dan pembinaan terhadap perusahaan pemegang izin pemanfaatan dan penggunaan kawasan hutan juga menjadi program strategis Pemerintah Kalimantan Timur untuk meningkatkan kinerja perusahaan dalam mengelola sumberdaya hutan berkelanjutan.

2) Program Pendidikan dan Pelatihan, Penyuluhan dan Pemberdayaan Masyarakat di Bidang Kehutanan.

Pemberdayaan masyarakat di sekitar dan di dalam kawasan hutan melalui program kemitraan dan perhutanan sosial juga diharapkan mampu meningkatkan kemandirian dan kelembagaan kelompok tani hutan (KTH) sekaligus meningkatkan penerimaan negara bukan pajak (PNBP) dari pemanfaatan hasil hutan bukan kayu (HHBK). Program-program strategis tersebut dapat diimplementasikan di tingkat tapak melalui penguatan kemandirian KPHP/L dalam mengelola kawasan hutan dan memanfaatkan potensi sumberdaya hutan secara lestari.

### **3.3. Telaahan Rencana Strategis (Renstra) Kementerian Lingkungan Hidup dan Kehutanan (KLHK) dan Dinas Kehutanan Provinsi Kalimantan Timur**

#### **3.3.1. Renstra KLHK Periode Tahun 2020 - 2024**

Presiden Republik Indonesia telah mengarahkan Visi dan Misi Pembangunan Nasional Tahun 2020-2024 yang dijadikan peta jalan (*roadmap*) seluruh Kementerian dan Lembaga (K/L) dalam merancang arah pembangunan, sasaran dan strategi yang akan dilaksanakan sebagaimana tertuang dalam Rencana Pembangunan Jangka Menengah Nasional (RPJMN) Tahun 2020-2024 yang ditetapkan melalui Peraturan Presiden Nomor 2 Tahun 2015. Visi Pembangunan Nasional Tahun 2020-2024 adalah “**Terwujudnya Indonesia Berdaulat, Mandiri dan Berkepribadian Berlandaskan Gotong Royong**”. Sementara misi-misi yang diemban untuk memenuhi visi dirumuskan:



- Mewujudkan keamanan nasional yang mampu menjaga kedaulatan wilayah, menopang kemandirian ekonomi dengan mengamankan sumber daya maritim, dan mencerminkan kepribadian Indonesia sebagai negara kepulauan.
- Mewujudkan masyarakat maju, berkeadilan dan demokratis berlandaskan hukum.
- Mewujudkan politik luar negeri bebas-aktif dan memperkuat jati diri bangsa sebagai negara maritim.
- Mewujudkan kualitas hidup manusia Indonesia yang tinggi, maju dan sejahtera.
- Mewujudkan bangsa yang berdaya-saing.
- Mewujudkan Indonesia sebagai negara maritim mandiri, maju, kuat, dan berbasiskan kepentingan nasional.
- Mewujudkan masyarakat yang berkepribadian dalam kebudayaan.

Pelaksanaan pembangunan melalui 7 (Tujuh) agenda pembangunan tahun 2020-2024 memuat sub agenda sekaligus sasaran yang akan dicapai dan menjadi amanat bagi Kementerian Lingkungan Hidup dan Kehutanan (KLHK). Pelaksanaan pembangunan dibagi ke dalam: prioritas nasional yang memuat sasaran pembangunan yang memiliki kaitan langsung dengan janji Presiden dan Wakil Presiden; prioritas bidang yang memuat sasaran yang memiliki kaitan terhadap sumberdaya alam dan lingkungan; dan lintas bidang yang sarannya merupakan hasil kerja bersama lintas kementerian. Berangkat dari pandangan, harapan dan permasalahan itu, KLHK merumuskan tujuan pembangunan Tahun 2020-2024, yaitu memastikan kondisi lingkungan berada pada toleransi yang dibutuhkan untuk kehidupan manusia dan sumberdaya berada rentang populasi yang aman, serta secara paralel meningkatkan kemampuan dan kontribusi sumberdaya alam bagi perekonomian nasional. Berdasarkan tujuan pembangunan nasional, peran utama Kementerian Lingkungan Hidup dan Kehutanan (KLHK) Tahun 2020-2024 antara lain:

- Meningkatkan kualitas lingkungan hidup dan kehutanan serta ketahanan terhadap perubahan iklim;
  - Meningkatkan pemanfaatan potensi ekonomi dari sumber daya hutan dan lingkungan hidup;
  - Meningkatkan akses kelola hutan bagi masyarakat baik laki-laki maupun perempuan secara adil dan setara dengan tetap menjaga keberadaan dan kelestarian fungsi hutan;
  - Meningkatkan tata kelola, inovasi dan daya saing bidang lingkungan hidup dan kehutanan
- Sasaran strategis pembangunan lingkungan hidup dan kehutanan dirumuskan untuk memastikan peran pembangunan Kementerian Lingkungan Hidup dan Kehutanan. Sasaran strategis ini akan menjadi panduan dan mendorong arsitektur kinerja tahun 2020-2024. Sasaran strategis pembangunan Lingkungan Hidup dan Kehutanan adalah:

- Terwujudnya lingkungan hidup dan hutan yang berkualitas serta tanggap terhadap perubahan iklim dengan indikator yaitu: (1) Indeks Kualitas Lingkungan Hidup (IKLH), (2) Penurunan Emisi Gas Rumah Kaca (GRK) yang terverifikasi pada Sektor Kehutanan dan Limbah, (3) Penurunan laju Deforestasi, (4) Indeks Kinerja Pengelolaan Sampah (IKPS), (5) Luas lahan dalam DAS yang dipulihkan kondisinya, dan (6) Luas kawasan Bernilai Konservasi Tinggi (HCV- High Conservation Values) ;
- Tercapainya optimalisasi pemanfaatan sumber daya hutan dan lingkungan sesuai dengan daya dukung dan daya tampung lingkungan, dengan indikator yaitu: (1) Kontribusi Sektor Lingkungan Hidup dan Kehutanan terhadap PDB Nasional, (2) Nilai Ekspor Hasil Hutan, TSL dan Bioprospecting, dan (3) Peningkatan Nilai Penerimaan Negara Bukan Pajak (PNBP) Fungsional KLHK;
- Terjaganya keberadaan, fungsi dan distribusi manfaat hutan yang berkeadilan dan berkelanjutan, dengan indikator yaitu: (1) Luas kawasan hutan dengan Status Penetapan, (2) Luas Kawasan Hutan yang Dilepas untuk TORA (Tanah Objek Reforma Agraria), dan (3) Luas Kawasan Hutan yang Dikelola oleh Masyarakat;
- Terselenggaranya Tata Kelola dan Inovasi Pembangunan Lingkungan Hidup dan Kehutanan (LHK) yang Baik serta Kompetensi SDM LHK yang Berdaya Saing, dengan indikator yaitu: (1) Indeks Efektivitas Pengelolaan Kawasan hutan, (2) Jumlah Kasus LHK yang Ditangani melalui Penegakan Hukum, (3) Indeks Sistem Pemerintahan Berbasis Elektronik (Indeks-SPBE), (4) Hasil Litbang yang Inovatif dan/atau Implementatif, (5) Nilai Kinerja Reformasi Birokrasi, (6) Opini WTP atas Laporan Keuangan KLHK, (7) Indeks Produktivitas dan Daya Saing SDM LHK, dan (8) Level Maturitas SPIP (Sistem Pengendalian Intern Pemerintah) KLHK.

#### 1. Arah Kebijakan dan Strategi Nasional

Agenda pembangunan nasional yang memiliki keterkaitan langsung dengan program pembangunan Kementerian Lingkungan Hidup dan Kehutanan (KHLK) antara lain: (a). Memperkuat ketahanan ekonomi untuk pertumbuhan yang berkualitas dan berkeadilan; (b). Mengembangkan wilayah untuk mengurangi kesenjangan; (c). Meningkatkan sumber daya manusia yang berkualitas dan berdaya saing; (d). Revolusi mental dan pembangunan kebudayaan; (e). Memperkuat infrastruktur untuk mendukung pengembangan ekonomi dan pelayanan dasar; (f). Membangun lingkungan hidup, meningkatkan ketahanan bencana dan perubahan iklim; dan (g). Memperkuat stabilitas polhukhankam dan transformasi pelayanan publik.

#### 2. Arah Kebijakan dan Strategi KLHK

Arah kebijakan dan strategi Kementerian Lingkungan Hidup dan Kehutanan (KLHK) meliputi:

1. Prioritas Nasional (PN) 1 : Meningkatkan Ketahanan Ekonomi untuk Pertumbuhan yang Berkualitas
2. Prioritas Nasional (PN) 2 : Mengembangkan Wilayah untuk Mengurangi Kesenjangan dan Menjamin Pemerataan
3. Prioritas Nasional (PN) 3 : Mengembangkan Sumber Daya Manusia Berkualitas dan Berdaya Saing
4. Prioritas Nasional (PN) 6 : Membangun Lingkungan Hidup, Meningkatkan Ketahanan Bencana dan Perubahan Iklim.

### 3. Kerangka Regulasi

Dalam rangka melaksanakan program pembangunan LHK selama tahun 2020- 2024, diperlukan kerangka regulasi untuk mencapai sasaran strategis yang telah ditetapkan. Kerangka regulasi pada umumnya diarahkan untuk memfasilitasi, mendorong dan mengatur perilaku masyarakat dan seluruh penyelenggara negara lingkup KLHK untuk mencapai tujuan bernegara. Selain itu, hal-hal yang perlu diperhatikan dalam rangka menyusun kerangka regulasi adalah: (1) regulasi yang dihasilkan telah mempertimbangkan aspek manfaat dan biaya, (2) regulasi yang dibentuk juga memperhatikan asas-asas pembentukan regulasi sebagaimana ketentuan peraturan perundang-undangan yang berlaku, (3) regulasi yang dibutuhkan adalah yang mendukung kebijakan dalam RPJMN 2020-2024, Renstra KLHK 2020-2024, RKP tahunan selama periode 2020-2024, Renja KLHK serta arahan Presiden, dan (4) proses pembentukan regulasi telah melibatkan peran serta dari pemangku kepentingan (stakeholders). Dalam Rencana Strategis (Renstra) KLHK Tahun 2020-2024, kerangka regulasi yang disiapkan mengacu pada program legislasi nasional, yang meliputi Rancangan Undang-Undang dan Rancangan Peraturan Pemerintah serta rancangan peraturan turunannya ataupun aturan pelaksanaannya. Arah dari kerangka regulasi disesuaikan dengan kebutuhan dari organisasi KLHK, dan ditujukan pada: (1) Revisi/perubahan regulasi, (2) Pencabutan regulasi, dan (3) Pembentukan regulasi baru. Dengan Kerangka Kelembagaan pertimbangan hal-hal tersebut, maka arah kerangka regulasi dan/atau kebutuhan regulasi KLHK yaitu: Pembentukan regulasi baru, terdiri atas Undang-Undang, Peraturan Pemerintah, Peraturan Presiden dan Peraturan Menteri; 2. Revisi regulasi, hanya terdiri dari Peraturan Menteri dan Peraturan Dirjen, sedangkan peraturan lainnya belum ada rencana revisi; dan 3. Sementara itu, belum ada juga kebutuhan pencabutan dan pembatalan regulasi

### 3.3.2. Renstra Dinas Kehutanan Kaltim Tahun 2019 – 2023

Pemprov Kaltim dalam RPJMD 2019-2023 memiliki Visi “ **Berani untuk Kalimantan Timur Berdaulat**”. Rencana Strategis Dinas Kehutanan Kalimantan Timur tahun 2019-2023 menjadi dokumen perencanaan managerial strategis untuk periode 5 tahun yang berpedoman pada Rencana Pembangunan Jangka Menengah Daerah (RPJMD) Provinsi Kalimantan Timur 2019-2023. Dalam rangka keterpaduan pembangunan kehutanan, terkait pembangunan nasional sebagaimana tertuang dalam Rencana Strategi (Renstra) Kementerian Lingkungan Hidup dan Kehutanan tahun 2015–2019, telah menetapkan 7 (Tujuh) kebijakan prioritas yaitu: (a) Mewujudkan keamanan nasional yang mampu menjaga kedaulatan wilayah, menopang kemandirian ekonomi dengan mengamankan sumber daya maritim, dan mencerminkan kepribadian Indonesia sebagai negara kepulauan, (b) Mewujudkan masyarakat maju, berkeadilan dan demokratis berlandaskan hukum, (c) Mewujudkan politik luar negeri bebas-aktif dan memperkuat jati diri bangsa sebagai negara maritim, (d) Mewujudkan kualitas hidup manusia Indonesia yang tinggi, maju dan sejahtera, (e) Mewujudkan bangsa yang berdaya-saing, (f) Mewujudkan Indonesia sebagai negara maritim mandiri, maju, kuat, dan berbasiskan kepentingan nasional, (g) Mewujudkan masyarakat yang berkepribadian dalam kebudayaan.

Dinas Kehutanan Kalimantan Timur konsisten mengacu Renstra KLHK itu sebagai dasar penetapan strategi dan arah kebijakan kehutanan antara lain :

1. Peningkatan produksi dan produktivitas komoditas subsektor kehutanan dengan arah kebijakan :
  - (a) Menyediakan satu sistem informasi kehutanan yang berbasiskan tingkat tapak, (b) Pengembangan inovasi produk dari kawasan hutan (HHK, HHBK, dan Jasa Lingkungan), (c) Peningkatan pengawasan dan pengendalian izin pemanfaatan, penggunaan kawasan, dan hak pengelolaan kawasan.
2. Pemberian akses pengelolaan hutan kepada masyarakat di sekitar hutan dengan arah kebijakan :
  - (a) Peningkatan kapasitas dan kompetensi petugas/ penyuluh kehutanan, (b) Pembentukan dan pembinaan KTH/KUPS HD/HKm/HTR/Kemitraan didalam dan sekitar kawasan hutan, (c) Pembentukan dan pembinaan KTH/KUPS Hutan Adat/Hutan Hak didalam dan sekitar kawasan hutan.
3. Mengurangi laju deforestasi melalui perlindungan dan pengamanan kawasan hutan dengan arah kebijakan :
  - (a) Meningkatkan kegiatan pengendalian kerusakan dan pengamanan hutan, (b) Meningkatkan kegiatan pengendalian kebakaran hutan dan lahan, (c) Meningkatkan sinergitas antar pihak dalam upaya pengelolaan kawasan bernilai konservasi tinggi.
4. Pemulihan kawasan hutan yang terdeforestasi dan degradasi dengan arah kebijakan :
  - (a) Meningkatkan kegiatan pengelolaan DAS, (b) Meningkatkan kegiatan rehabilitasi hutan dan lahan, (c) Meningkatkan pengelolaan perbenihan tanaman hutan yang berkualitas.

5. Meningkatkan unit usaha produktif masyarakat yang terlibat dalam penataan kawasan dan pemanfaatan potensi sumberdaya hutan dengan arah kebijakan : (a) Optimalisasi penataan kawasan dan pemanfaatan potensi SDH, (b) Meningkatkan peranserta masyarakat dan parapihak dalam pengelolaan hutan untuk mengurangi degradasi dan deforestasi serta konflik tenurial,
6. Mengoptimalkan pengelolaan kawasan konservasi Tahura Bukit Soeharto untuk penurunan emisi GRK dengan arah kebijakan : , (a) Optimalisasi penataan kawasan dan pemanfaatan potensi sumberdaya hutan di tingkat tapak secara lestari, (b) Menurunkan degradasi dan deforestasi serta konflik tenurial
7. Mengoptimalkan pengelolaan kawasan hutan lindung berbasis perubahan iklim untuk mewujudkan pembangunan berkelanjutan dengan arah kebijakan : (a) Optimalisasi penataan kawasan hutan lindung dan pemanfaatan potensi SDH di tingkat tapak secara lestari, (b) Meningkatkan pengelolaan kawasan hutan lindung di tingkat tapak secara lestari.

Dalam rencana strategis Dinas Kehutanan Provinsi Kalimantan Timur tahun 2019-2023 tersebut terdapat beberapa program dan kegiatan melalui pendanaan APBD dan DAK dan program dan kegiatan melalui pendanaan DBH SDA DR, diantaranya adalah sebagai berikut :

- a. Program dan Kegiatan Melalui Pendanaan APBD dan DAK
  - a.1 Program dan Kegiatan Murni
    - a.1.1 Program Pelayanan Administrasi Perkantoran
    - a.1.2 Program Peningkatan Sarana dan Prasarana
      - Penyediaan Peralatan dan Kelengkapan Sarana dan Prasarana.
      - Pemeliharaan Peralatan dan Kelengkapan Sarana dan Prasarana
    - a.1.3 Program Peningkatan Kapasitas Kelembagaan Pemerintah Daerah
      - Koordinasi dan Konsultasi Kelembagaan Pemerintah Daerah.
      - Peningkatan Kapasitas Sumberdaya Aparatur.
    - a.1.4 Program Penyusunan Dokumen Perencanaan. Pengendalian. dan Evaluasi
      - Penyusunan Dokumen Perencanaan dan Anggaran.
      - Penyusunan Laporan Pengendalian dan Evaluasi Pelaksanaan Kegiatan
  - a.2 Program dan Kegiatan Prioritas
    - a.2.1 Program Perencanaan dan Pemanfaatan Hutan
      - Perencanaan dan Tata Hutan.
      - Penyelesaian Penggunaan Tanah dalam Kawasan Hutan.
      - Pengawasan dan Pengendalian Pengelolaan Hutan dan Pemanfaatan Hasil Hutan.
      - Pendampingan RIL/RIL C pada IUPHHK-HA.

- Pengolahan Hasil Hutan, Pemasaran, dan PNBP
- a.2.2 Program Penyuluhan, Pemberdayaan Masyarakat Hutan, dan Perhutanan Sosial
  - Penyuluhan Kehutanan.
  - Pemberdayaan Masyarakat Hutan.
  - Pembinaan Hutan Adat dan Hutan Hak.
- a.2.3 Program Perlindungan dan Konservasi Sumberdaya Alam dan Ekosistemnya
  - Pengendalian Kerusakan dan Pengamanan Hutan.
  - Pengendalian Kebakaran Hutan dan Lahan.
  - Konservasi Sumberdaya Alam dan Ekosistemnya.
- a.2.4 Program Pengelolaan Daerah Aliran Sungai dan Rehabilitasi Hutan dan Lahan
  - Pengelolaan Daerah Aliran Sungai (DAS).
  - Rehabilitasi Hutan dan Lahan (RHL).
  - Perbenihan Tanaman Hutan
- a.2.5 Program Pengelolaan Kesatuan Pengelolaan Hutan (KPH) Produksi
  - Perencanaan dan Pemanfaatan Hutan.
  - Perlindungan, KSDAE, dan Pemberdayaan Masyarakat Dana Alokasi Khusus (DAK) dan Dana Pendamping DAK
  - Pembangunan Kantor Resort KPH.
  - Pemeliharaan Tanaman.
  - Inisiasi bisnis berkelanjutan berbasis sumberdaya hutan bernilai ekonomi tinggi (produksi bahan baku obat-kosmetik dan atsiri, premium charcoal dan karbon aktif, kayu serat pulp, pellet energi, produk-produk pangan hutan serta ekowisata).
- a.2.6 Program Pengelolaan Taman Hutan Raya (Tahura) Bukit Soeharto.
  - Perencanaan dan Pemanfaatan Hutan.
  - Perlindungan, KSDAE, dan Pemberdayaan Masyarakat.
- a.2.7 Program Pengelolaan Kesatuan Pengelolaan Hutan (KPH) Lindung.
  - Perencanaan dan Pemanfaatan Hutan.
  - Perlindungan, KSDAE, dan Pemberdayaan Masyarakat.
- b. Program dan Kegiatan Pendanaan DBH SDA DR
  - b.1 Program dan Kegiatan Prioritas
    - b.1.1 Program Penyuluhan (DBH SDA DR)
      - Pendampingan Kegiatan RHL

- Pendampingan Kelompok Tani Hutan (KTH)
  - Pemberdayaan Kelompok Tani Hutan (KTH)
  - Metode dan Materi Penyuluhan
  - Monitoring, Evaluasi, dan Pelaporan Pelaksanaan Kegiatan Penyuluh
- b.1.2 Program Pemberdayaan Masyarakat Setempat (DBH SDA DR)
- Penyiapan Perhutanan Sosial.
  - Pengembangan Usaha Perhutanan Sosial
  - Penanganan Konflik Tenurial dan Hutan Adat
  - Pembinaan.
- b.1.3 Program Pencegahan dan Penanggulangan Kebakaran Hutan dan Lahan (DBH SDA DR)
- Pengembangan Sarana Prasarana Pengendalian Kebakaran Hutan dan Lahan.
  - Pelatihan/Pembekalan/Inhouse Training/Penyegaran/Bimbingan Teknis PKHL.
  - Penetapan Posko Dalkarhut.
  - Penaksiran Luas Kebakaran dan Investigasi Penyebab Kebakaran.
  - Sosialisasi/Kampanye Pencegahan Kebakaran Hutan dan Lahan
  - Patroli Pencegahan Kebakaran Hutan dan Lahan.
  - Pemadaman Kebakaran Hutan dan Lahan.
  - Rekomendasi Pelaksanaan Rehabilitasi Areal Bekas Terbakar.
  - Gerakan Pencegahan Kebakaran Hutan.
  - Penerapan Agroforestry, Agrosilvopastura, Silvopastura.
  - Pembentukan dan Pembinaan Brigade PKHL
- b.1.4 Program Perlindungan dan Pengamanan Hutan (DBH SDA DR)
- Sosialisasi.
  - Penjagaan di Tempat-Tempat Tertentu.
  - Patroli Pengamanan.
- b.1.5 Program Rehabilitasi Hutan dan Lahan (DBH SDA DR)
- Perencanaan.
  - Pelaksanaan.
  - Monitoring dan Evaluasi
- b.1.6 Program Pengembangan Perbenihan (DBH SDA DR)
- Penyediaan Benih.
  - Penyediaan Bibit.
  - Pengedaran Benih dan Bibit.

- Pembinaan dan Pengawasan Peredaran Benih.

#### b.1.7 Program Pembinaan, Pengawasan, dan Pengendalian (DBH SDA DR)

Program Pembinaan, Pengawasan, dan Pengendalian (DBH SDA DR) merupakan salah satu kegiatan pendukung Rehabilitasi Hutan dan Lahan (RHL) sebagaimana diatur dalam Peraturan Menteri Keuangan (PMK) No. 230/PMK.07/2017. Kegiatan yang termasuk dalam program ini adalah kegiatan pembinaan, pengawasan, dan pengendalian.

### **3.4. Telaahan Rencana Tata Ruang Wilayah Provinsi (RTRWP) Kalimantan Timur, Kajian Lingkungan Hidup Strategis (KLHS) Kalimantan Timur, dan Tujuan Pembangunan Berkelanjutan (TPB/SDGs)**

#### **3.4.1. Telaahan RTRWP Kaltim Tahun 2016-2036**

Rencana Tata Ruang Wilayah Provinsi (RTRWP) Kalimantan Timur tahun 2016 – 2036 telah ditetapkan berdasarkan Peraturan Daerah Provinsi Kalimantan Timur No. 1 Tahun 2016. Berdasarkan RTRWP Kaltim tersebut, wilayah daratan Provinsi Kalimantan Timur tercatat seluas 12,73 juta ha, tidak termasuk wilayah perairan seluas 4 juta ha. Di atas wilayah daratan tersebut, RTRWP Kaltim mengatur pola ruang menjadi kawasan lindung dan kawasan budidaya. Pola ruang ini lebih mengakomodir fungsi dibandingkan status kawasan, sehingga kawasan hutan lindung dan hutan konservasi serta kawasan hutan dengan tujuan khusus (KHDTK) dikelompokkan ke dalam pola ruang kawasan lindung. Sedangkan kawasan hutan produksi masuk dalam pola ruang kawasan budidaya. Kawasan hutan lindung di Provinsi Kalimantan Timur mencapai luas ± 1,85 juta ha sedangkan kawasan hutan konservasi dan KHDTK mencapai 591,69 ribu ha. Khusus kawasan hutan dengan fungsi produksi yang termasuk dalam rencana kawasan budidaya tercatat seluas ± 6,06 juta ha. Dengan rincian sebagai berikut :

##### 1. Kawasan Lindung

- KSA/KPA : 438.724 Ha
- Hutan Lindung (HL) : 1.852.844 Ha

##### 2. Kawasan Budidaya

- Hutan Produksi Tetap (HP) : 3.036.467 Ha
- Hutan Produksi Terbatas (HPT) : 2.911.579 Ha
- Hutan Produksi Konversi (HPK) : 120.694 Ha

Faktor-faktor pendorong pelayanan Dinas Kehutanan Provinsi Kalimantan Timur yang ditelaah dalam RTRWP Kalimantan Timur antara lain:



1. RTRWP Kalimantan Timur menegaskan kembali batas kawasan hutan yang mengacu pada Surat Keputusan Menteri Kehutanan No. SK.718/Menhut-II/2014 tentang Kawasan Hutan Kalimantan Timur dan Provinsi Kalimantan Utara. Hal ini mengindikasikan tidak ada perbedaan pemahaman antara pemerintah pusat dan pemerintah Provinsi Kalimantan Timur dalam hal status dan fungsi kawasan hutan.
2. RTRWP Kalimantan Timur juga menegaskan adanya Kesatuan Pengelolaan Hutan (KPH) yang merupakan unit manajemen hutan yang mengelola habis kawasan hutan di wilayah provinsi ini.
3. KHDTK ditetapkan di dalam pola ruang sebagai kawasan lindung untuk pengembangan ilmu pengetahuan yang memberikan kepastian hukum terhadap proses dan bentuk pengelolaan di kawasan hutan ini.
4. Kawasan peruntukan perkebunan dialokasikan seluas 3,68 juta ha guna memberi ruang luas bagi Pemerintah Kabupaten/Kota dalam mengembangkan budidaya kelapa sawit.
5. Pembangunan infrastruktur jalan turut membantu membuka akses ke kawasan hutan yang sebelumnya sulit dijangkau dan hanya menggunakan moda transportasi sungai.
6. Penetapan kawasan strategis dari sudut kepentingan fungsi dan daya dukung lingkungan yang sebagian besar adalah kawasan hutan yakni kawasan Delta Mahakam dan Kawasan Ekosistem Karst Sangkulirang Mangkalihat yang diatur secara khusus melalui Peraturan Daerah (Perda).
7. Kawasan strategis nasional mengakomodir kawasan *Heart of Borneo* yang sebagian besar wilayahnya merupakan kawasan hutan.
8. Pembangunan Bandara Udara Samarinda yang diharapkan bisa meningkatkan investasi dan distribusi barang/jasa di wilayah tengah Kalimantan Timur juga termasuk investasi di sektor kehutanan yang bisa membawa pendapatan bagi daerah.
9. Pengembangan energi biomassa juga diatur dalam RTRWP Kalimantan Timur yang dapat menguntungkan pengembangan industri hilir kehutanan dan penguatan sistem kelistrikan.
10. Pengembangan sarana komunikasi berupa pembangunan BTS di daerah-daerah terpencil diharapkan dapat berimbas pada layanan komunikasi bagi perusahaan pemegang IUPHHK dan sejenisnya di Kalimantan Timur.
11. Adanya atensi terhadap pemeliharaan dan pengelolaan Daerah Aliran Sungai (DAS).
12. Dukungan terhadap pengelolaan dan pemanfaatan kawasan lindung yakni hutan lindung, cagar alam, taman nasional hingga KHDTK termasuk kawasan gambut.
13. Dukungan terhadap kegiatan rehabilitasi hutan dan lahan dan hutan rakyat.
14. Reklamasi dan revegetasi hutan dan lahan di kawasan bekas pertambangan.
15. Tidak ada penerbitan perizinan baru untuk batubara.

16. Pertambangan dilarang di kawasan hutan lindung yang merubah bentang alam.
17. Mangrove diarahkan untuk konservasi laut dan wisata bahari.
18. Perlindungan keragaman hayati masuk dalam program di RTRWP Kaltim.

Sedangkan faktor penghambat pelayanan Dinas Kehutanan Provinsi Kalimantan Timur yang ditelaah dari RTRWP Kalimantan Timur antara lain:

1. Terdapat areal seluas 684.511 ha yang berada di dalam kawasan hutan yang direncanakan untuk pemukiman, ruang kelola masyarakat, fasilitas sosial dan fasilitas umum, tanaman pangan berkelanjutan, pertambangan rakyat, perkebunan dan peruntukan budidaya lainnya.
2. Pengembangan infrastruktur jalan, kereta api dan sebagainya memberi peluang terbukanya kawasan hutan dan meningkatkan resiko perambahan, *illegal logging*, kebakaran hutan dan lain sebagainya.
3. Perubahan fungsi dan peruntukan kawasan hutan banyak terjadi justru untuk kepentingan kegiatan di luar kehutanan.
4. Keberadaan sekitar 5,23 juta ha kawasan pertambangan yang tersebar baik di kawasan lindung maupun kawasan budidaya yang akan mengganggu kegiatan pengelolaan hutan di sekitarnya.
5. Pengembangan dan pengelolaan tambak tidak dibatasi pada kawasan yang *clean and clear* sehingga dikhawatirkan akan memicu *dispute* sektoral (sektor perikanan dan kelautan, serta kehutanan).

### **3.4.2. Telaahan KLHS Kaltim Tahun 2019 – 2023**

Menyadari aspek keberlanjutan dari sumber daya alam nonrenewable yang sangat terbatas dan dampak yang ditimbulkan bagi lingkungan yang sangat besar, maka Pemerintah Provinsi Kalimantan Timur telah membuat kebijakan yang mengarahkan secara bertahap strategi rencana pembangunan daerahnya menuju pembangunan yang mengarusutamakan prinsip berkelanjutan yaitu Kaltim Hijau yang telah dicanangkan pada Mei 2016. Komitmen Pembangunan Kaltim Hijau terus berkesinambungan hingga saat ini sebagaimana tercermin dari Visi dan Misi dan program-program pembangunan yang dicanangkan Gubernur dan Wakil gubernur serta sebagaimana tertuang dalam perencanaan pembangunan pemerintah provinsi dan kabupaten kotanya. Pemanfaatan sumberdaya alam dalam rangka pembangunan daerah akan berakibat signifikan pada penurunan kemampuan alam untuk menyediakan jasa ekosistemnya. Jika hal ini berlangsung secara terus menerus tanpa strategi alternatif untuk memperbaikinya maka akan sampai pada kelangkaan sumberdaya alam dan kerusakan lingkungan hidup, atau telah dilampauinya daya dukung dan daya tampung lingkungannya.

Daya dukung dan daya tampung Provinsi Kalimantan Timur dapat diketahui dari perbandingan antara sumberdaya alam yang tersedia dengan jumlah sumberdaya alam yang dapat dikonsumsi. Menggunakan sistem informasi geografis (SIG) kemampuan daya dukung daya tampung Lingkungan Hidup dapat dilakukan secara spasial. Selisih antara ketersediaan sumberdaya alam dengan banyaknya konsumsi sumberdaya alam menunjukkan persediaan cadangan sumberdaya alam.

Pola musim di Provinsi Kalimantan Timur cukup serupa dengan wilayah lain di Indonesia dengan musim kemarau terjadi pada bulan Mei - Oktober, sedangkan musim hujan terjadi pada bulan November - April. Keadaan ini terus berlangsung setiap tahun yang diselingi dengan musim peralihan/pancaroba pada bulan-bulan tertentu. Salah satu perbedaan dengan wilayah lain adalah letaknya yang berada di daerah khatulistiwa, sehingga iklim di Provinsi Kalimantan Timur juga dipengaruhi oleh angin muson (monsoon), yaitu angin Muson Barat (November-April) dan angin Muson Timur (Mei- Oktober). Selain itu, Provinsi Kalimantan Timur juga dipengaruhi oleh kondisi anomali global seperti El Nino dan La Nina. Tercatat setidaknya tiga kejadian El Nino terakhir yang dialami Provinsi Kalimantan Timur adalah pada 1982-1983, 1997-1998 dan 2014- 2015 yang ketiganya berakibat pada meluasnya kebakaran hutan dan lahan yang menimbulkan dampak lingkungan yang signifikan bagi Provinsi Kalimantan Timur sendiri maupun bagi wilayah di sekitarnya.

Dari segi penggunaan lahan, wilayah Provinsi Kalimantan Timur secara formal didominasi oleh kawasan hutan yang membentuk 48% dari keseluruhan wilayah, diikuti dengan kawasan budidaya non kehutanan atau area penggunaan lain (APL) sebesar 34%, kawasan lindung sebesar 18%, sebagaimana digambarkan dalam gambar berikut ini. Adapun komposisi peruntukan lahan pada area penggunaan lain (APL) meliputi industri (0,34%), pariwisata (0,58%), permukiman (2,37%) serta perkebunan, pertanian pangan dan hortikultura (22,55)%.

Apabila diirinci lagi ke dalam pembagian status kawasan hutan yang lebih detail, wilayah Provinsi Kalimantan Timur paling banyak diperuntukkan menjadi area bukan hutan dengan luas 4.301.509,24 Ha (34%), dan terkecil hutan produksi yang dapat dikonversi dengan luas 120.521,23 Ha (1%), sementara tubuh air menempati luas 92.341,92 Ha (1%). Di samping itu, ada pula hutan produksi tetap dengan luas 3.022.589,09 Ha (23%), hutan produksi terbatas luas 2.876.521,01 Ha (23%) yang sebagian besar berada di Kabupaten Kutai Timur, hutan lindung memiliki luas 1.785.806,65 Ha (14%) dari luas provinsi Kalimantan Timur dan sebagian besar berada di Kabupaten Kutai Barat, Kawasan Suaka/Pelestarian Alam dengan luas 437.054,84 Ha (3%).

Berdasarkan status kawasan hutan sebagaimana dijelaskan di atas dan berbagai pertimbangan lain termasuk kebutuhan pengembangan wilayah, keberadaan ijin usaha yang telah ada sebelumnya dan strategi pencapaian visi dan misi pembangunan jangka menengah dan panjang, Provinsi Kalimantan

Timur kemudian menyusun rencana tata ruang wilayah yang membagi kawasan dengan status area bukan hutan (APL) menjadi alokasi ruang yang lebih rinci untuk pengembangan wilayah dan peningkatan taraf hidup melalui kegiatan ekonomi di wilayah ini.

Berdasarkan Peta Pola Ruang Rencana Tata Ruang Wilayah Provinsi Kalimantan Timur, wilayah pemanfaatan lahan yang paling luas adalah Kawasan Budidaya Perkebunan dengan luas 3.269.561,43 Ha (26%), Hutan Produksi Tetap (HP) dengan luas 3.027.099,77 Ha (24%), Hutan Produksi Terbatas (HPT) dengan luas 2.908.255,33 Ha (23%) dan Hutan Lindung (HL) dengan luas 1.844.969,63 Ha (14%). Adapun kawasan Tanaman Pangan dan Hortikultura, Pemukiman, Kawasan Industri, Pariwisata Darat dan Kawasan Perikanan menempati wilayah paling kecil dengan total hanya sekitar Luas potensi sumber daya lahan yang tersedia adalah sebesar 12.636.343,97 Ha.

Dari segi pelepasan kawasan hutan, wilayah Provinsi Kalimantan termasuk yang cukup banyak mengusulkan perubahan peruntukan lahan saat penyusunan RTRW Provinsi Kaltim. Namun demikian, tidak semua usulan tersebut disetujui, melainkan hanya sekitar separuh dari luasan yang diusulkan.

Persetujuan Perubahan Kawasan Hutan di Provinsi Kalimantan Timur telah sesuai dengan Keputusan Menteri Kehutanan No. SK.554/Menhut-II/2013 tanggal 2 Agustus 2013 dan Surat DPR RI Nomor PW.05433/DPR RI/VI/2014 tanggal 19 Juni 2014 mengenai Persetujuan Perubahan Kawasan Hutan yang termasuk dalam Daerah Penting Cakupan Luas dan Strategis (DPCLS).

Penutupan Lahan Hutan di Provinsi Kalimantan Timur setiap tahunnya mengalami penurunan, tren diatas menunjukkan pada tahun 1990 luas hutan di provinsi Kalimantan Timur masih seluas 8.70 Juta Ha hingga pada tahun 2020 luas hutan tersisa hanya 7.08 Juta Ha. Penurunan drastis luas hutan pada tahun 1996-2000 tentunya juga merupakan imbas dari kejadian kebakaran hutan dan lahan yang terjadi pada tahun 1997-1998. Pada Tren Penutupan Lahan Budidaya Provinsi Kalimantan Timur pada tahun 1990 hingga 2020 menunjukkan pada penutupan lahan Perkebunan semakin meningkat walaupun sempat terjadi sedikit penurunan pada tahun 2000. Penutupan lahan pertanian pada tahun 1990 hingga 2006 terlihat tidak banyak berubah dan naik drastis pada tahun 2011 dan sedikit menurun pada 2015 dan 2020. Lingkungan terbangun mengalami kenaikan yang stabil dari tahun 1990 hingga tahun 2020. Penutupan lahan pada tahun 1990 dan tahun 2020 mengalami perubahan yang cukup besar, jika dilihat pada 1990 pada tutupan hutan seluas 8,70 Juta Ha dan pada tahun 2020 menjadi seluas 7,48 Juta Ha. Perubahan yang umum terjadi adalah peralihan dari hutan menjadi semak belukar, perkebunan, rawa, pertanian, pemukiman, lahan terbuka, sawah, tambak dan tubuh air.

#### **a. Jasa Ekosistem Penyediaan Air**

Air bersih merupakan salah satu manfaat yang dapat diperoleh dari ekosistem. Secara alami, air bersih dapat berasal dari air permukaan, seperti: sungai dan danau maupun berasal dari air tanah. Ekosistem memberikan manfaat penyediaan air bersih yaitu ketersediaan air bersih baik yang berasal dari air permukaan maupun air tanah (termasuk kapasitas penyimpanannya), bahkan air hujan yang dapat dipergunakan untuk kepentingan domestik, pertanian, industri maupun jasa. Penyediaan jasa air bersih sangat dipengaruhi oleh kondisi curah hujan dan lapisan tanah atau batuan yang dapat menyimpan air (akuifer) serta faktor yang lain seperti bentang lahan, vegetasi dan tutupan lahan. Daya dukung daya tampung lingkungan hidup (DDDTLH) berbasis jasa ekosistem penyediaan air bersih berhubungan dengan segala jenis sumber air yang dapat digunakan manusia untuk menjaga kelangsungan hidup.

Pengkajian DDDTLH berdasarkan jasa ekosistem penyediaan air bersih memberikan makna bahwa semakin tinggi kelas jasa ekosistem penyediaan air pada suatu daerah maka semakin bagus kemampuan daerah dalam mendukung ketersediaan air bersih. Namun sebaliknya, semakin rendah kelas jasa ekosistem penyediaan air pada suatu daerah maka semakin rendah pula kemampuan daerah dalam mendukung ketersediaan air bersih. Jasa ekosistem penyedia air bersih dapat dipengaruhi oleh beberapa faktor, diantaranya adalah curah hujan, lapisan tanah dan jenis batuan yang dapat menyimpan air, bentang lahan, tutupan lahan, dan jenis vegetasi. Jenis penggunaan lahan dengan kerapatan vegetasi tinggi pada umumnya berpotensi menyediakan air bersih yang besar karena memungkinkan ekosistem untuk menyimpan maupun cadangan air dalam jumlah yang banyak.

#### **b. Jasa Ekosistem Pengaturan Kualitas Udara**

Ekosistem memiliki kemampuan untuk memberikan manfaat berupa pengaturan terhadap kualitas udara. Kualitas udara sangat dipengaruhi oleh interaksi antar berbagai polutan yang diemisikan ke udara dengan faktor-faktor meteorologis (angin, suhu, hujan, sinar matahari) dan pemanfaatan ruang permukaan bumi. Semakin tinggi intensitas pemanfaatan ruang, maka semakin dinamis kualitas udara. Jasa ekosistem pemeliharaan kualitas udara pada kawasan bervegetasi dan pada daerah bertopografi tinggi umumnya lebih baik dibanding dengan daerah non vegetasi. Faktor yang berpengaruh dalam penentuan kualitas udara berkaitan erat dengan faktor-faktor penentu iklim oleh karena itu jasa ekosistem untuk pengaturan kualitas udara memiliki nilai yang relatif sama dengan jasa pengaturan iklim.

Hasil kajian DDDTLH menunjukkan seluas 16.196,80 Hektar merupakan daerah yang teridentifikasi sebagai kelas rendah dalam jasa ekosistem pengaturan pemelihara kualitas udara. Kelas ini memiliki persentase tertinggi dan mendominasi hampir seluruh wilayah kecamatan di Provinsi

Kalimantan Timur. Namun demikian, terdapat tiga kabupaten/kota yang berada pada kelas sedang yang cukup tinggi yaitu Kabupaten Kutai Kartanegara, Kabupaten Kutai Timur dan Kabupaten Mahakam Ulu. Kabupaten Mahakam Ulu menunjukkan kelas sangat tinggi pada jasa lingkungan untuk pengaturan kualitas udara.

### **c. Jasa Ekosistem Pengaturan Iklim**

Secara alamiah, ekosistem memiliki fungsi jasa pengaturan iklim, yang meliputi pengaturan suhu, kelembaban dan hujan, angin, pengendalian gas rumah kaca, dan penyerapan karbon. Jasa ekosistem pengaturan iklim merupakan jasa yang dimiliki oleh ekosistem secara alamiah untuk mengatur suhu, kelembaban dan hujan, angin, pengendalian gas rumah kaca, dan penyerapan karbon. Faktor yang mempengaruhi jasa ekosistem pengaturan iklim adalah tutupan vegetasi, ketinggian tempat, serta bentuklahan. Wilayah yang terdapat pada ketinggian yang tinggi serta memiliki tutupan vegetasi yang rapat akan cenderung memiliki sistem pengaturan iklim yang lebih baik jika dibandingkan dengan wilayah yang terletak pada dataran rendah dengan tutupan vegetasi yang sedikit. Fungsi pengaturan iklim dipengaruhi oleh keberadaan faktor biotik khususnya vegetasi, letak dan faktor fisiografis seperti ketinggian tempat dan bentuk lahan. Kawasan dengan kepadatan vegetasi yang rapat dan letak ketinggian yang besar seperti pegunungan akan memiliki sistem pengaturan iklim yang lebih baik yang bermanfaat pada pengurangan emisi karbondioksida dan efek rumah kaca serta menurunkan dampak pemanasan global seperti peningkatan permukaan laut dan perubahan iklim ekstrim dan gelombang panas.

Pada kajian ini berfokus pada jasa ekosistem pengaturan iklim global dan iklim regional. dibanding dengan daerah non vegetasi. Sama halnya dengan jasa ekosistem penyedia, untuk menentukan daya dukung yang dimiliki suatu kawasan dilakukanlah klasifikasi jasa ekosistem di wilayah tersebut menjadi lima kelas yaitu kelas jasa pengaturan sangat rendah, rendah, sedang, tinggi dan sangat tinggi. Klasifikasi ini dapat membantu untuk dijadikan dasar pengambilan keputusan perencanaan wilayah, area dengan jasa ekosistem kelas tinggi dan sangat tinggi diartikan bahwa area tersebut memiliki kemampuan daya dukung lingkungan yang baik.

asa ekosistem pengaturan iklim dengan kelas tinggi merupakan kelas yang dominan di Provinsi Kalimantan Timur dengan memiliki proporsi sebesar 57,01 % dari total luas wilayah atau seluas 7.261.347,02 hektar. Kondisi ini disebabkan karena wilayah Provinsi Kalimantan Timur didominasi jenis penggunaan hutan sekunder dan semak belukar (sebesar kurang lebih 57,01% dari total penggunaan lahan). Selain itu masifnya kegiatan pembukaan lahan untuk perkebunan dan kebakaran lahan/hutan juga semakin mengurangi kondisi kestabilan iklim. Kelas sangat tinggi menempati

peringkat kedua dengan persentase sebesar 32,73%. Wilayah Provinsi Kalimantan Timur sebagian besar berupa dataran rendah dengan ekoregion dominan adalah Dataran fluvial dan dataran gambut. Kendati demikian tidak banyak lahan terbangun yang berada di dataran rendah dan penggunaan lahan saat ini memungkinkan untuk mendukung pengaturan iklim di Provinsi Kalimantan Timur. Sehingga hal tersebut juga menjadi faktor pemicu jasa ekosistem pengaturan iklim yang tinggi maupun sangat tinggi pada beberapa wilayah. Beberapa kabupaten/kota dengan nilai jasa ekosistem pengaturan iklim yang sangat tinggi terlihat di Kabupaten Mahakam Ulu, Kabupaten Berau dan Kabupaten Kutai Timur yang notabene merupakan daerah perbukitan dengan tutupan vegetasi yang masih bagus kondisinya, serta Kabupaten Kutai Barat dan Kabupaten Kutai Kartanegara. Salah satu hal yang cukup menarik dapat dilihat pada Kabupaten Paser yang memiliki nilai kelas rendah sedikit lebih besar atau hampir berimbang dengan kelas sangat tinggi.

#### **d. Jasa Ekosistem Pengaturan Pencegahan Bencana Banjir**

Analisis daya dukung dan daya tampung lingkungan hidup berbasis jasa ekosistem pengaturan pencegahan bencana banjir (R3A) berkaitan dengan kemampuan ekosistem dalam pengaturan tata air meliputi penyimpanan air, pengendalian banjir, serta pemeliharaan ketersediaan air. Jasa ekosistem pengaturan pencegahan bencana banjir sangat dipengaruhi oleh siklus hidrologi, yakni pergerakan air dalam hidrosfer yang meliputi proses penguapan (evaporasi), pendinginan massa udara (kondensasi), hujan (presipitasi) dan pengaliran (flow). Siklus hidrologi yang terjadi di atmosfer meliputi terbentuknya awan hujan, terbentuknya hujan, dan evaporasi, transpirasi, evapotranspirasi. Sedangkan siklus hidrologi yang terjadi di biosfer dan litosfer yaitu ekosistem air yang meliputi aliran permukaan, ekosistem air tawar dan ekosistem air laut. Siklus hidrologi yang normal akan berdampak pada pengaturan tata air yang baik untuk berbagai macam kepentingan seperti penyimpanan air, pengendalian banjir, dan pemeliharaan ketersediaan air. Pengaturan tata air dengan siklus hidrologi sangat dipengaruhi oleh keberadaan tutupan lahan dan fisiografi suatu kawasan. Jasa ekosistem pengaturan tata air dan banjir sangat dipengaruhi oleh kondisi fisiografi wilayah serta tutupan lahan. Semakin rapat tutupan lahan, maka potensi pengaturan tata aliran air dan banjir semakin baik karena keberadaan tumbuhan dapat menjadi penyimpan cadangan air dari proses hidrologi. Selain itu, kondisi kelerengan juga menjadi penentu potensi tata aliran air dan banjir yang berkaitan dengan kemiringan lereng suatu wilayah. Kondisi kelerengan terutama berkaitan dengan potensi ancaman banjir akibat aliran ataupun limpasan air permukaan.

#### **e. Jasa Ekosistem Pengaturan Pencegahan Bencana Longsor**

Ekosistem juga mengandung unsur pengaturan pada infrastruktur alam untuk pencegahan dan perlindungan dari beberapa tipe bencana khususnya bencana alam. Beberapa fungsi pencegahan bencana alam dari kebakaran lahan, erosi, abrasi, longsor, badai dan tsunami berhubungan erat dengan keberadaan liputan lahan dan bentuk lahan. Tempat-tempat yang memiliki liputan vegetasi yang rapat dapat mencegah areanya dari bencana erosi, longsor, abrasi, dan tsunami. Selain itu bentuk lahan secara spesifik berdampak langsung terhadap sumber bencana, sebagai contoh bencana erosi dan longsor umumnya terjadi pada bentuk lahan struktural dan denudasional dengan morfologi perbukitan. Daya dukung dan daya tampung lingkungan hidup berbasis jasa ekosistem pengaturan pencegahan dan perlindungan bencana alam adalah kemampuan ekosistem dalam mencegah dan melakukan perlindungan dari bencana alam.

Hasil analisis DDDTLH menunjukkan bahwa Provinsi Kalimantan Timur memiliki Jasa Ekosistem Pencegahan Longsor yang sangat dominan berada pada kelas sangat tinggi. Keberadaan ekosistem hutan yang masih berada dalam kondisi cukup baik pada kabupaten/kota menjadi salah satu faktor penting sehingga terjadinya bencana alam dapat dikurangi, khususnya bencana longsor di wilayah Provinsi Kalimantan Timur. Beberapa kabupaten/kota dengan kelas jasa ekosistem pencegahan longsor dengan kelas tinggi terdapat pada Kabupaten Mahakam Ulu (1.777.599,59 ha), Kabupaten Berau (1.507.883,39 ha, Kabupaten Kutai Timur (1.219.421,93 ha) dan Kabupaten Kutai Kartanegara (799.626,84 ha). Seluas 6.164.304,73 ha atau sekitar 48,40% dari total luas wilayah memiliki kelas jasa ekosistem sangat tinggi yang sangat dominan. Sedangkan peringkat kedua berada pada kelas jasa ekosistem tinggi dengan persentase sebesar 28,47% atau seluas 3.625.661,01 ha.

#### **f. Jasa Ekosistem Pengaturan Pencegahan Bencana Kebakaran Hutan dan Lahan**

Ekosistem juga mengandung unsur pengaturan pada infrastruktur alam untuk pencegahan dan perlindungan dari beberapa tipe bencana khususnya bencana alam. Beberapa fungsi pencegahan bencana alam dari kebakaran lahan, erosi, abrasi, longsor, badai dan tsunami berhubungan erat dengan keberadaan liputan lahan dan bentuk lahan. Tempat-tempat yang memiliki liputan vegetasi yang rapat dapat mencegah areanya dari bencana erosi, longsor, abrasi, dan tsunami. Selain itu bentuk lahan secara spesifik berdampak langsung terhadap sumber bencana, sebagai contoh bencana erosi dan longsor umumnya terjadi pada bentuk lahan struktural dan denudasional dengan morfologi perbukitan.

Hasil analisis DDDTLH menunjukkan bahwa Provinsi Kalimantan Timur memiliki Jasa Ekosistem Pencegahan Kebakaran Hutan dan Lahan yang sangat dominan berada pada kelas tinggi. Keberadaan ekosistem hutan yang masih berada dalam kondisi cukup baik pada kabupaten/kota menjadi salah satu faktor penting sehingga terjadinya bencana alam dapat dikurangi, khususnya bencana kebakaran hutan



dan lahan di wilayah Provinsi Kalimantan Timur. Beberapa kabupaten/kota dengan kelas jasa ekosistem pencegahan longsor dengan kelas tinggi terdapat pada Kabupaten Berau (1.081.419,32 ha), Kabupaten Kutai Timur (889.094,50 ha, Kabupaten Kutai Kartanegara (880.479,29 ha) dan Kabupaten Mahakam Ulu (857.645,74 ha). Seluas 4.824.025,09 ha atau sekitar 37,88% dari total luas wilayah memiliki kelas jasa ekosistem sangat tinggi yang sangat dominan. Sedangkan peringkat kedua berada pada kelas jasa ekosistem sedang dengan persentase sebesar 35,91% atau seluas 4.573.807,61 ha.

#### **g. Jasa Ekosistem Pengaturan Air**

Ekosistem memiliki kemampuan untuk membersihkan pencemar melalui proses-proses kimia-fisik-biologi yang berlangsung secara alami dalam badan air. Kemampuan pemurnian air secara alami (self purification) memerlukan waktu dan dipengaruhi oleh tinggi rendahnya beban pencemar dan teknik pemulihan alam. Secara fisik, pemurnian air terjadi karena siklus hidrologi yang salah satu prosesnya adalah penguapan/ evaporasi, dengan adanya proses evaporasi yang terjadi akibat interaksi antara air dan panas dari matahari, air yang sudah tercampur dengan material terlarut akan dipisahkan karena molekul air murni akan menguap dan terkondensasi menjadi awan yang kemudian turun kembali dalam bentuk hujan. Selanjutnya, secara biologis, pemurnian air dapat terjadi akibat adanya vegetasi dan aktivitas bakteri alam dalam merombak bahan organik, sehingga kapasitas badan air dalam mengencerkan, mengurai dan menyerap pencemar meningkat. Sementara pemurnian air secara kimia terjadi apabila muncul reaksi antar molekul yang berada di badan air, namun pemurnian air secara kimia tidak terjadi secara terus menerus dan bergantung pada kandungan zat dalam badan air. Kemampuan ekosistem membersihkan pencemar juga berhubungan erat dengan proses hidrologi, yaitu penguapan atau evaporasi. Proses evaporasi memungkinkan adanya interaksi antara air dengan sinar matahari. Air yang sudah tercampur dengan material terlarut akan dipisahkan karena molekul air murni akan menguap dan terkondensasi menjadi awan yang kemudian turun kembali menjadi hujan. Selain proses evaporasi, faktor lain yang mempengaruhi kemampuan ekosistem dalam mengatur pemurnian air juga berhubungan dengan ekoregion bentang lahan dan tutupan vegetasi yang terdapat di suatu wilayah.

Hasil kajian DDDTLH di Provinsi Kalimantan Timur menunjukkan bahwa jasa ekosistem pengaturan air didominasi oleh kelas tinggi, yang menunjukkan persentase 31,59%. Tingginya jasa ekosistem pengaturan air di Provinsi Kalimantan Timur disebabkan oleh keberadaan penggunaan lahan berupa hutan dan kebun yang berpotensi sebagai pengatur pemurnian air. Selain hutan, badan perairan seperti rawa, kolam dan sungai juga memiliki potensi yang cukup baik dalam mendukung upaya pemurnian air yang dilakukan oleh ekosistem. Selain kelas tinggi, kelas sangat tinggi menempati peringkat kedua dalam dominasi kelas jasa ekosistem pengaturan pemurnian air. Masih sedikitnya lahan

terbangun di Provinsi Kalimantan Timur dan banyaknya jenis penggunaan lahan yang memiliki vegetasi mengakibatkan potensi untuk pemurnian air masih sangat baik. Hal ini terlihat dari sebaran kelas tinggi yang merata di seluruh kabupaten/kota di Provinsi Kalimantan Timur meskipun luasannya berbeda pada masing-masing daerah. Hanya terdapat dua kabupaten/kota yaitu Kabupaten Kutai Timur dan Kabupaten Kutai Kartanegara yang memiliki nilai kelas sedang paling tinggi atau digambarkan dalam ilustrasi dengan warna kuning yang cukup dominan. Kabupaten Mahakam Ulu yang memiliki jasa ekosistem pengaturan air pada kelas sangat tinggi terluas dengan 1.005.465 ha.

#### **h. Jasa Ekosistem Pendukung Habitat dan Keanekaragaman Hayati**

Ekosistem mampu memberikan jasa yang mendukung keanekaragaman hayati (biodiversity), seperti: perbukitan, pegunungan berhutan, wilayah pesisir mangrove atau terumbu karang, menjadi habitat perkembangbiakan flora fauna. Biodiversitas atau dikenal dengan keanekaragaman hayati adalah keberagaman tumbuhan, hewan dan makhluk hidup lain yang tumbuh hidup bersama dalam suatu wilayah tertentu. Keanekaragaman hayati satu daerah berbeda dengan pada daerah lain, maka selain penampakan buminya, keanekaragaman hayati bisa dijadikan pembeda tiap daerah apabila dilihat dari keberagaman makhluk dan tumbuh-tumbuhan di daerah tersebut. Jenis tumbuhan dan hewan yang hidup dan mendiami suatu daerah berbeda karena dipengaruhi beberapa faktor salah satunya adalah jasa ekosistem yang dipengaruhi geografis, topografi, ekoregion hingga iklim.

Jasa ekosistem pendukung biodiversitas berkaitan erat dengan jasa ekosistem penyedia sumber daya genetik karena penyediaan sumberdaya genetik berhubungan erat dengan biodiversitas baik flora maupun fauna, dimana keanekaragaman hayati yang tinggi akan diikuti dengan sumber daya genetik yang melimpah. Semakin tinggi karakteristik biodiversitas, maka semakin tinggi dukungan ekosistem terhadap kehidupan dan keanekaragaman hayati. Kondisi ekoregion bentang alam yang alami, seperti: lereng gunung berapi, perbukitan, pegunungan struktural, perbukitan karst, merupakan bentuk-bentuk ekoregion yang mampu menyediakan habitat bagi flora fauna, sehingga memungkinkan untuk meningkatkan keragaman hayati suatu wilayah.

Berdasarkan hasil analisis data pada tabel di atas diperoleh distribusi kelas jasa ekosistem pendukung biodiversitas pada masing-masing kabupaten/kota. Setiap kabupaten/kota mempunyai jasa ekosistem pendukung biodiversitas kelas sangat tinggi dan tinggi. Dengan demikian bahwa untuk Provinsi Kalimantan Timur keanekaragaman hayatinya masih cukup terjaga dengan baik. Kecamatan dengan wilayah yang memiliki kemampuan ekosistem dalam mendukung biodiversitas adalah Kabupaten Berau dan Kabupaten Mahakam Ulu. Berdasarkan luasnya, Kabupaten Berau ini memiliki 1.168.335,81 Ha dan Kabupaten Mahakam Ulu dengan luas 1.146.094,90 Ha pada kelas sangat tinggi,

yang terluas di antara kabupaten/kota lainnya. Tingginya jasa ekosistem pendukung biodiversitas pada kabupaten/kota ini dipengaruhi keberadaan satuan ekoregion yang beragam mulai dari dataran fluvial hingga perbukitan struktural. Kondisi ini menyebabkan organisme hayati menyesuaikan diri dan menjadikan masing masing satuan ekoregion sebagai relung hidupnya dan akhirnya muncul keragaman spesies. Selain itu, satuan ekoregion yang terdapat di kecamatan ini juga masih memiliki kondisi tutupan lahan yang masih alami. Pada umumnya penggunaan lahan masih sesuai dengan karakteristik ekoregion bentang alamnya, seperti: masih terjaganya kondisi hutan alami pada perbukitan dan pegunungan struktural, dan kondisi hutan-hutan produksi yang masih baik pada Perbukitan denudasional yang masih terjaga. Sementara pada dataran fluvial, pemanfaatan lahan untuk budidaya pertanian sawah irigasi masih baik, yang memberikan daya tarik bagi berbagai fauna, seperti: burung, reptil, katak, dan ikan pada sungai-sungai yang mengalir dengan kondisi aliran yang baik.

#### **i. Jasa Ekosistem Pendukung Produksi Primer**

Ekosistem memberikan jasa produksi primer berupa produksi oksigen dan penyediaan habitat spesies. Produksi oksigen memberikan dukungan bagi seluruh kehidupan makhluk. Tanpa adanya oksigen maka tidak akan ada kehidupan. Ekosistem memberikan jasa penghasil oksigen sekaligus mengurangi kadar karbondioksida dan populasi udara di bumi. Keberadaan vegetasi seperti hutan yang menyerap karbondioksida untuk pembentukan oksigen dan karbon dalam bentuk glukosa melalui proses fotosintesis menjadi aspek penting dalam kehidupan manusia. Hasil dari fotosintesis adalah oksigen dan glukosa, oksigen dan glukosa inilah yang menjadi kebutuhan utama yang diperlukan makhluk hidup di bumi untuk bertahan hidup, sehingga fotosintesis menjadi salah satu proses produksi primer bagi kelangsungan hidup manusia. Ekosistem telah menyediakan komponen-komponen yang dapat mendukung keberlanjutan produksi primer tersebut seperti ketersediaan air hingga zat hara dalam tanah. Jasa ekosistem produksi primer tersebut akan bervariasi antar lokasi dan berhubungan erat dengan keberadaan vegetasi dan hutan sebagai lokasi utama terjadinya fotosintesis.

Secara umum jasa ekosistem pendukung produksi primer di Provinsi Kalimantan Timur tinggi. Hanya sedikit sekali wilayah kabupaten/kota di Provinsi Kalimantan Timur yang memiliki daya dukung pendukung produksi primer rendah. Bahkan seluruh kabupaten/kota tidak terdapat jasa ekosistem pada kelas sangat rendah. Tingginya kemampuan ekosistem dalam mendukung proses produksi primer ini berkaitan erat dengan keberadaan vegetasi. Meskipun penutup/penggunaan lahan Provinsi Kalimantan Timur didominasi oleh semak dan belukar. Namun masih terdapat Perkebunan dan hutan lahan rendah dan hutan lahan tinggi.

#### **j. Jasa Ekosistem Kultural Rekreasi dan Ekowisata**

Ekosistem menyediakan fitur lanskap, keunikan alam, atau nilai tertentu yang menjadi daya tarik wisata. Berbagai macam bentuk bentang alam dan keunikan flora dan fauna serta keanekaragaman hayati yang terdapat dalam ekosistem memberi ciri dan keindahan bagi para wisatawan. Dari sisi ekonomi, akan diperoleh banyak keuntungan bahkan menjadi sumber devisa negara yang besar. Variasi bentang alam berpengaruh besar terhadap nilai jasa budaya rekreasi dan ekowisata. Suatu ekosistem memiliki jasa atau berpotensi untuk pengembangan ekowisata lebih ditentukan kondisi alamnya, seperti: bentang alam gunung berapi atau pegunungan dengan tutupan lahan hutan alami dan keanekaragaman flora fauna, bentang alam dengan keunikan khas sebagaimana pada perbukitan karst dan wilayah kepesisiran karst, atau lembah-lembah fluvial dengan aliran sungai yang jernih dan banyak kenampakan batu-batu alami sebagai media wisata minat khusus, dan berbagai fenomena alam yang masih asri dan memiliki daya tarik pengembangan wisata alam (mata air, air terjun, lahan persawahan berteras, pantai, mangrove, terumbu karang, dan sebagainya).

Setiap wilayah Provinsi Kalimantan Timur mempunyai jasa ekosistem budaya dalam untuk rekreasi dan ekowisata alam hampir semuanya mempunyai kelas yang sedang pada seluruh kabupaten/kota. Namun secara umum, Provinsi Kalimantan Timur memiliki banyak wilayah yang ekosistemnya dapat memberikan jasa ekowisata karena karakteristik Provinsi Kalimantan Timur yang masih penuh oleh hutan dan vegetasi yang masih rimbun memunculkan fitur lanskap dan keunikan alam tersendiri. Kabupaten Kutai Kartanegara merupakan kecamatan yang memiliki jasa ekosistem pada kelas sangat tinggi yang terluas di antara kabupaten/kota lainnya. Wilayahnya memiliki jasa ekosistem budaya fungsi rekreasi dan ekowisata.

### **3.4.3. Telaahan Tujuan Pembangunan Berkelanjutan (TPB/SDGs)**

Tujuan Pembangunan Berkelanjutan (TPB) atau *Sustainable Development Goals* (SDGs) merupakan pembangunan yang menjaga peningkatan kesejahteraan ekonomi masyarakat secara berkesinambungan, keberlanjutan kehidupan sosial masyarakat, kualitas lingkungan hidup, serta keadilan dan telaksananya tata kelola yang mampu menjaga peningkatan kualitas hidup dari satu generasi ke generasi berikutnya. TPB/SDGs adalah komitmen global yang dideklarasikan 25 September 2015 pada Sidang Umum Perserikatan Bangsa-Bangsa (PBB) untuk mendorong semua negara di dunia, termasuk Indonesia, untuk melaksanakan pembangunan berkelanjutan dalam mensejahterakan masyarakat, mencakup 17 tujuan pembangunan, antara lain: (1) Tanpa Kemiskinan; (2) Tanpa Kelaparan; (3) Kehidupan Sehat dan Sejahtera; (4) Pendidikan Berkualitas; (5) Kesetaraan Gender, (6) Air Bersih dan Sanitasi Layak; (7) Energi Bersih dan Terjangkau; (8) Pekerjaan Layak dan Pertumbuhan Ekonomi; (9) Industri, Inovasi dan Infrastruktur; (10) Berkurangnya Kesenjangan; (11)

Kota dan Pemukiman yang Berkelanjutan; (12) Konsumsi dan Produksi yang Bertanggung Jawab; (13) Penanganan Perubahan Iklim; (14) Ekosistem Lautan; (15) Ekosistem Daratan; (16) Perdamaian, Keadilan dan Kelembagaan Tangguh; dan (17) Kemitraan untuk Mencapai Tujuan.

Untuk mengukur pencapaian target TPB ini, Perserikatan Bangsa-Bangsa melalui Divisi Statistik UN-DESA telah mengeluarkan metadata 241 indikator keberhasilan (Maret 2016). Berdasarkan Metadata Indikator TPB Global tersebut, telah dikembangkan Indikator TPB Indonesia meliputi 17 Tujuan, 169 Target dan 319 Indikator. Indikator-indikator TPB/SDGs Indonesia selanjutnya dikelompokkan ke dalam 4 (empat) Pilar Pembangunan Nasional, yakni:

1. Pilar Pembangunan Sosial,
2. Pilar Pembangunan Ekonomi,
3. Pilar Pembangunan Lingkungan, dan
4. Pilar Pembangunan Hukum dan Tata Kelola.

Berdasarkan TPB/SDGs Global tersebut, juga telah dirumuskan 17 TPB/SDGs Indonesia, yang dijabarkan sebagai berikut:

1. Mengakhiri Kemiskinan dalam Segala Bentuk Dimanapun.
2. Menghilangkan Kelaparan, Mencapai Ketahanan Pangan dan Gizi Baik, dan Meningkatkan Pertanian Berkelanjutan.
3. Menjamin Kehidupan Sehat dan Meningkatkan Kesejahteraan Penduduk Semua Usia.
4. Menjamin Kualitas Pendidikan yang Inklusif dan Merata serta Meningkatkan Kesempatan Belajar Sepanjang Hayat untuk Semua.
5. Mencapai Kestaraan Gender dan Memberdayakan Kaum Perempuan.
6. Menjamin Ketersediaan dan Pengelolaan Air Bersih/Sanitasi yang Berkelanjutan.
7. Menjamin Akses Energi yang Terjangkau, Andal, Berkelanjutan dan Modern untuk Semua.
8. Meningkatkan Pertumbuhan Ekonomi yang Inklusif dan Berkelanjutan, Kesempatan Kerja yang Produktif dan Menyeluruh, serta Pekerjaan yang Layak untuk Semua.
9. Membangun Infrastruktur Tangguh, Meningkatkan Industri Inklusif dan Berkelanjutan, serta Mendorong Inovasi.
10. Mengurangi Kesenjangan Intra dan Antarneegara.
11. Menjadikan Kota dan Permukiman Inklusif, Aman, Tangguh dan Berkelanjutan.
12. Menjamin Pola Produksi dan Konsumsi yang Berkelanjutan.
13. Mengambil Tindakan Cepat untuk Mengatasi Perubahan Iklim dan Dampaknya.
14. Melestarikan dan Memanfaatkan Berkelanjutan Sumberdaya Kelautan dan Samudera untuk Pembangunan Berkelanjutan.

15. Melindungi, Merestorasi dan Meningkatkan Pemanfaatan Berkelanjutan Ekosistem Daratan, Mengelola Hutan Lestari, Menghentikan Penggurunan, Memulihkan Degradasi Lahan, serta Menghentikan Kehilangan Keanekaragaman Hayati.
16. Memperkuat Masyarakat yang Inklusif dan Damai untuk Pembangunan Berkelanjutan, Menyediakan Akses Keadilan untuk Semua, dan Membangun Kelembagaan yang Efektif, Akuntabel, dan Inklusif di Semua Tingkatan.
17. Memperkuat Sarana Pelaksanaan dan Revitalisasi Kemitraan Global untuk Pembangunan Berkelanjutan.

Kelompok Kerja (POKJA) KLHS untuk RPJMD Kalimantan Timur tahun 2019-2023 juga telah mengevaluasi capaian Tujuan Pembangunan Berkelanjutan (TPB) sebagaimana diamanatkan oleh Permendagri No 7 Tahun 2018 tentang penyusunan Kajian Lingkungan Hidup Strategis (KLHS) untuk RPJMD dengan hasil sebagai berikut:

1. Terdapat 54% indikator TPB yang tidak ada datanya sehingga tidak dapat dianalisis
2. Terdapat 2% indikator TPB belum dilaksanakan dan belum mencapai target nasional
3. Terdapat 21% indikator TPB sudah dilaksanakan dan sudah mencapai target nasional
4. Terdapat 23% indikator TPB sudah dilaksanakan dan belum mencapai target nasional
5. Indikator TPB yang telah dilaksanakan tetapi belum mencapai target nasional inilah yang menjadi fokus pencapaian TPB di Kalimantan Timur.
6. Fokus pencapaian TPB yang sudah dilakukan tetapi belum mencapai target nasional perlu dirumuskan upaya tambahan agar tidak beresiko terhadap lingkungan sekitar.

Secara keseluruhan, Kajian Lingkungan Hidup Strategis (KLHS) yang dibuat untuk melengkapi Dokumen Rencana Pembangunan Jangka Menengah Daerah (RPJMD) Provinsi Kalimantan Timur untuk period 2019-2023 telah mencermati beberapa isu lingkungan yang strategis untuk Kalimantan Timur. Dokumen yang sama juga telah merekomendasikan beberapa langkah untuk memastikan kebijakan, rencana dan program pembangunan yang terdapat di Dokumen Rancangan Akhir RPJMD Provinsi Kalimantan Timur tahun 2019-2023 tidak menimbulkan dampak dan resiko lingkungan yang signifikan bagi Provinsi Kalimantan Timur.

Keberadaan Pemerintah Provinsi Kaltim merupakan representasi pemerintah pusat di daerah (sub-nasional) sehingga turut dibebani untuk merealisasikan kebijakan makro pembangunan nasional, termasuk pelaksanaan Tujuan Pembangunan Berkelanjutan (TPB) atau *Sustainable Development Goals* (SDGs). Sebagai bagian dari Organisasi Perangkat Daerah (OPD) di Provinsi Kalimantan Timur, Dinas Kehutanan juga dituntut melakukan sinkronisasi dan sinergitas terhadap TPB/SDGs Indonesia dalam

penyusunan Rencana Strategisnya. Berdasarkan kesepakatan pada forum pembahasan Rencana Pembangunan Jangka Menengah Daerah (RPJMD) Provinsi Kalimantan Timur tahun 2019-2023 disepakati bahwa Sektor Kehutanan akan berkontribusi pada Pilar Lingkungan Hidup (**Pilar 3**) dalam rangka pembangunan berkelanjutan, serta mewujudkan pembangunan rendah karbon, agar pemanfaatan sumber daya alam untuk kepentingan sosial dan ekonomi tetap dalam koridor menjaga kualitas lingkungan hidup, termasuk di dalamnya adalah menjaga emisi GRK yang rendah, membangun ketahanan terhadap perubahan iklim, dan ketangguhan menghadapi bencana pada umumnya. Misi keempat ini juga menjadi pilar penting agar pelaksanaan misi-misi yang lain tetap dalam koridor membangun pilar-pilar keberlanjutan (sustainability) secara keseluruhan melalui aspek pembangunan ekonomi-sosial-lingkungan hidup yang menuju pertumbuhan hijau, dengan mewujudkan pertumbuhan ekonomi yang berkualitas (**Tujuan3**) dan meningkatkan peran sektor pertanian (dalam arti luas) (**sasaran 10**) melalui indikator kinerja berupa kontribusi lapangan usaha sub sektor kehutanan terhadap PDRB Provinsi Kalimantan Timur.

### 3.5. Penentuan Isu Strategis

Pada tingkat regional, beberapa isu terkait pembangunan di Provinsi Kalimantan Timur secara umum menarik ditelaah yakni transformasi ekonomi berbasis sumberdaya alam tidak terbarukan menjadi ekonomi berbasis agroindustri yang lebih ramah lingkungan, serta program pembangunan rendah emisi yang dimaksudkan untuk memberikan dukungan penuh terhadap komitmen Pemerintah Indonesia dalam upaya menurunkan emisi gas rumah kaca (GRK) bersama masyarakat internasional lainnya. Selain itu, beberapa isu strategis sektor kehutanan juga telah dirumuskan untuk region Kalimantan dan dipaparkan saat kegiatan konsultasi publik mengenai rancangan *background study* Perubahan Rencana Pembangunan Jangka Menengah (RPJMN) Bidang Kehutanan tahun 2019-2023, adalah (1) pengelolaan hutan di Indonesia hingga saat ini belum menerapkan prinsip lestari; (2) program kehutanan yang sesuai kondisi dan paradigma saat ini adalah operasionalisasi KPH; dan (3) tujuan pembangunan kehutanan adalah jasa lingkungan dan konservasi.

Secara lebih rinci, isu strategis yang menjadi salah satu landasan penyusunan kebijakan pembangunan di Provinsi Kaltim meliputi:

(1) disharmoni antara UUD 1945 dengan beberapa peraturan perundang-undangan yang mengatur tentang kewenangan pemerintah daerah dalam pengelolaan sumberdaya alam dan pemenuhan kebutuhan dasar pembangunan masyarakat; (2) posisi strategis Kalimantan Timur akan menjadi fokus pembangunan wilayah Timur Indonesia memerlukan dukungan kebijakan geopolitik nasional; (3) keterbatasan sumber dana pembangunan karena ketidakseimbangan antara kemampuan sumberdaya



alam terhadap penerimaan daerah untuk memenuhi kebutuhan pembiayaan pembangunan; (4) transformasi basis ekonomi wilayah dari sumberdaya alam tidak terbarukan ke hilirisasi industri menuju pembangunan berkelanjutan memerlukan dukungan modal investasi dan infrastruktur serta kedaulatan ekonomi daerah; (5) terbukanya pasar bebas ASEAN berdampak terhadap investasi daerah dan kerakyatan, serta persaingan tenaga kerja bersertifikat; (6) peningkatan penduduk berdampak pada peningkatan kebutuhan pangan dan energi; pemulihan kerusakan ekosistem membutuhkan biaya besar; dan (7) lemahnya aksesibilitas ekonomi antar wilayah produksi terhadap pusat pelayanan.

Berdasarkan telaah terhadap Visi dan Misi Gubernur dan Wakil Gubernur, serta Program Prioritas Pembangunan Kaltim tahun 2019–2023 didukung dengan telaahan terhadap Renstra KLHK tahun 2020–2024, RTRWP tahun 2016–2036, KLHS tahun 2019–2023, dan TPB/SDGs, maka secara umum terdapat isu strategis utama yang harus dihadapi dan diselesaikan oleh Dinas Kehutanan Provinsi Kalimantan Timur sesuai tugas pokok dan fungsinya, adalah :

### **“Belum Optimalnya Pemanfaatan dan Pengelolaan Hutan Berkelanjutan Dalam Mendukung Peningkatan Perekonomian Daerah “**

Sebagaimana sasaran pembangunan daerah yang ditargetkan kepada Dinas Kehutanan Provinsi Kalimantan Timur adalah peningkatan kontribusi sektor kehutanan terhadap pemberdayaan ekonomi wilayah dan ekonomi kemasyarakatan. Secara konvensional, Produk Domestik Regional Bruto (PDRB) sering digunakan untuk mengukur kinerja pembangunan daerah baik di provinsi maupun kabupaten/kota. PDRB merupakan jumlah nilai rupiah barang dan jasa akhir yang dihasilkan suatu perekonomian daerah untuk waktu satu tahun. Dalam kaitannya dengan PDRB, pengelolaan sumberdaya hutan nasional di Provinsi Kalimantan Timur telah dilakukan lebih dari empat dekade dan sempat menjadi sumberdaya alam yang memiliki kontribusi sebagai penyumbang devisa nomor satu di Kalimantan Timur pada era 1970-an. Namun saat ini, kontribusi terbesar terhadap PDRB Kalimantan Timur telah diduduki oleh sumberdaya lainnya yakni minyak dan gas bumi, batubara dan perkebunan kelapa sawit. Khusus kelapa sawit, kontribusi terhadap PDRB Kalimantan Timur telah mencapai 4,36% di tahun 2017 dari luas kebun lebih kurang 1,2 juta hektar. Menghadapi tantangan mendatang, pengelolaan sumberdaya hutan seluas lebih dari 8 juta hektar hendaknya mampu memberikan kontribusi terhadap perekonomian daerah dan kerakyatan sebagaimana juga dirumuskan pada Misi 2, melalui peningkatan pendapatan negara bukan pajak (PNBP) dari pemanfaatan hasil hutan kayu (HHK), hasil hutan bukan kayu (HHBK) dan jasa lingkungan.

Terkait dengan belum optimalnya pemanfaatan produk hasil hutan kayu dan jasa lingkungan maka perlu dilakukan langkah-langkah pro-aktif dengan memaksimalkan peran dan pelibatan mitra



pembangunan yang lebih dulu *concern* terhadap isu ini termasuk UPT KLHK bidang kelitbangan dan perguruan tinggi khususnya Fakultas Kehutanan Universitas Mulawarman. Pengembangan produk non kayu telah dilakukan di kedua instansi namun juga masih terkendala untuk membuat produk tersebut menjadi ekonomis dan dapat diterima pasar. Isu inovasi dan diversifikasi produk hasil hutan ini sepatutnya perlu dielaborasi dan dimasukkan di dalam Perubahan Rencana Strategis Dinas Kehutanan 2019-2023.

Menjawab tantangan tersebut, Dinas Kehutanan Kaltim memerlukan regulasi yang mengatur mengenai pembagian manfaat sumberdaya alam yang menguntungkan bagi daerah penghasil. Regulasi yang dimaksud di atas seringkali tidak hanya pada sektor kehutanan namun terkait dengan sektor lainnya. Terkait dengan peningkatan nilai tambah hutan, maka Pemerintah Provinsi Kaltim melalui Dinas Kehutanan perlu mengusulkan adanya regulasi tentang pembatasan penjualan kayu bulat (log) ke luar Provinsi Kalimantan Timur yang dibarengi dengan pengembangan industri hilir perकayuan baik secara tradisional maupun modern yang tersebar di beberapa kabupaten/kota di provinsi ini. Regulasi lain juga perlu dilakukan antara lain mengusulkan revisi PP No. 35 Tahun 2002 tentang Dana Reboisasi yang telah diubah melalui PP No 58 Tahun 2007 namun belum memenuhi semangat UU tentang pemerintahan daerah.

Seiring pelaksanaan pembangunan daerah, pertambahan penduduk dan kebutuhan ruang untuk aktivitas manusia justru menekan keberadaan sumberdaya alam, khususnya hutan. Meningkatnya populasi manusia sekitar dan di dalam kawasan hutan dapat menjadi penyebab utama dari kerentanan penguasaan kawasan hutan oleh masyarakat. Terlebih lagi keterlibatan masyarakat sekitar dan dalam kawasan hutan masih relatif rendah karena pengelolaan hutan selama ini masih belum memberikan akses kepada masyarakat untuk terlibat dalam pengelolaan hutan baik keterlibatan dalam izin pemanfaatan yang telah ada maupun pengelolaan mandiri melalui skema berbasis masyarakat, serta belum optimalnya pemanfaatan Hasil Hutan Bukan Kayu (HHBK), jasa lingkungan dan wisata alam.

Kinerja Dinas Kehutanan Kalimantan Timur dalam 5 tahun terakhir belum mampu mewujudkan target Program Perhutanan Sosial yang diindikasikan seluas 660.782 hektar di provinsi ini. Menjawab permasalahan tersebut, pengelolaan hutan di tingkat tapak yang dilakukan oleh Dinas Kehutanan Kaltim baik melalui UPTD Kesatuan Pengelolaan Hutan (KPH) baik produksi (KPHP) dan lindung (KPHL) maupun UPTD Taman Hutan Raya (Tahura) hendaknya didorong agar implementasi Perhutanan Sosial ini dapat diwujudkan secepatnya sebagai bentuk pelibatan masyarakat dalam pengelolaan hutan. Berbagai skema Perhutanan Sosial dipersiapkan untuk peningkatan peranserta masyarakat dalam pengelolaan dan pemanfaatan hutan, baik kemitraan dengan KPH dan pemegang izin pemanfaatan dan penggunaan kawasan, maupun skema HKm, HTR, HD, dan Hutan Adat.

Pengelolaan hutan di Provinsi Kalimantan Timur masih dipandang belum lestari karena masih banyaknya permasalahan mendasar yang belum terselesaikan dengan baik, baik oleh pemerintah daerah maupun pemegang izin pemanfaatan dan penggunaan kawasan hutan. Salah satu permasalahan adalah belum optimalnya pemantapan kawasan hutan dan penyelesaian konflik tenurial. Ketidakpastian status dan fungsi kawasan hutan di tingkat tapak menyebabkan semakin banyaknya ketidakcocokan antara fungsi kawasan dengan izin pemanfaatan/penggunaan kawasan (adanya lokasi perkebunan dalam areal Izin Usaha Pemanfaatan Hasil Hutan Kayu pada Hutan Alam) dan terjadinya tumpang tindih perizinan (IUPHHK-HA dan Tambang Batubara), serta konflik batas kawasan hutan dan perkampungan masyarakat. Kondisi itu diperparah dengan pengelolaan kawasan yang belum menerapkan multisistem silvikultur berdasarkan kondisi bentang alam (*landscape*) serta pemanenan hasil hutan kayu yang tidak ramah lingkungan.

Berbagai permasalahan itu akhirnya juga berkontribusi pada meningkatnya kerusakan kawasan hutan baik penurunan kualitas hutan (degradasi hutan) maupun kehilangan kawasan hutan (deforestasi) akibat alih fungsi kawasan hutan menjadi peruntukan lain. Degradasi hutan dan deforestasi menjadi isu strategis dalam pengelolaan hutan di tingkat tapak yang kini menjadi topik pembahasan dan sorotan dunia internasional. Secara umum, degradasi hutan dan deforestasi selalu dikaitkan adanya konversi kawasan hutan untuk kegiatan non kehutanan (kebun sawit, tambang, pertanian dan perkampungan), perambahan hutan, illegal logging, serta pengelolaan hutan oleh pemegang izin yang belum menjaga kelestarian dan keseimbangan lingkungan. Tidak dapat dipungkiri bahwa pengurusan hutan oleh Pemerintah Pusat/Daerah hingga saat ini bersifat pelayanan administrasi perizinan dan tanggungjawab pada pengelolaan di tingkat tapak sangat lemah.

Komitmen untuk mengurangi emisi gas rumah kaca dari deforestasi dan degradasi hutan, konservasi hutan, dan peningkatan stok karbon di kawasan hutan (REDD+) yang disampaikan pemerintah Indonesia kepada dunia internasional hendaknya dijadikan fokus utama dalam pengelolaan hutan di Kalimantan Timur. Diperlukan inovasi kebijakan ramah lingkungan yang mengatur tentang penggunaan kawasan hutan dan pemanfaatan potensi sumberdaya hutan secara lestari berbasiskan masyarakat untuk penurunan emisi gas rumah kaca. Salah satu upayanya adalah moratorium konversi kawasan hutan untuk peruntukan lain sekaligus mengoptimalkan lahan tidur (semak belukar) sebagai prioritas untuk pembangunan perekonomian daerah; perumusan sistem silvikultur yang tepat berdasarkan kondisi bentang alam; dan penerapan teknik *reduced impact logging* (RIL) untuk pemanenan hutan. Bahkan saat ini, teknik RIL telah dikembangkan menjadi RIL carbon atau RIL-C untuk diterapkan oleh seluruh unit manajemen hutan. Upaya lain yang dapat dilakukan Pemerintah

Provinsi Kalimantan Timur melalui Dinas Kehutanan adalah Rehabilitasi Hutan dan Lahan (RHL) memanfaatkan Dana Bagi Hasil Sumberdaya Alam untuk Dana Reboisasi (DBH SDA DR).

## BAB IV

# TUJUAN DAN SASARAN

### 4.1. Tujuan Jangka Menengah

Tujuan yang dimaksud dalam Perubahan Rencana Strategis (Renstra) ini adalah penjabaran atau implementasi dari pernyataan Visi dan Misi Gubernur dan Wakil Gubernur Kaltim yang selanjutnya dijabarkan dalam bentuk Tujuan dan Sasaran, serta Program Prioritas Pembangunan sebagaimana tertuang dalam Perubahan Rencana Pembangunan Jangka Menengah Daerah (RPJMD) Kaltim tahun 2019 – 2023 yang dirumuskan sebagai tujuan yang ingin dicapai oleh Dinas Kehutanan Kaltim. Penetapan tujuan dalam Renstra didasarkan pada potensi dan permasalahan serta isu strategis bidang kehutanan di wilayah Provinsi Kalimantan Timur. Adapun rumusan tujuan dalam Perubahan Rencana Strategis (Renstra) Dinas Kehutanan Provinsi Kalimantan Timur tahun 2021-2023 adalah: **“Meningkatnya Peran Sektor Kehutanan terhadap Ekonomi Daerah”**. Rumusan tujuan tersebut mengacu pada sasaran peningkatan kontribusi sektor kehutanan (Dinas Kehutanan Provinsi Kalimantan Timur) terhadap upaya meningkatkan peran sektor pertanian (dalam arti luas) (**Sasaran 10**) dalam mewujudkan pertumbuhan ekonomi yang berkualitas (**Tujuan 3**) Untuk mendukung Berdaulat dalam Pemberdayaan Ekonomi Wilayah dan Ekonomi Kerakyatan yang Berkeadilan (**Misi 2**). Dalam rangka pembangunan berkelanjutan dengan memanfaatkan sumber daya alam untuk kepentingan sosial dan ekonomi tetap dalam koridor menjaga kualitas lingkungan hidup, termasuk di dalamnya adalah menjaga emisi GRK yang rendah, membangun ketahanan terhadap perubahan iklim, mewujudkan pembangunan rendah karbon, dan ketangguhan menghadapi bencana pada umumnya. Misi kedua ini juga menjadi pilar penting agar pelaksanaan misi-misi yang lain tetap dalam koridor membangun pilar-pilar keberlanjutan (*sustainability*) secara keseluruhan melalui aspek pembangunan ekonomi-sosial-lingkungan hidup yang menuju pertumbuhan hijau, dengan mewujudkan pertumbuhan ekonomi yang berkualitas (**Tujuan3**) dan meningkatkan peran sektor pertanian (dalam arti luas) (**sasaran 10**) melalui indikator kinerja berupa kontribusi lapangan usaha sub sektor kehutanan terhadap PDRB Provinsi Kalimantan Timur.

Terkait target capaian tujuan yang dirumuskan dalam Perubahan Rencana Strategis (Renstra), Dinas Kehutanan Provinsi Kalimantan Timur menargetkan akan terjadi peningkatan peran sektor kehutanan terhadap Produk Domestik Regional Bruto (PDRB) Provinsi Kalimantan Timur yang pada kondisi awal (tahun 2017) baru berkisar 1,15% ditargetkan akan meningkat hingga 1,20% pada tahun

2023. Namun, dengan terjadinya Pandemi Covid-19 di banyak negara dan khususnya di Indonesia menyebabkan Dinas Kehutanan melakukan perubahan target pada Tujuan Jangka Menengah.

**Tabel IV-1.** Tujuan Jangka Menengah Dinas Kehutanan Provinsi Kalimantan Timur

Tujuan	Indikator Tujuan	Target Capaian				
		2019	2020	2021	2022	2023
Meningkatnya Peran Sektor Kehutanan terhadap Ekonomi Daerah	Kontribusi Lapangan Usaha Subsektor Kehutanan terhadap PDRB (%)	1,00	1,05	1,06	1,07	1,08

Kontribusi PDRB Dinas Kehutanan Provinsi Kalimantan Timur di tahun 2019 adalah sebesar 0,93 % lebih kecil dari target yaitu 1,00 %, sedangkan di tahun 2020 PDRB yang ditargetkan dari 1,05 % mampu dicapai Dinas Kehutanan Kaltim sebesar 1,13 %. Target PDRB yang ingin dicapai ditahun 2021 sebesar 1,06 %, Tahun 2022 sebesar 1,07% dan di tahun 2023 sebesar 1,08 %.

#### 4.2. Sasaran Jangka Menengah

Sasaran yang dimaksud dalam Perubahan renstra ini adalah penjabaran tujuan secara terukur sebagai pencapaian secara nyata dari Dinas Kehutanan Kaltim. Sasaran jangka menengah Dinas Kehutanan Provinsi Kalimantan Timur yang dirumuskan dalam Perubahan Rencana Strategis (Renstra) periode tahun 2019-2023 dirumuskan sebagai berikut: **“Meningkatkan Penerimaan PNBP Sektor Kehutanan”**. Pencapaian Sasaran jangka menengah yang dirumuskan tersebut akan diukur berdasarkan pencapaian penerimaan PNBP Sektor Kehutanan dengan target yang ingin dicapai. Bila dilihat dari capaian realisasi dari tahun 2019 sebesar Rp 184 Milyar lebih kecil dari yang ditargetkan yaitu sebesar Rp 185 Milyar dan di Tahun 2020 capaian sebesar Rp 135 Milyar lebih kecil dari yang ditargetkan yaitu sebesar Rp 190 Milyar. Melemahnya harga kayu yang berasal dari Produksi Hutan Alam, faktor cuaca dan iklim serta penurunan permintaan pada saat pandemi covid -19 memberikan pengaruh dalam pencapaian target, walaupun secara kuantita terjadi kenaikan besaran produksi kayu yang berasal dari Hutan Tanaman dan Hasil Hutan Bukan Kayu (HHBK) , namun faktor pengali dalam pemungutan Penerimaan Negara Bukan Pajak (PNBP) juga ditentukan oleh besarnya pengenaan tarif Dana Reboisasi (DR) pada setiap kelompok jenis kayu dan itu hanya berlaku didalam

Hutan Alam, sedangkan tahun 2021 sampai dengan tahun 2023, Dinas Kehutanan menargetkan sebesar Rp 375 M di akhir periode dengan rata-rata pertahun sebesar Rp. 125 M. Rekapitulasi Sasaran Dinas Kehutanan Provinsi Kalimantan Timur yang dirumuskan dalam Rencana Strategis (Renstra) tahun 2019-2023 sebagaimana pada tabel IV-2 dibawah ini :

**Tabel IV-2.** Sasaran Jangka Menengah Dinas Kehutanan Provinsi Kalimantan Timur

Sasaran	Indikator Sasaran	Target Capaian				
		2019	2020	2021	2022	2023
Meningkatkan Penerimaan PNBPN Sektor Kehutanan	Jumah Penerimaan PNBPN Sektor Kehutanan	185 M	190 M	125 M	125 M	125 M

## BAB V

# STRATEGI DAN ARAH KEBIJAKAN

### 5.1. Strategi

Posisi strategis sumberdaya hutan dalam menopang pembangunan daerah Kalimantan Timur memiliki kontribusi penting, yakni peranan penyediaan barang dan jasa dari kawasan hutan yang dapat berkontribusi terhadap pemberdayaan perekonomian daerah dan ekonomi kerakyatan (**Misi 2**), dalam rangka pelestarian lingkungan hidup dan menjaga keseimbangan ekosistem, tata air, udara, stabilitas tanah dan daya dukung lingkungan serta penopang kehidupan. Kerangka posisi dan peran pembangunan Kehutanan dalam arah kebijakan dan strategi pembangunan daerah di dalam Rencana Pembangunan Jangka Menengah Daerah (RPJMD) 2019-2023 melalui sektor kehutanan juga diharapkan dapat memberikan kontribusi pemanfaatan sumberdaya alam secara optimal dan berkelanjutan, keseimbangan tata lingkungan, perlindungan keanekaragaman hayati, pelestarian dan pemanfaatan plasma nutfah, kondisi wilayah Daerah Aliran Sungai yang tertata dari hulu hingga hilir, serta tata udara yang baik dalam pengendalian polusi. Dalam konteks pembangunan lingkungan, peran kehutanan sangat nyata dalam lingkup regional/lokal, nasional dan global terkait dengan mitigasi dan adaptasi perubahan iklim.

Perubahan Rencana Strategis Dinas Kehutanan Provinsi Kalimantan Timur tahun 2019-2023 akan mempertimbangkan keterpaduan pembangunan kehutanan yang telah ditetapkan dalam Rencana Strategi Kementerian Lingkungan Hidup dan Kehutanan (KLHK) berupa 7 (Tujuh) kebijakan prioritas pembangunan nasional, antara lain:

- Mewujudkan keamanan nasional yang mampu menjaga kedaulatan wilayah, menopang kemandirian ekonomi dengan mengamankan sumber daya maritim, dan mencerminkan kepribadian Indonesia sebagai negara kepulauan.
- Mewujudkan masyarakat maju, berkeadilan dan demokratis berlandaskan hukum.
- Mewujudkan politik luar negeri bebas-aktif dan memperkuat jati diri bangsa sebagai negara maritim.
- Mewujudkan kualitas hidup manusia Indonesia yang tinggi, maju dan sejahtera.
- Mewujudkan bangsa yang berdaya-saing.
- Mewujudkan Indonesia sebagai negara maritim mandiri, maju, kuat, dan berbasiskan kepentingan nasional.
- Mewujudkan masyarakat yang berkepribadian dalam kebudayaan

Meskipun demikian, Dinas Kehutanan Provinsi Kalimantan Timur juga diharapkan dapat meningkatkan peran dalam pemberdayaan perekonomian daerah dan ekonomi kerakyatan dalam program dan kegiatan pengelolaan sumberdaya hutan secara lestari, sebagaimana amanat dalam Rencana Pembangunan Jangka Menengah Daerah (RPJMD) Provinsi Kalimantan Timur 2019-2023. Dinas Kehutanan Provinsi Kalimantan Timur secara konsisten akan menggabungkan kedua arahan tersebut dalam menetapkan strategi dan arah kebijakan pelayanan bidang kehutanan sesuai tugas pokok dan fungsinya. Selain arahan tersebut, Dinas Kehutanan Provinsi Kalimantan Timur juga mempertimbangkan isu-isu strategis yang ada di daerah yang sangat menentukan pembangunan dan kondisi kehutanan saat ini dan masa mendatang. Berdasarkan prinsip keutuhan dan keberlanjutan, maka penyelenggaraan program dan kegiatan kehutanan yang dituangkan dalam Perubahan Rencana Strategis (Renstra) Dinas Kehutanan Provinsi Kalimantan Timur tahun 2019-2023 juga berupaya program dan kegiatan prioritas yang pernah digagas pada Renstra tahun-tahun sebelumnya.

Analisis isu-isu strategis merupakan bagian penting dan sangat menentukan dalam proses penyusunan rencana pembangunan daerah untuk melengkapi tahapan-tahapan yang telah dilakukan sebelumnya. Identifikasi isu-isu bersifat strategis secara tepat dapat meningkatkan akseptabilitas prioritas pembangunan, dapat dioperasionalkan dan secara moral serta etika birokratis dapat dipertanggungjawabkan. Perencanaan pembangunan dimaksudkan agar layanan SKPD mampu menyelaraskan diri dengan lingkungan dan aspirasi pengguna layanan. Oleh karenanya, perhatian terhadap mandat dari masyarakat dan lingkungan eksternalnya merupakan perencanaan dari luar ke dalam yang tidak boleh diabaikan.

Isu-isu strategis Dinas Kehutanan diperoleh baik berasal dari analisis internal berupa identifikasi permasalahan pembangunan Kehutanan Kalimantan Timur maupun analisis eksternal berupa kondisi yang menciptakan peluang dan ancaman bagi Dinas Kehutanan pada lima tahun mendatang. Strategi pada dasarnya lebih bersifat grand design (agenda), sebagai suatu cara/pola yang dirancang merespon isu strategis yang dihadapi dan/atau untuk mencapai visi, misi, tujuan dan sasaran instansi. Dengan kata lain, strategi merupakan suatu cara atau pola untuk mewujudkan tujuan atas misi yang ditetapkan. Strategi Dinas Kehutanan Provinsi Kalimantan Timur dirancang untuk merespon isu strategis dengan mengakomodir 'Strategi Pembangunan Daerah' sebagai suatu strategi pembangunan jangka menengah daerah Provinsi Kalimantan Timur sebagaimana tertuang dalam RPJMD Provinsi Kalimantan Timur.

Kebijakan pada dasarnya merupakan ketentuan-ketentuan yang ditetapkan oleh Dinas Kehutanan Provinsi Kalimantan Timur untuk dijadikan pedoman, pegangan atau petunjuk dalam pengembangan ataupun pelaksanaan program/indikasi kegiatan guna tercapainya kelancaran dan



keterpaduan dalam perwujudan Visi, Misi, Tujuan, dan Sasaran Pembangunan. Berdasarkan visi dan misi yang telah ditetapkan maka diperlukan strategi dan kebijakan sebagai landasan tindak lanjut merespon isu strategis serta prospek pembangunan. Dalam rangka mewujudkan Tujuan dan Sasaran pembangunan Kehutanan periode 2019-2023 (Bab IV), maka seluruh Bidang dan Unit Pelaksana Teknis Daerah (UPTD) KPH/Tahura Bukit Soeharto beserta Seksi-Seksi sesuai dengan tugas pokok dan fungsinya telah mengidentifikasi beberapa masalah (seringkali disebut kondisi negatif) yang dihadapi. Identifikasi permasalahan ini menjadi penting agar diperoleh strategi yang efektif dan efisien. Rumusan permasalahan dan strategi dalam pencapaian tujuan dan sasaran pelayanan pada Dinas Kehutanan Provinsi Kalimantan Timur disajikan secara ringkas sebagai berikut:

**Tabel V-1.** Rumusan Tujuan, Sasaran, Strategi dan Arah Kebijakan Pelayanan pada Dinas Kehutanan Provinsi Kalimantan Timur

VISI		Berani Untuk Kalimantan Timur Berdaulat	
MISI 2		Berdaulat dalam Pemberdayaan Ekonomi Wilayah dan Ekonomi Kerakyatan yang Berkeadilan	
Tujuan	Sasaran	Strategi	Arah Kebijakan
<b>Tujuan 1.</b> Meningkatnya Peran Sektor Kehutanan terhadap Ekonomi Daerah	<b>Sasaran 1.</b> Meningkatkan Penerimaan PNBP Sektor Kehutanan	Peningkatan produksi dan produktivitas komoditas subsektor kehutanan	Menyediakan satu sistem informasi kehutanan yang berbasis tingkat tapak
			Pengembangan inovasi produk dari kawasan hutan (HHK, HHBK, dan Jasa Lingkungan)
			Peningkatan pengawasan dan pengendalian izin pemanfaatan, penggunaan kawasan, dan hak pengelolaan kawasan
		Pemulihan kawasan hutan yang terdeforestasi dan degradasi	Meningkatkan kegiatan pengelolaan DAS
			Meningkatkan kegiatan rehabilitasi hutan dan lahan
			Meningkatkan pengelolaan perbenihan tanaman hutan yang berkualitas

		Mengurangi laju deforestasi melalui perlindungan dan pengamanan kawasan hutan	Meningkatkan kegiatan pengendalian kerusakan dan pengamanan hutan
			Meningkatkan kegiatan pengendalian kebakaran hutan dan lahan
			Meningkatkan sinergitas antar pihak dalam upaya pengelolaan kawasan bernilai konservasi tinggi
		Pemberian akses pengelolaan hutan kepada masyarakat di sekitar hutan	Peningkatan kapasitas dan kompetensi petugas/ penyuluh kehutanan
			Pembentukan dan pembinaan KTH/KUPS HD/HKm/HTR/Kemitraan didalam dan sekitar kawasan hutan
			Pembentukan dan pembinaan KTH/KUPS Hutan Adat/Hutan Hak didalam dan sekitar kawasan hutan

Rumusan Strategi Pembangunan yang dipilih di atas tersebut di dasarkan bukan hanya pada masalah yang dihadapi tetapi juga mempertimbangkan potensi serta kapasitas yang dimiliki oleh setiap Unit Kerja/Unit Pengelola yang akan melaksanakan Program Kegiatan dalam periode 2019-2023, serta akan menjadi landasan dalam menetapkan Arah Kebijakan yang harus diambil sebagai tahapan lebih lanjut. Strategi yang dirumuskan di atas sebenarnya bisa saja diuraikan/dijelaskan lebih rinci, akan tetapi dipertimbangkan telah memadai untuk dijadikan dasar perumusan Arah Kebijakan Pembangunan Kehutanan di Kaltim. Strategi-strategi di atas meskipun berasal dari setiap Bidang Kerja/Unit Kelola akan tetapi bersifat komplementer dan sinergis satu dengan lainnya.

## 5.2. Arah Kebijakan

Perubahan Rencana Strategis Dinas Kehutanan Provinsi Kalimantan Timur merupakan pedoman untuk menentukan tahapan dan prioritas kerja dan program secara bertahap. Arah Kebijakan Tahunan Renstra Dinas Kehutanan Kalimantan Timur periode 2019-2023 untuk mencapai misi, visi,

tujuan dan sasaran pembangunan, Dinas Kehutanan Provinsi Kalimantan Timur memfokuskan tema program dan kerja sebagai kelanjutan dari arah kebijakan program dan kerja kelembagaan, tata kelola dan database (2014), revitalisasi dan restrukturisasi industri hasil hutan (2015), perlindungan dan konservasi sumberdaya hutan (2016), serta pemberdayaan masyarakat sekitar hutan dan aneka usaha hasil hutan (2017); yang selanjutnya dirumuskan sebagai pengelolaan jasa lingkungan dan mitigasi perubahan iklim.

Isu global berupa pemanasan global yang sangat menghantui kehidupan manusia di dunia dapat dieleminir dengan upaya mitigasi perubahan iklim dimana sektor kehutanan melakukan kegiatan seperti reboisasi, penanaman kawasan penyangga, serta kegiatan penghijauan kembali. Upaya-upaya pada fokus kegiatan yang diutarakan di atas tidak menjadi kemutlakan pada tahun itu hanya melakukan kegiatan yang direncanakan tetapi poin dari kegiatan yang telah direncanakan dalam setiap tahunnya dapat pula dilakukan pada tahun berjalan hingga pengelolaan hutan dapat lestari mengingat kegiatan dan update kegiatan di sektor kehutanan yang terus berkembang. Kegiatan Dinas Kehutanan Kaltim terkait mitigasi perubahan iklim dikembangkan dan dilakukan secara bersama-sama dengan Dinas Lingkungan Hidup berdasarkan SRAP REDD+ dan RAD-GRK. Mempertimbangkan arah kebijakan dan isu global, arah kebijakan seksi pengelolaan DAS adalah peningkatan kualitas pengelolaan DAS, Seksi Rehabilitasi Hutan dan Lahan adalah meningkatkan luas areal rehabilitasi hutan dan lahan (RHL), serta perbenihan tanaman hutan yang berkualitas.

Pada dasarnya strategi dan arah kebijakan menjadi satu rangkaian dari perumusan suatu perencanaan yang lebih komprehensif yang dapat digunakan sebagai tuntunan atau rujukan bagi Dinas Kehutanan Kalimantan Timur dalam rangka mencapai tujuan dan sasaran yang ditetapkan. Sebagaimana telah disinggung bahwa penetapan arah kebijakan juga mempertimbangkan kapasitas yang dimiliki Kalimantan Timur (misal sumberdaya aparatur dan sarana-prasarana) dan anggaran yang dapat digunakan dalam pelaksanaan program/kegiatan. Strategi dan Arah Kebijakan dirumuskan dalam Tabel V.2. Arah kebijakan bisa lebih dari satu untuk setiap strategi, mengingat kompleksitas kehutanan yang dihadapi dan kekomprehensifan dari tujuan dan sasaran yang harus dicapai. Namun demikian, arah kebijakan didasarkan pada berbagai potensi dan tantangan ke depan. Strategi dan Arah Kebijakan Pelayanan Dinas Kehutanan Provinsi Kalimantan Timur sebagaimana ditampilkan pada tabel-tabel di atas akan menjadi pedoman dalam perumusan Program dan Kegiatan (termasuk Indikator, Target dan Pendanaan) sebagai bagian penting dari Rencana Strategis dan selanjutnya setiap unit kerja operasional yang lebih rendah seperti Seksi dapat melaksanakan tugas pokok dan fungsinya dalam implementasi atau eksekusinya.

## **BAB VI**

# **PROGRAM, KEGIATAN DAN PENDANAAN**

### **6.1. Program dan Kegiatan**

Perumusan rencana program dan kegiatan yang akan dilaksanakan oleh Dinas Kehutanan Provinsi Kalimantan Timur umumnya telah mempertimbangkan jenis-jenis program prioritas yang dirumuskan dalam Perubahan Rencana Pembangunan Jangka Menengah (RPJMD) Kaltim periode tahun 2019–2023. Namun demikian, penetapan rencana program dan kegiatan Dinas Kehutanan Kaltim juga tetap mempertimbangkan strategi dan arah kebijakan yang telah dirumuskan pada bab-bab terdahulu. Program dan kegiatan pelayanan Dinas Kehutanan Kaltim ini bersumber pendanaan dari Pemerintah serta beberapa program dan kegiatan yang berpeluang dilaksanakan melalui kerjasama dengan mitra pembangunan.

Secara garis besar rencana program tahun 2021 – 2023 terbagi atas 3 (tiga) yaitu :

1. Program Prioritas
  - Program Pengelolaan Hutan
  - Program Pendidikan dan Pelatihan, Penyuluhan dan Pemberdayaan Masyarakat di Bidang Kehutanan
2. Program Teknis Non Prioritas
  - Program Konservasi Sumber Daya Alam Hayati dan Ekosistemnya
  - Program Pengelolaan Daerah Aliran Sungai (DAS)
3. Program Penunjang
  - Program Penunjang Urusan Pemerintah Daerah Provinsi

#### **1. Program Pengelolaan Hutan**

Program ini memiliki 8 kegiatan dan 14 sub kegiatan yang menjadi tugas dan fungsi sebagian Bidang dan unit kelola yang berada di Dinas Kehutanan Provinsi Kalimantan Timur, dengan indikator kinerja adalah produksi hasil hutan kayu dan produksi hasil hutan bukan kayu yang berkaitan dengan pengurusan, pembinaan, dan pengawasan aktivitas pemanfaatan hasil hutan kayu pada kawasan hutan produksi tetap maupun terbatas, termasuk dalam rangka peningkatan kontribusi sektor kehutanan terhadap peningkatan PDRB Kalimantan Timur. Pelaksanaan program ini tentu dapat

dikerjasamakan dengan bidang-bidang lain dan unit kelola hutan di tingkat tapak melalui KPHP/L dan/atau Tahura. Beberapa kegiatan yang dirumuskan dalam program ini meliputi:

- a. Pengelolaan Rencana Tata Hutan Kesatuan Pengelolaan Hutan (KPH) Kewenangan Provinsi
  - b. Rencana Pengelolaan Kesatuan Pengelolaan Hutan Kecuali pada Kesatuan Pengelolaan Hutan Konservasi (KPHK)
  - c. Pemanfaatan Hutan di kawasan Hutan Produksi dan Hutan Lindung
  - d. Pelaksanaan Rehabilitasi di luar Kawasan Hutan Negara
  - e. Pelaksanaan Perlindungan Hutan di Hutan Lindung dan Hutan Produksi
  - f. Pelaksanaan Pengelolaan Hasil Hutan Kayu dengan Kapasitas < 6.000m<sup>3</sup>/Tahun
  - g. Pelaksanaan Pengelolaan KHDTK untuk kepentingan Religi
  - h. Perbenihan Tanaman Hutan
2. Program Pendidikan dan Pelatihan, Penyuluhan dan Pemberdayaan Masyarakat di Bidang Kehutanan

Program ini menjadi bagian dari tugas dan fungsi Bidang dan unit kelola yang berada di Dinas Kehutanan Provinsi Kalimantan Timur, dengan indikator kinerja adalah luas kawasan hutan yang dikelola masyarakat. Program ini memiliki 1 kegiatan yaitu pelaksanaan penyuluhan kehutanan provinsi dan pemberdayaan masyarakat dibidang kehutanan yang mencakup 3 sub kegiatan yakni (1) Peningkatan Kapasitas dan Kompetensi Penyuluh Kehutanan dan Sumber Daya Manusia, (2) Penguatan dan Pendampingan Kelembagaan Kelompok Tani Hutan dan (3) Penyiapan dan Pengembangan Perhutanan Sosial (Hutan Desa, Hutan Kemasayrakan, Hutan Tanaman Rakyat dan Kemitraan Kehutanan). Pemberdayaan masyarakat dalam pengelolaan hutan merupakan hal yang mendasar dan positif, dimana kesadaran kritis masyarakat yang dikembangkan guna terlibat sepenuhnya terhadap pengelolaan sumberdaya hutan.

3. Program Konservasi Sumber Daya Alam Hayati dan Ekosistemnya

Program ini merupakan tugas dan fungsi Bidang dan unit kelola hutan khususnya fokus pada Tamana Hutan Raya (TAHURA) dengan indikator kinerja adalah Penanganan Persentase Kerusakan Hutan didalam Kawasan Hutan yang meliputi Pencegahan, Penanggulangan dan Pembatasan Kerusakan Kawasan TAHURA, Pengamanan

Kawasan TAHURA Provinsi, Pengawetan Tumbuhan, Satwa, serta habitat TAHURA Provinsi, Pemulihan Ekosistem atau Penutupan Kawasan sesuai Rencana Pengelolaan TAHURA Provinsi, Penguatan Kapasitas dan Pemberdayaan Masyarakat di sekitar TAHURA Provinsi, dan Pengelolaan Daerah Penyangga TAHURA Provinsi

#### 4. Program Pengelolaan Daerah Aliran Sungai (DAS)

Program ini menjadi tugas dan fungsi Bidang dan unit kelola yang berada di Dinas Kehutanan Provinsi Kalimantan Timur, dengan indikator kinerja adalah Persentase Tutupan Lahan Meningkat. Program ini memiliki 1 kegiatan yaitu Pelaksanaan Pengelolaan DAS Lintas Daerah Kabupaten/Kota dan dalam Daerah Kabupaten/Kota dalam 1 (satu) Daerah Provinsi yang meliputi optimalisasi fungsi dan daya dukung wilayah DAS terhadap jumlah DAS yang dikelola, pemberdayaan masyarakat dalam pengelolaan DAS terhadap peran aktif masyarakat sekitar DAS dalam keterlibatan pengelolaan DAS dan peningkatan koordinasi dan Sinkronisasi Pengelolaan DAS.

#### 5. Program Penunjang Urusan Pemerintah Daerah Provinsi, meliputi :

##### 1. Perencanaan, Penganggaran, dan Evaluasi Kinerja Perangkat Daerah

Kegiatan ini fokus pada Perencanaan, Penganggaran, dan Evaluasi Kinerja Perangkat Daerah yang meliputi Penyusunan Perencanaan Kinerja Perangkat Daerah, Koordinasi dan Penyusunan Capaian Kinerja dan Ikhtisar Realisasi Kinerja SKPD dan Evaluasi Kinerja Perangkat Daerah

##### 2. Administrasi Keuangan Perangkat Daerah

Kegiatan ini fokus pada pelayanan Administrasi Keuangan di SKPD maupun di UPTD yang meliputi penyediaan gaji dan tunjangan Aparatus Sipil Negara (ASN), koordinasi dan penyusunan keuangan akhir tahun SKPD dan koordinasi dan penyusunan keuangan/Triwulan/Semesteran SKPD.

##### 3. Administrasi Barang Milik Daerah pada Perangkat Daerah

Kegiatan ini fokus pada Administrasi terhadap Barang Milik Daerah (BMD) yang meliputi Pembinaan, Pengawasan, dan Pengendalian Barang Milik Daerah pada SKPD, Rekonsiliasi dan Penyusunan Barang Milik Daerah pada SKPD, Penatausahaan Barang Milik Daerah pada SKPD.

##### 4. Administrasi Kepegawaian Perangkat Daerah

Kegiatan ini fokus pada Administrasi Kepegawaian yang meliputi Peningkatan Sarana dan Prasarana Disiplin Pegawai, Pengadaan Pakaian Dinas Beserta Atribut

- Kelengkapannya, Koordinasi dan Pelaksanaan Sistem Informasi Kepegawaian, Pendidikan dan Pelatihan Pegawai Berdasarkan Tugas dan Fungsi, Sosialisasi Peraturan Perundang-Undangan, dan Bimbingan Teknis Implementasi Peraturan Perundang-Undangan.
5. **Administrasi Umum Perangkat Daerah**  
Kegiatan ini fokus pada Administrasi Umum yang meliputi Penyediaan Instalasi Listrik/Penerangan Bangunan Kantor, Penyediaan Peralatan dan Perlengkapan Kantor, Penyediaan Peralatan Rumah Tangga, Penyediaan Barang Cetakan dan Penggandaan, Penyediaan Bahan Bacaan dan Peraturan Perundang-undangan, Penyediaan Bahan/Material dan Penyelenggaraan Rapat Koordinasi dan Konsultasi SKPD.
  6. **Pengadaan Barang Milik Daerah Penunjang Urusan Pemerintah Daerah**  
Kegiatan ini fokus pada Pengadaan Barang Milik Daerah sebagai Penunjang Urusan Pemerintah Daerah yang meliputi Pengadaan Mebel, Pengadaan Peralatan dan Mesin Lainnya, Pengadaan Aset Tetap Lainnya, Pengadaan Aset Tak Berwujud, Pengadaan Gedung Kantor atau Bangunan Lainnya, Pengadaan Sarana dan Prasarana Gedung Kantor atau Bangunan Lainnya, dan Pengadaan Sarana dan Prasarana Pendukung Gedung Kantor atau Bangunan Lainnya.
  7. **Penyediaan Jasa Penunjang Urusan Pemerintahan Daerah**  
Kegiatan ini fokus pada Penyediaan Jasa Penunjang Urusan Pemerintahan Daerah yang meliputi Penyediaan Jasa Surat Menyurat, Penyediaan Jasa Komunikasi, Sumber Daya Air dan Listrik, Penyediaan Jasa Peralatan dan Perlengkapan Kantor, dan Penyediaan Jasa Pelayanan Umum Kantor.
  8. **Pemeliharaan Barang Milik Daerah Penunjang Urusan Pemerintahan Daerah**  
Kegiatan ini fokus pada Pemeliharaan Barang Milik Daerah Penunjang Urusan Pemerintahan Daerah yang meliputi Penyediaan Jasa Pemeliharaan, Biaya Pemeliharaan dan Pajak Kendaraan Perorangan Dinas atau Kendaraan Dinas Jabatan, Penyediaan Jasa Pemeliharaan, Biaya Pemeliharaan, Pajak dan Perizinan Kendaraan Dinas Operasional atau Lapangan, Pemeliharaan Peralatan dan Mesin Lainnya, Pemeliharaan/Rehabilitasi Gedung Kantor dan Bangunan Lainnya, Pemeliharaan/Rehabilitasi Sarana dan Prasarana Gedung Kantor atau Bangunan

Lainnya dan Pemeliharaan/Rehabilitasi Sarana dan Prasarana Pendukung Gedung Kantor atau Bangunan Lainnya.

Ringkasan program dan kegiatan Dinas Kehutanan Provinsi Kalimantan Timur yang dirumuskan dalam Perubahan Renstra tahun 2019–2023 berdasarkan tujuan dan sasaran pembangunan sektor kehutanan sebagaimana terangkum di bawah ini:

**Tabel VI-1.** Rekapitulasi Rencana Program dan Kegiatan Pelayanan pada Dinas Kehutanan Provinsi Kalimantan Timur Tahun 2019 – 2023

<b>Tujuan :</b>	<b>Meningkatnya Peran Sektor Kehutanan terhadap Ekonomi Daerah</b>
<b>Sasaran :</b>	<b>Meningkatkan Penerimaan PNBP Sektor Kehutanan</b>
<b>Rencana Program dan Kegiatan</b>	
1.	<p>Program Pengelolaan Hutan</p> <p>1.1. Pengelolaan Rencana Tata Hutan Kesatuan Pengelolaan Hutan (KPH) Kewenangan Provinsi</p> <p>1.2. Pengelolaan Rencana Tata Hutan Kesatuan Pengelolaan Hutan (KPH) kecuali pada Kesatuan Pengelolaan Hutan Konservasi (KPHK)</p> <p>1.3. Pemanfaatan Hutan di Kawasan Hutan Produksi dan Hutan Lindung</p> <p>1.4. Pelaksanaan Rehabilitasi di Luar Kawasan Hutan Negara</p> <p>1.5. Pelaksanaan Perlindungan Hutan di Hutan Lindung dan Hutan Produksi</p> <p>1.6. Pelaksanaan Pengolahansil Hutan Kayu dengan Kapasitas Produksi &lt; 6.000 m<sup>3</sup>/Tahun</p> <p>1.7. Pelaksanaan Pengelolaan KHDTK untuk Kepentingan Religi</p> <p>1.8. Perbenihan Tanaman Hutan</p>
2.	<p>Program Konservasi Sumber Daya Alam Hayati dan Ekosistemnya</p> <p>2.1. Pengelolaan Taman Hutan Raya (TAHURA) Provinsi</p> <p>2.2. Pengelolaan Kawasan Bernilai Ekosistem Penting, Daerah Penyangga Kawasan Suaka Alam dan Kawasan Pelestarian</p>
3.	<p>Program Pendidikan dan Pelatihan Penyuluhan dan Pemberdayaan Masyarakat di Bidang Kehutanan</p> <p>3.1. Pelaksanaan Penyuluhan Kehutanan Provinsi dan Pemberdayaan Masyarakat di Bidang Kehutanan</p>



<b>Rencana Program dan Kegiatan</b>	
4.	Program Pengelolaan Daerah Aliran Sungai (DAS) 4.1. Pelaksanaan Pengelolaan DAS Lintas Daerah Kabupaten/Kota dan dalam Daerah Kabupaten/Kota dalam 1 (satu) Daerah Provinsi
5.	Program Penunjang Urusan Pemerintahan Daerah Provinsi 5.1. Perencanaan, Penganggaran, dan Evaluasi Kinerja Perangkat Daerah 5.2. Administrasi Keuangan Perangkat Daerah 5.3. Administrasi Barang Milik Daerah Pada Perangkat Daerah 5.4. Administrasi Kepegawaian Perangkat Daerah 5.5. Administrasi Umum Perangkat Daerah 5.6. Pengadaan Barang Milik Daerah Penunjang Urusan Pemerintah Daerah 5.7. Penyediaan Jasa Penunjang Urusan Pemerintahan Daerah 5.8. Pemeliharaan Barang Milik Daerah Penunjang Urusan Pemerintahan Daerah

## **6.2. Pendanaan Mitra Pemerintah**

Selain program-program yang didanai pemerintah melalui APBD, DAK, dan DBH SDA DR, terdapat beberapa program dan kegiatan yang dilakukan oleh Mitra Pemerintah terutama Organisasi Non Pemerintahan (*Non Government Organization/ NGO*) yang berkaitan dengan sektor kehutanan dan menjadi tugas dan fungsi Dinas Kehutanan Provinsi Kalimantan Timur. Meskipun tidak diprogramkan dalam Renstra Dinas Kehutanan Kaltim tahun 2019-2023 karena tidak menggunakan dana pemerintah, namun program dan kegiatan itu dapat menjadi salah satu tolok ukur kinerja Dinas Kehutanan Kaltim, sehingga perlu dilakukan sinergitas dan koordinasi menyeluruh terkait rencana dan realisasi program tersebut. Beberapa organisasi non pemerintahan yang memiliki program dan kegiatan sektor kehutanan dijelaskan sebagai berikut:

1. *Global Environment Facility* (GEF) dan *United Nations Development Programme* (UNDP) bekerjasama dengan Pemerintah melalui Kementerian Lingkungan Hidup dan Kehutanan (KLHK) memprogramkan Kalimantan Forest (KalFor) Project yang fokus pada penguatan perencanaan dan pengelolaan kawasan bernilai konservasi tinggi yang berada di luar kawasan hutan melalui kebijakan dan demonstrasi pengelolaan. pemberian insentif yang inovatif dan penguatan strategi pembangunan hijau bagi

pengelolaan areal berhutan di luar kawasan hutan. Penyusunan baseline kawasan bernilai konservasi tinggi di Provinsi Kalimantan Timur melalui KalFor Project tersebut secara teknis disusun Fakultas Kehutanan Universitas Mulawarman dengan target lokasi pada Kabupaten Kutai Timur.

2. *Yayasan Konservasi Alam Nusantara (YKAN)* fokus pada pelestarian daratan dan perairan yang menjadi sandaran kehidupan dengan mempromosikan nilai alam dan membantu memicu perubahan transformasional dalam konservasi dan pemanfaatan kelanjutan sumberdaya alam untuk kepentingan manusia dan alam. Di Kalimantan Timur, *Yayasan Konservasi Alam Nusantara (YKAN)* telah mendukung program Karbon Hutan Berau, perlindungan bentang karst Sangkulirang Mangkalihat, dan pengelolaan hutan lestari melalui kegiatan *Reduce Impact Logging (RIL)*, *Reduce Impact Logging–Carbon (RIL C)*, dan program pendampingan terhadap Perhutanan Sosial.
3. *Global Green Growth Institute (3GI)* merupakan program kerjasama Pemerintah Indonesia dan GGGO melalui *Green Growth Program* untuk tercapainya SDGs dan komitmen NDC dengan berperan dalam mengembangkan pertumbuhan ekonomi hijau dengan mengarahkan investasi dan merancang proyek hijau berbasis lahan, energi terbarukan dan kawasan ekonomi khusus. Di Kaltim, GGGI mendukung penguatan KPH dan memfasilitasi proposal program pengurangan emisi dari sektor berbasis lahan untuk memperoleh insentif dan akses pendanaan global lainnya.
4. Program Hutan dan Perubahan Iklim (FORCLIME) merupakan program bilateral Pemerintah Indonesia dan Pemerintah Federal Jerman, melalui Kementerian Lingkungan Hidup dan Kehutanan (KLHK) dan *Deutsche Gesellschaft für Internationale Zusammenarbeit (GIZ)*, didanai Kementerian Jerman untuk Kerjasama Ekonomi dan Pembangunan (BMZ). GIZ-Forclime merupakan lembaga kerjasama Pemerintah Indonesia dan Jerman yang mendukung upaya pencegahan dan pengurangan dampak perubahan iklim melalui pengurangan emisi Gas Rumah Kaca (GRK). Salah satu arah strategis yang dilakukan GIZ-Forclime bekerjasama dengan Pemerintah Indonesia adalah pembentukan dan pengembangan Kesatuan Pengelolaan Hutan.
5. *The World Wildlife Fund (WWF)* mendukung agenda Pemerintah Indonesia bidang konservasi dan pembangunan, yang khusus menangani isu konservasi, penelitian serta restorasi lingkungan sesuai misinya yakni melestarikan, merestorasi dan mengelola

ekosistem dan keanekaragaman hayati Indonesia secara berkeadilan demi keberlanjutan dan kesejahteraan generasi sekarang dan yang akan datang.

6. Yayasan Bumi, Yayasan Biosfer dan Manusia (Bioma), serta *Planete Urgence* memberikan dukungan ke Pemprov Kaltim dalam pendampingan dan peningkatan pengetahuan dan keterampilan masyarakat sekitar desa hutan dalam mendukung perlindungan dan konservasi kawasan hutan sekaligus peningkatan perekonomian berkelanjutan melalui kegiatan pengelolaan dan perlindungan hutan dan gambut dengan skema pengelolaan Hutan Desa (HD). penanaman mangrove di kawasan Delta Mahakam. dan sebagainya.
7. Mitra Perhutanan Sosial yang terdiri dari Center for Social Forestry (CSF), Aliansi Masyarakat Adat Nusantara (AMAN) Kaltim, Wahana Lingkungan Hidup (WALHI) Kaltim, Kawal Borneo Community Foundation (KBCF), Perkumpulan Menapak, Perkumpulan Nurani Perempuan, Perkumpulan PADI, Komunitas Konservasi Indonesia (WARSI) mendukung upaya langsung maupun tidak langsung pada penguatan ekonomi masyarakat yang bergantung pada sumberdaya alam di Kalimantan Timur, memfasilitasi program dan peningkatan kapasitas parapihak dalam pelestarian sumberdaya alam dan melakukan pendampingan kelompok masyarakat dalam pelaksanaan perhutanan sosial di Kalimantan Timur.

### **6.3. Rencana Pendanaan**

Rencana pendanaan yang tertuang dalam Perubahan Rencana Strategis (Renstra) Dinas Kehutanan Provinsi Kalimantan Timur tahun 2019-2023 hanya mencakup program dan kegiatan yang didanai oleh dana pemerintah. baik bersumber dari Anggaran Pendapatan Belanja Daerah (APBD). Dana Alokasi Khusus (DAK). maupun Dana Bagi Hasil Sumberdaya Alam Kehutanan untuk Dana Reboisasi (DBH SDA DR).

Ringkasan rencana program dan kegiatan Dinas Kehutanan Provinsi Kalimantan Timur yang dirumuskan dalam Perubahan Renstra Dinas Kehutanan Kaltim berdasarkan tujuan dan sasaran pembangunan sektor kehutanan sebagaimana terangkum dalam tabel di bawah ini :

**Tabel VI-2.** Rekapitulasi Rencana Pendanaan Program dan Kegiatan Pelayanan pada Dinas Kehutanan Propinsi Kalimantan Timur beserta UPTD periode Tahun 2019 – 2023

Tujua n	Sasar an	Kode	Program dan Kegiatan	Indikator Kinerja Program (outcome) dan Kegiatan (Output)	Data Capai an Tahun Awal Renca na	Target Kinerja Program dan Kerangka Pendanaan										Unit kerja Pena nggu ng Jawa b	Lo ka si		
						2019		2020		2021		2022		2023				Kondisi Kinerja Akhir Periode	
						TAR GET	Rp	TAR GET	Rp	TARGET	Rp	TARGET	Rp	TARGET	Rp			TARGET	Rp
Mening katkan Kontrib usi Sektor Kehutan an Terhada p Ekonom i Daerah	Optimal isasi Pemanf aatan dan Pengelo laan Hutan Berkela njutan dalam Menduk ung Peningk atan Perekon omian Daerah	3.04 . 3.04.0 1.01 . 16	Program Perencana an dan Pemanfaat an Hutan	Jumlah Penerimaan PNBP Sektor Kehutanan		160 M	3,471,960,000	165 M	3,471,960,000	0	0	0	0	0	0	165 M	6,943,920, 000	Dishut	Kaltim
		3.04 . 3.04.0 1.01 . 16.01	Kegiatan Pengawasa n dan Pengendali an Pengeloa an dan Pemanfaat an Hasil Hutan.	Persentase Produksi Hasil Hutan Kayu (Realisasi/Target)		70	1,104,950,000	70	1,104,950,000	0	0	0	0	0	0	140	2,209,900, 000	Dishut	Kaltim
		0				1		-		0	0	0	0	0	0	1	0	Dishut	Kaltim
		3.04 . 3.04.0 1.01 . 16.02	Kegiatan Pendampin gan RIL/RIL C pada IUPHHK-HA.	Jumlah IUPHHK- HA Menerapkan RIL/RIL C		7	750,000,000	2	750,000,000	0	0	0	0	0	0	9	1,500,000, 000	Dishut	Kaltim

Tujuan	Sasaran	Kode	Program dan	Indikator Kinerja	Data Capai	Target Kinerja Program dan Kerangka Pendanaan											Unit kerja	Loka	
		3.04 . 3.04.0 1.01 . 16.03	Kegiatan Perencanaan dan Tata Hutan.	Jumlah Dokumen Perencanaan dan Tata Hutan		5	620,500,000	5	620,500,000	0	0	0	0	0	0	10	1,241,000,000	Dishut	Kaltim
				Jumlah Dokumen Penyelesaian						0	0	0	0	0	0	0	0	Dishut	Kaltim
		3.04 . 3.04.0 1.01 . 16.05	Kegiatan Pengolahan Hasil Hutan, Pemasaran, dan PNBP.	Persentase Penanganan Tertib Penatausahaan Hasil Hutan (PUHH) pada Unit Manajemen		75	796,510,000	80	796,510,000	0	0	0	0	0	0	155	1,593,020,000	Dishut	Kaltim
		3.04 . 3.04.0 1.01 . 16.06	Kegiatan Penyelesaian Penggunaan Tanah dalam Kawasan Hutan.			5	200,000,000	5	200,000,000	0	0	0	0	0	0	10	400,000,000	Dishut	Kaltim
		3.04 . 3.04.0 1.01 . 42	Program Penyuluhan Pemberdayaan Masyarakat Hutan, dan Perhutanan Sosial	Luas Kawasan Hutan Dikelola Masyarakat		32000 Ha	2,330,970,000	32000 Ha	2,330,970,000	0	0	0	0	0	0	32000 Ha	4,661,940,000	Dishut	Kaltim
		3.04 . 3.04.0 1.01 . 42.36	Kegiatan Penyuluhan Kehutanan.	Jumlah KTH/KUPS Terregistrasi		5	955,650,000	5	955,650,000	0	0	0	0	0	0	10	1,911,300,000	Dishut	Kaltim

Tujua n	Sasar an	Kod e	Program dan	Indikator Kinerja	Data Capai	Target Kinerja Program dan Kerangka Pendanaan											Unit kerja	Lo ka		
		3.04 . 3.04.0 1.01 . 42.37	Kegiatan Pemberday aan Masyarakat Hutan.	Luas Permohonan HD, HKm, HTR dan Kemitraan Kehutanan		3500 0 Ha	955,320,000	35000 Ha	955,320,000	0	0	0	0	0	0	0	35000 Ha	1,910,640, 000	Dishut	Kaltim
			0	Jumlah Unit Usaha Masyarakat Hutan		10		10		0	0	0	0	0	0	0	20	0	Dishut	Kaltim
		3.04 . 3.04.0 1.01 . 42.38	Kegiatan Pembinaan Hutan Hak dan Hutan Adat.	Luas Pembinaan Wilayah Hutan Adat/Hutan Hak Adat.		48,85 ha	420,000,000	48,85 ha	420,000,000	0	0	0	0	0	0	0	48,85 ha	840,000,0 00	Dishut	Kaltim
		3.04 . 3.04.0 1.01 . 43	Program Penyuluhan (DBH SDA DR)	Jumlah Usaha Ekonomi Produktif Pada KTH		5 Usaha	5,599,746,000	5 Usaha	8,184,800,000	0	0	0	0	0	0	0	5 Usaha	13,784,54 6,000	Dishut	Kaltim
			Pendampin gan Kegiatan RHL			0	0	55	0	0	0	0	0	0	0	0	55	0	Dishut	Kaltim
			Pendampin gan Kelompok Tani Hutan (KTH)			0	0	51	0	0	0	0	0	0	0	0	51	0	Dishut	Kaltim
		3.04 . 3.04.0 1.01 . 43.03	Kegiatan Pemberday aan Kelompok Tani Hutan (KTH).	Jumlah Peserta Pemberdayaan Kelompok Tani Hutan (KTH).		1,190	3,964,817,000	1,190	4,872,725,000	0	0	0	0	0	0	0	2380	8,837,542, 000	Dishut	Kaltim

Tujua n	Sasar an	Kod e	Program dan	Indikator Kinerja	Data Capai	Target Kinerja Program dan Kerangka Pendanaan											Unit kerja	Lo ka	
		3.04 . 3.04.0 1.01 . 43.04	Kegiatan Metode dan Materi Penyuluhan .	Jumlah Laporan Metode dan Materi Penyuluhan		10	1,201,192,000	10	2,550,025,000	0	0	0	0	0	0	20	3,751,217,000	Dishut	Kaltim
		3.04 . 3.04.0 1.01 . 43.06	Kegiatan Monitoring, Evaluasi, dan Pelaporan Pelaksanaan Kegiatan Penyuluh.	Jumlah Laporan Monitoring dan Evaluasi Kegiatan Penyuluh		15	433,738,000	15	762,050,000	0	0	0	0	0	0	30	1,195,788,000	Dishut	Kaltim
		3.04 . 3.04.0 1.01 . 44	Program Pemberdayaan Masyarakat Setempat (DBH SDA DR)	Jumlah Usulan Izin Perhutanan Sosial		35	25,936,051,000	35	25,062,575,000	0	0	0	0	0	0	35	50,998,626,000	Dishut	Kaltim
		3.04 . 3.04.0 1.01 . 44.01	Kegiatan Penyiapan Perhutanan Sosial.	Jumlah Kegiatan Sosialisasi, Pendampingan, dan Fasilitasi		68	7,981,234,000	68	6,505,220,000	0	0	0	0	0	0	136	14,486,454,000	Dishut	Kaltim
		3.04 . 3.04.0 1.01 . 44.02	Kegiatan Pengembangan Usaha Perhutanan Sosial	Jumlah Kegiatan Pengembangan Usaha Perhutanan Sosial		66	13,853,483,000	66	11,875,955,000	0	0	0	0	0	0	132	25,729,438,000	Dishut	Kaltim
		3.04 . 3.04.0 1.01 . 44.03	Kegiatan Penanganan Konflik Tenurial dan Hutan Adat	Jumlah Kegiatan Penanganan Konflik Tenurial dan Hutan Adat		29	3,920,754,000	29	5,855,520,000	0	0	0	0	0	0	58	9,776,274,000	Dishut	Kaltim
		3.04 . 3.04.0 1.09 . 44.04	Kegiatan Pembinaan.			2	180,580,000	2	825,880,000	0	0	0	0	0	0	4	1,006,460,000	Dishut	Kaltim

Tujuan	Sasaran	Kode	Program dan	Indikator Kinerja	Data Capai	Target Kinerja Program dan Kerangka Pendanaan										Unit kerja	Loka		
		3.04 . 3.04.0 1.01 . 41	Program Perlindungan dan Konservasi Sumberdaya Alam dan Ekosistemnya	Persentase Kerusakan Hutan di Dalam Kawasan Hutan	≤ 2,00 %	782,100,000	≤ 1,75 %	782,100,000	0	0	0	0	0	0	0	≤ 1,75 %	1,564,200,000	Dishut	Kaltim
		3.04 . 3.04.0 1.01 . 41.24	Kegiatan Pengendalian Kerusakan dan Pengamanan Hutan.	Luas Hutan Dimanfaatkan Tanpa Izin yang semakin berkurang	1250 Ha	153,900,000	1150 Ha	153,900,000	0	0	0	0	0	0	0	1150 Ha	307,800,000	Dishut	Kaltim
		3.04 . 3.04.0 1.01 . 41.25	Kegiatan Pengendalian Kebakaran Hutan dan Lahan.	Luas Areal Kebakaran Hutan yang semakin menurun	676 Ha	108,900,000	576 Ha	108,900,000	0	0	0	0	0	0	0	576 Ha	217,800,000	Dishut	Kaltim
		3.04 . 3.04.0 1.01 . 41.26	Kegiatan Konservasi Sumberdaya Alam dan Ekosistemnya.	Luas Kawasan Bernilai Konservasi Tinggi yang meningkat	3000 Ha	519,300,000	4000 Ha	519,300,000	0	0	0	0	0	0	0	4000 Ha	1,038,600,000	Dishut	Kaltim
		3.04 . 3.04.0 1.01 . 45	Program Pencegahan dan Penanggulangan Kebakaran Hutan dan Lahan (DBH SDA DR)	Persentase Luas Kebakaran Hutan Menurun	0.25 %	158,718,415,000	0.25%	78,495,301,000	0	0	0	0	0	0	0	0.25%	237,213,716,000	Dishut	Kaltim
		3.04 . 3.04.0 1.01 . 45.01	Kegiatan Pengembangan Sarana Prasarana Pengendalian Kebakaran Hutan dan Lahan.	Jumlah Sarana Prasarana Pengendalian Kebakaran Hutan dan lahan	2.977	111,290,194,000	1,126	31,975,006,000	0	0	0	0	0	0	0	1128.977	143,265,200,000	Dishut	Kaltim



Tujuan	Sasaran	Kode	Program dan	Indikator Kinerja	Data Capai	Target Kinerja Program dan Kerangka Pendanaan											Unit kerja	Loka	
		3.04 . 3.04.0 1.01 . 45.02	Kegiatan Pelatihan/Pembekalan/Inhouse Training/Pe nyegaran/ Bimtek PKHL.	Jumlah Kegiatan Pelatihan/ Pembekalan/Inhouse Training/ penyegaran/Bimtek PKHL		153	6,442,774,000	95	7,538,132,000	0	0	0	0	0	0	248	13,980,906,000	Dishut	Kaltim
		3.04 . 3.04.0 1.01 . 45.03	Kegiatan Penetapan Posko Dalkarhutla.	Jumlah Kegiatan Penetapan Posko Dalkarhutla		73	4,024,333,000	60	4,795,165,000	0	0	0	0	0	0	133	8,819,498,000	Dishut	Kaltim
		3.04 . 3.04.0 1.01 . 45.04	Kegiatan Penaksiran Luas Kebakaran dan Investigasi Penyebab Kebakaran.	Jumlah Laporan Penaksiran Luas Areal Kebakaran Hutan dan Lahan (Karhutla) dan Investigasi Penyebab Kebakaran		72	3,436,045,000	59	3,146,084,000	0	0	0	0	0	0	131	6,582,129,000	Dishut	Kaltim
		3.04 . 3.04.0 1.01 . 45.05	Kegiatan Sosialisasi/K ampanye Pencegahan Kebakaran Hutan dan Lahan	Jumlah Laporan Pelaksanaan Sosialisasi/Kamp anye Pencegahan		139	9,602,998,000	141	7,674,114,000	0	0	0	0	0	0	280	17,277,112,000	Dishut	Kaltim
		3.04 . 3.04.0 1.01 . 45.06	Kegiatan Patroli Pencegahan Kebakaran Hutan dan Lahan	Jumlah Kegiatan Patroli Pencegahan Kebakaran Hutan dan Lahan		242	8,623,299,000	243	9,641,380,000	0	0	0	0	0	0	485	18,264,679,000	Dishut	Kaltim
		3.04 . 3.04.0 1.01 . 45.07	Kegiatan Pemadaman Kebakaran Hutan dan Lahan.	Jumlah Laporan Kegiatan Pemadaman Kebakaran Hutan dan Lahan		110	6,106,077,000	134	5,758,671,000	0	0	0	0	0	0	244	11,864,748,000	Dishut	Kaltim

Tujuan	Sasaran	Kode	Program dan	Indikator Kinerja	Data Capai	Target Kinerja Program dan Kerangka Pendanaan										Unit kerja	Loka		
		3.04 . 3.04.0 1.01 . 45.08	Kegiatan Rekomendasi Pelaksanaan Rehabilitasi Areal Bekas Terbakar.	Jumlah Dokumen Kegiatan Rekomendasi Pelaksanaan Rehabilitasi Areal Bekas Terbakar		76	2,543,207,000	85	3,231,002,000	0	0	0	0	0	0	161	5,774,209,000	Dishut	Kaltim
		3.04 . 3.04.0 1.05 . 45.09	Kegiatan Gerakan Pencegahan Kebakaran Hutan.	Jumlah gerakan pencegahan Kebakaran Hutan dan lahan		20	1,302,039,000	18	1,433,540,000	0	0	0	0	0	0	38	2,735,579,000	Dishut	Kaltim
		3.04 . 3.04.0 1.05 . 45.10	Kegiatan Penerapan Agroforestry, Agrosilvopastura, Silvopastura.	Luas kegiatan agroforestry, agrosilvopastura, silvopastura		112	2,478,865,000	82	1,042,400,000	0	0	0	0	0	0	194	3,521,265,000	Dishut	Kaltim
		3.04 . 3.04.0 1.05 . 45.11	Kegiatan Pembentukan dan Pembinaan Brigade PKHL.	Jumlah Pembentukan Regu Perbantuan Dalcarhutla		36	2,868,586,000	27	2,259,807,000	0	0	0	0	0	0	63	5,128,393,000	Dishut	Kaltim
		3.04 . 3.04.0 1.01 . 46	Program Perlindungan dan Pengamanan Hutan (DBH DR)	Jumlah Tindak Pidana Kehutanan yang ditangani		39	15,904,857,000	39	19,265,635,000	0	0	0	0	0	0	39	35,170,492,000	Dishut	Kaltim
		3.04 . 3.04.0 1.01 . 46.01	Kegiatan Sosialisasi.	Jumlah Laporan Kegiatan Sosialisasi,		112	3,677,897,000	104	4,398,005,000	0	0	0	0	0	0	216	8,075,902,000	Dishut	Kaltim
		3.04 . 3.04.0 1.01 . 46.02	Koordinasi	Jumlah Laporan Koordinasi		44	1,688,389,000	42	2,487,300,000	0	0	0	0	0	0	86	4,175,689,000	Dishut	Kaltim

Tujua n	Sasar an	Kod e	Program dan	Indikator Kinerja	Data Capai	Target Kinerja Program dan Kerangka Pendanaan											Unit kerja	Lo ka	
			Kegiatan Penjagaan di Tempat-Tempat Tertentu.			0	0	30	593,000,000	0	0	0	0	0	0	30	593,000,000	Dishut	Kaltim
		3.04 . 3.04.0 1.01 . 46.04	Kegiatan Patroli Pengamanan.	Jumlah Laporan Patroli		206	10,538,572,000	152	12,380,330,000	0	0	0	0	0	0	358	22,918,902,000	Dishut	Kaltim
		3.04 . 3.04.0 1.01 . 39	Program Pengelolaan DAS dan RHL	Persentase Tutupan Lahan Meningkat		13.98 %	1,194,850,000	13.98 %	1,194,850,000	0	0	0	0	0	0	13.98%	2,389,700,000	Dishut	Kaltim
		3.04 . 3.04.0 1.01 . 39.05	Kegiatan Rehabilitasi Hutan dan Lahan (RHL).	Luas Lahan Kritis yang Direhabilitasi		38500 Ha	220,000,000	38500 Ha	220,000,000	0	0	0	0	0	0	38500 Ha	440,000,000	Dishut	Kaltim
		3.04 . 3.04.0 1.01 . 39.15	Kegiatan Pengelolaan Daerah Aliran Sungai (DAS).	Jumlah DAS yang Dimonitoring		3 DAS	660,850,000	3 DAS	660,850,000	0	0	0	0	0	0	3 Das	1,321,700,000	Dishut	Kaltim
		3.04 . 3.04.0 1.01 . 39.16	Kegiatan Perbenihan Tanaman Hutan.	Jumlah Laporan Peredaran dan Pengadaan Bibit		10 Lap	314,000,000	10 Lap	314,000,000	0	0	0	0	0	0	20 Lap	628,000,000	Dishut	Kaltim
		3.04 . 3.04.0 1.01 . 47	Program Rehabilitasi Hutan dan Lahan (DBH SDA DR)	Luas Hutan dan Lahan Kritis yang Direhabilitasi		2576 Ha	42,239,365,000	2576 Ha	109,967,877,000	0	0	0	0	0	0	2576 Ha	152,207,242,000	Dishut	Kaltim

Tujua n	Sasar an	Kod e	Program dan	Indikator Kinerja	Data Capai	Target Kinerja Program dan Kerangka Pendanaan											Unit kerja	Lo ka	
		3.04 . 3.04.0 1.05 . 47.01	Kegiatan Perencanaan.	Luas Rancangan Kegiatan Penanaman		650	573,476,000	550	6,749,489,000	0	0	0	0	0	0	1200	7,322,965, 000	Dishut	Kaltim
		3.04 . 3.04.0 1.01 . 47.02	Kegiatan Pelaksanaan.	Luas Penanaman		2576 Ha	41,121,888,000	1840 Ha	93,656,628,00 0	0	0	0	0	0	0	4416	134,778,5 16,000	Dishut	Kaltim
		3.04 . 3.04.0 1.04 . 47.03	Kegiatan Monitoring dan Evaluasi.	Jumlah Monev Deforestasi dan Degradasi Hutan dalam Rangka Mitigasi Perubahan Iklim		4	544,000,000	4	9,561,760,000	0	0	0	0	0	0	8	10,105,76 0,000	Dishut	Kaltim
		3.04 . 3.04.0 1.01 . 48	Program Pengemban gan Perbenihan (DBH SDA DR)	Jumlah Surat Keterangan		27	5,551,083,000	37	7,856,960,000	0	0	0	0	0	0	37	13,408,04 3,000	Dishut	Kaltim
						310,0 00		375,0 00		0	0	0	0	0	0	375,000	0	Dishut	Kaltim
		3.04 . 3.04.0 1.01 . 48.03	Kegiatan Penyediaan Benih.	Jumlah Sertifikasi Sumber Benih		12	444,950,000	12	584,950,000	0	0	0	0	0	0	24	1,029,900, 000	Dishut	Kaltim
			Kegiatan Penyediaan Bibit.			310,0 00	3,340,713,000	375,0 00	4,674,230,000	0	0	0	0	0	0	685000	8,014,943, 000	Dishut	Kaltim

Tujua n	Sasar an	Kod e	Program dan	Indikator Kinerja	Data Capai	Target Kinerja Program dan Kerangka Pendanaan											Unit kerja	Lo ka	
		3.04 . 3.04.0 1.01 . 48.05	Kegiatan Pegedaran Benih dan Bibit.	Jumlah SK Pengada dan Pegedar Benih dan/atau Bibit		25	719,140,000	23	907,540,000	0	0	0	0	0	0	48	1,626,680, 000	Dishut	Kaltim
		3.04 . 3.04.0 1.01 . 48.06	Kegiatan Pembinaan dan Pengawasa n Peredaran Benih.	Jumlah Bimbingan dan Pengawasan		40	1,046,280,000	40	1,690,240,000	0	0	0	0	0	0	80	2,736,520, 000	Dishut	Kaltim
		3.04 . 3.04.0 1.02 . 50	Program Pengelolaa n KPH Produksi	Persentase Pengelolaan Kawasan Hutan Lindung		32	7,915,020,000	32	38,924,120,00 0	0	0	0	0	0	0	32	46,839,14 0,000	Dishut	Kaltim
						2		1.95		0	0	0	0	0	0	3.95	0	Dishut	Kaltim
		3.04 . 3.04.0 1.02 . 50.01	Kegiatan Perencanaa n dan Pemanfaata n Hutan	Luas Penataan Kawasan Hutan Lindung di Tingkat Tapak dan Pemanfaatan Potensi Sumberdaya Hutan Secara Lestari		435 Ha	3,788,226,000	435 Ha	34,797,326,00 0	0	0	0	0	0	0	435 Ha	38,585,55 2,000	Dishut	Kaltim
						67 UM		67 UM		0	0	0	0	0	0	67 UM	0	Dishut	Kaltim

Tujua n	Sasar an	Kod e	Program dan	Indikator Kinerja	Data Capai	Target Kinerja Program dan Kerangka Pendanaan											Unit kerja	Lo ka		
		3.04 . 3.04.0 1.02 . 50.02	Kegiatan Perlindungan. KSDAE. dan Pemberday aan Masyarakat	Luas Pengelolaan Kawasan Hutan Lindung di Tingkat Tapak Secara Lestari		1160 Ha	2,554,373,000	1160 Ha	2,554,373,000	0	0	0	0	0	0	0	1160 Ha	5,108,746, 000	Dishut	Kaltim
		3.04 . 3.04.0 1.07 . 51	Program Pengeloaan KPH	Jumlah Unit Usaha Produktif Kehutanan oleh KPH dan Masyarakat melalui Pengelolaan Hutan Lestari		13		24		0	0	0	0	0	0	0	24	0	Dishut	Kaltim
		3.04 . 3.04.0 1.07 . 51.03	Kegiatan Pembangun an Kantor Resort KPH (DAK)	Jumlah Kantor Resort KPH		1	448,821,000	1	448,821,000	0	0	0	0	0	0	0	2	897,642,0 00	Dishut	Kaltim
		3.04 . 3.04.0 1.07 . 51.04	Kegiatan Pembangun an Kantor Resort KPH (Dana Pendampin g DAK)	Jumlah Kantor Resort KPH		1	97,100,000	1	97,100,000	0	0	0	0	0	0	0	2	194,200,0 00	Dishut	Kaltim
		3.04 . 3.04.0 1.08 . 51.05	Kegiatan Pemelihara an Tanaman (DAK)	Luas Areal Pemeliharaan Tanaman		200 Ha	782,100,000	200 Ha	782,100,000	0	0	0	0	0	0	0	400 Ha	1,564,200, 000	Dishut	Kaltim
		3.04 . 3.04.0 1.08 . 51.06	Kegiatan Pemelihara an Tanaman (Dana Pendampin g DAK)	Luas Areal Pemeliharaan Tanaman		200 Ha	244,400,000	200 Ha	244,400,000	0	0	0	0	0	0	0	400 Ha	488,800,0 00	Dishut	Kaltim
		3.04 . 3.04.0 1.02 . 50	Program Pengeloaan Tahura Bukit Soeharto	Luas Kawasan Hutan Tahura yang Dikelola		150 Ha	320,400,000	150 Ha	320,400,000	0	0	0	0	0	0	0	150 Ha	640,800,0 00	Dishut	Kaltim

Tujua n	Sasar an	Kod e	Program dan	Indikator Kinerja	Data Capai	Target Kinerja Program dan Kerangka Pendanaan											Unit kerja	Lo ka	
		3.04 . 3.04.0 1.02 . 50.01	Kegiatan Perencanaa n dan Pemanfaata n Hutan	Luas Penataan Kawasan Hutan Konservasi di Tingkat Tapak dan Pemanfaatan Potensi SDH Secara Lestari		150 Ha	270,400,000	150 Ha	270,400,000	0	0	0	0	0	0	300 Ha	540,800,000	Dishut	Kaltim
		3.04 . 3.04.0 1.02 . 50.02	Kegiatan Perlindunga n. KSDAE. dan Pemberday aan Masyarakat	Luas Penanganan Degradasi dan Deforestasi serta Konflik Tenurial		150 Ha	50,000,000	150 Ha	50,000,000	0	0	0	0	0	0	300 Ha	100,000,000	Dishut	Kaltim
		3.04 . 3.04.0 1.03 . 51	<b>Program Pengelolaa n KPH Lindung</b>			0	0	50	179,936,000	0	0	0	0	0	0	50	179,936,000	Dishut	Kaltim
		3.04 . 3.04.0 1.03 . 51.01	Kegiatan Perencanaa n dan Pemanfaata n Hutan			0	0	50	79,936,000	0	0	0	0	0	0	50	79,936,000	Dishut	Kaltim
		3.04 . 3.04.0 1.03 . 51.02	Kegiatan Perlindunga n. KSDAE. dan Pemberday aan Masyarakat			0	0	50	100,000,000	0	0	0	0	0	0	50	100,000,000	Dishut	Kaltim
		3.04 . 3.04.0 1.01 . 07	<b>Program Pelayanan Administra si Perkantora n</b>	<b>Tingkat kepuasan pemangku kepentingan terhadap pelayanan PD (SKM)</b>		12	10,650,362,000	12	10,846,861,000	0	0	0	0	0	0	12	21,497,223,000	Dishut	Kaltim
		3.04 . 3.04.0 1.01 . 07.01	Kegiatan Pelaksanaa n Administra si Perkantora n	Jumlah Bulan Pelaksanaan Administrasi Perkantoran		12 Bln	10,650,362,000	12 Bln	10,846,861,000	0	0	0	0	0	0	12 Bln	21,497,223,000	Dishut	Kaltim

Tujua n	Sasar an	Kod e	Program dan	Indikator Kinerja	Data Capai	Target Kinerja Program dan Kerangka Pendanaan											Unit kerja	Lo ka	
		3.04 . 3.04.0 1.01 . 08 P	Program Peningkata n Sarana dan Prasarana Aparatur	Unit kerja PD yang memiliki kinerja		12	8,700,493,000	12	8,724,548,000	0	0	0	0	0	0	12	17,425,04 1,000	Dishut	Kaltim
		3.04 . 3.04.0 1.01 . 08.01	Kegiatan Penyediaan Peralatan dan Kelengkap an Sarana dan Prasarana	Jumlah Bulan Penyediaan Peralatan dan Kelengkapan Sarana dan Prasarana		12 Bln	4,021,585,000	12 Bln	3,477,685,000	0	0	0	0	0	0	12 Bln	7,499,270, 000	Dishut	Kaltim
		3.04 . 3.04.0 1.01 . 08.02	Kegiatan Pemelihara an Peralatan dan Kelengkap an Sarana dan Prasarana	Jumlah Bulan Pemeliharaan Peralatan dan Kelengkapan Sarana dan Prasarana		12 Bln	4,678,908,000	12 Bln	4,796,863,000	0	0	0	0	0	0	12 Bln	9,475,771, 000	Dishut	Kaltim
		3.04 . 3.04.0 1.01 . 09	Program Peningkata n Kapasitas Kelembaga an Pemerintah Daerah	Persentase Kapasitas Kelembagaan Pemerintah Daerah		100%	6,115,695,000	100%	6,133,295,000	0	0	0	0	0	0	100%	12,248,99 0,000	Dishut	Kaltim
		3.04 . 3.04.0 1.01 . 09.01	Kegiatan Koordinasi dan Konsultasi Kelembaga an Pemerintah Daerah	Jumlah Kegiatan Rapat Koordinasi dan Konsultasi ke Dalam dan Luar Daerah		12 Bln	4,574,420,000	12 Bln	4,503,920,000	0	0	0	0	0	0	12 Bln	9,078,340, 000	Dishut	Kaltim
		3.04 . 3.04.0 1.01 . 09.02	Kegiatan Peningkata n Kapasitas Sumberday a Aparatur	Terpenuhinya Pakaian Dinas Beserta Perlengkapannya		1,082	1,541,275,000	1,082	1,629,375,000	0	0	0	0	0	0	2164	3,170,650, 000	Dishut	Kaltim



Tujua n	Sasar an	Kod e	Program dan	Indikator Kinerja	Data Capai	Target Kinerja Program dan Kerangka Pendanaan											Unit kerja	Lo ka	
		3.04 . 3.04.0 1.01 . 10	Program Penyusuna n Dokumen Perencanaa n. Pengendali an. dan Evaluasi Penyelengg araan	Kinerja Instansi Pemerintah Meningkat		71	1,774,590,000	71	1,306,500,000	0	0	0	0	0	0	71	3,081,090, 000	Dishut	Kaltim
		3.04 . 3.04.0 1.01 . 10.01	Kegiatan Penyusuna n Dokumen Perencanaa n dan Anggaran	Jumlah Dokumen Perencanaan dan Anggaran		10	629,350,000	10	667,100,000	0	0	0	0	0	0	20	1,296,450, 000	Dishut	Kaltim
		3.04 . 3.04.0 1.01 . 10.02	Kegiatan Penyusuna n Laporan Pengendali an dan Evaluasi Pelaksanaa n Kegiatan	Jumlah Dokumen Laporan Pengendalian dan Evaluasi Pelaksanaan Kegiatan		5	645,240,000	5	639,400,000	0	0	0	0	0	0	10	1,284,640, 000	Dishut	Kaltim
		3.04 . 3.04.0 1.01 . 10.03	Kegiatan Pembinaan. Pengawasa n dan Pengendali an (DBH SDA DR)	Jumlah Laporan Pembinaan, Pengawasan dan Pengendalian		3	500,000,000	0	0	0	0	0	0	0	0	3	500,000,0 00	Dishut	Kaltim
		3.04 . 3.04.0 1.01 . 10	Program Pembinaan . Pengawasa n. dan Pengendali an (DBH SDA DR)	Jumlah Laporan Pembinaan, Pengawasan dan Pengendalian		0	0	3	500,000,000	0	0	0	0	0	0	3	500,000,0 00	Dishut	Kaltim
		3.04 . 3.04.0 1.01 . 10.03	Kegiatan Pembinaan. Pengawasa n dan Pengendali an (DBH SDA DR)	Jumlah Laporan Pembinaan, Pengawasan dan Pengendalian		0	0	3	500,000,000	0	0	0	0	0	0	3	500,000,0 00	Dishut	Kaltim

Tujua n	Sasar an	Kod e	Program dan	Indikator Kinerja	Data Capai	Target Kinerja Program dan Kerangka Pendanaan											Unit kerja	Lo ka	
Meningkatnya Peran Sektor Kehutanan terhadap Ekonomi Daerah	Meningkatkan Penerimaan PNPB Sektor Kehutanan	3.28.3	PROGRAM PENGELOLAAN HUTAN	Produksi Hasil Hutan Kayu (M3)	0	0	0	0	0	4.950.000 m3	262,140,098,102	5.000.000 m3	181,688,359,057	5.050.000 m3	189,508,477,419	15.000.000 m3	633,336,934,578	Dishut	Kaltim
				Produksi Hasil Hutan Bukan Kayu (Ton)					670 Ton		700 Ton		730 Ton		2100 Ton				
		3.28.3.1.01	Pengelolaan Rencana Tata Hutan Kesatuan Pengelolaan Hutan (KPH) Kewenangan Provinsi	Jumlah Dokumen Perencanaan yang telah disusun oleh KPH	0	0	0	0	0	20 Dokumen	26,637,250,000	29 Dokumen	36,644,562,804	29 Dokumen	38,221,795,000	78 Dokumen	101,503,607,804	Dishut	Kaltim
		3.28.3.1.01.1	Penyusunan Rancang Bangun Tata Hutan Wilayah Kesatuan Pengelolaan Hutan	Jumlah Rancang Bangun Tata Hutan Wilayah Kesatuan Pengelolaan Hutan yang Disusun	0	0	0	0	0	6 Dokumen	0	4 Dokumen	546,960,000	4 Dokumen	570,489,000	14 Dokumen	1,117,449,000	Dishut	Kaltim
		3.28.3.1.01.2	Pembagian Blok/Petak Pengelolaan Hutan Kesatuan Pengelolaan Hutan	Jumlah Unit Kesatuan Pengelolaan Hutan Produksi/Lidung (KPHP/L) yang Telah Dilakukan Pembagian Blok	0	0	0	0	0	2 Laporan	511,750,000	29 Laporan	2,093,570,000	29 Laporan	2,183,683,000	60 Laporan	4,789,003,000	Dishut	Kaltim

Tujuan	Sasaran	Kode	Program dan	Indikator Kinerja	Data Capai	Target Kinerja Program dan Kerangka Pendanaan										Unit kerja	Loka		
		3.28.3.1.01.3	Penyediaan dan Pemeliharaan Sarana Prasarana Operasionalisasi KPH	Jumlah Sarana Prasarana Operasionalisasi Resor dan Kantor Kesatuan Pengelolaan Hutan yang Terbangun	0	0	0	0	0	74 Laporan	24,456,600,000	134 Laporan	33,761,032,804	134 Laporan	35,214,163,000	342 Laporan	93,431,795,804	Dishut	Kaltim
		3.28.3.1.01.4	Koordinasi dan Sinkronisasi Usulan Perubahan Fungsi dan Peruntukan Hutan	Jumlah Dokumen Koordinasi dan Sinkronisasi Usulan Perubahan Peruntukkan dan Fungsi Kawasan Hutan untuk Wilayah Provinsi	0	0	0	0	0	3 Laporan	1,668,900,000	13 Laporan	243,000,000	13 Laporan	253,460,000	29 Laporan	2,165,360,000	Dishut	Kaltim
		3.28.3.1.02	Rencana Pengelolaan Kesatuan Pengelolaan Hutan kecuali pada Kesatuan Pengelolaan Hutan Konservasi (KPHK)	Jumlah Dokumen RPHJP / Revisi RPHJP yang telah disahkan	0	0	0	0	0	31 Dokumen	75,746,409,602	22 Dokumen	17,830,084,050	22 Dokumen	18,597,515,000	75 Dokumen	112,174,008,652	Dishut	Kaltim
		3.28.3.1.02.1	Penyusunan Rencana Pengelolaan Kesatuan Pengelolaan Hutan	Jumlah Dokumen Rencana Pengelolaan Kesatuan Pengelolaan Hutan yang Tersusun	0	0	0	0	0	16 Dokumen	75,746,409,602	43 Dokumen	17,830,084,050	43 Dokumen	18,597,515,000	102 Dokumen	112,174,008,652	Dishut	Kaltim
		3.28.3.1.03	Pemanfaatan Hutan di Kawasan Hutan Produksi dan Hutan Lindung	Luas Areal Pemanfaatan Hutan di kawasan hutan produksi dan hutan lindung yang dapat dikelola	0	0	0	0	0	1.836.910,23 Ha	7,208,000,000	4.433.454,309 Ha	14,391,226,898	4.433.454,309 Ha	15,010,648,419	10.705.218,848 Ha	36,609,875,317	Dishut	Kaltim

Tujuan	Sasaran	Kode	Program dan	Indikator Kinerja	Data Capai	Target Kinerja Program dan Kerangka Pendanaan											Unit kerja	Loka	
		3.28.3.1.03.1	Penyediaan Data dan Informasi Wilayah Usaha di Kawasan Hutan Produksi	Jumlah Data dan Informasi Terkait Luas Perizinan Berusaha Pemanfaatan Hutan di Kawasan Hutan Produksi dalam 1 (Satu) Provinsi Secara Berkala	0	0	0	0	0	7 Dokumen	910,000,000	37 Dokumen	2,157,901,500	37 Dokumen	2,250,763,419	81 Dokumen	5,318,664,919	Dishut	Kaltim
		3.28.3.1.03.2	Penyediaan Data dan Informasi Wilayah Usaha di Kawasan Hutan Lindung	Jumlah Dokumen Data dan Informasi Mengenai Pemanfaatan Hutan di Kawasan HL Provinsi Secara Berkala	0	0	0	0	0	10 Dokumen	810,000,000	19 Dokumen	1,586,668,500	19 Dokumen	1,654,963,000	48 Dokumen	4,051,631,500	Dishut	Kaltim
		3.28.3.1.03.4	Koordinasi dan Sinkronisasi Pengendalian Izin Usaha atau Kerjasama Pemanfaatan di Kawasan Hutan Produksi	Jumlah Dokumen Hasil Koordinasi Sinkronisasi Pembinaan, Pengendalian, dan Pengawasan PBPH Di Kawasan Hutan Produksi	0	0	0	0	0	67 Laporan	3,474,000,000	176 Laporan	4,744,866,000	176 Laporan	4,939,103,000	419 Laporan	13,157,969,000	Dishut	Kaltim
		3.28.3.1.03.5	Koordinasi dan Sinkronisasi Pengendalian Izin Usaha atau Kerjasama Pemanfaatan di Kawasan Hutan Lindung	Jumlah Dokumen Hasil Koordinasi Sinkronisasi Pembinaan, Pengendalian, dan Pengawasan PBPH Di Kawasan Hutan Lindung	0	0	0	0	0	Dokumen	0	Dokumen	0	Dokumen	5,000,000	Dokumen	5,000,000	Dishut	Kaltim
		3.28.3.1.03.6	Penilaian Rencana Pengelolaan di Kawasan Hutan Produksi	Jumlah Dokumen Rencana Kerja Tahunan Pemanfaatan Hutan Produksi yang Disahkan	0	0	0	0	0	Dokumen	0	Dokumen	0	Dokumen	5,000,000	Dokumen	5,000,000	Dishut	Kaltim

Tujua n	Sasar an	Kod e	Program dan	Indikator Kinerja	Data Capai	Target Kinerja Program dan Kerangka Pendanaan											Unit kerja	Lo ka	
		3.28.3 .1.03. 8	Pelaksanaa n Pemanfaata n Hutan di KPH	Jumlah Kegiatan Pemanfaatan Hutan di KPH	0	0	0	0	0	23 Kegiatan	1,014,000,00 0	37 Kegiatan	1,668,815,54 8	37 Kegiatan	1,740,647,00 0	97 Kegiatan	4,423,462, 548	Dishut	Kaltim
		3.28.3 .1.03. 9	Pengemban gan Pemanfaata n Hasil Hutan Kayu, Hasil Hutan Bukan Kayu dan/atau Jasa Lingkungan	Jumlah Pengembangan Pemanfaatan Hasil Hutan Kayu, Hasil Hutan Bukan Kayu dan/atau Jasa Lingkungan	0	0	0	0	0	3 Kegiatan	1,000,000,00 0	18 Kegiatan	4,232,975,35 0	18 Kegiatan	4,415,172,00 0	39 Kegiatan	9,648,147, 350	Dishut	Kaltim
		3.28.3 .1.04	Pelaksanaa n Rehabilitasi di Luar Kawasan Hutan Negara	Luas rehabilitasi di Luar Kawasan Hutan Negara	0	0	0	0	0	2.398 Ha	80,556,936,0 00	2.411,4 Ha	52,990,253,9 20	2.411,4 Ha	55,271,027,0 00	7220,8 Ha	188,818,2 16,920	Dishut	Kaltim
		3.28.3 .1.04. 1	Penyusuna n Rencana Tahunan Rehabilitasi Lahan (RTnRL)	Jumlah Dokumen Rencana Tahunan Rehabilitasi Lahan yang Disusun (RTnRL)	0	0	0	0	0	2 Dokumen	39,998,411,0 00	15 Dokumen	3,605,105,50 0	15 Dokumen	3,760,250,00 0	32 Dokumen	47,363,76 6,500	Dishut	Kaltim
		3.28.3 .1.04. 2	Pembangun an Hutan Rakyat di Luar Kawasan Hutan Negara	Luas Hutan Rakyat yang Dibangun di Luar Kawasan Hutan Negara	0	0	0	0	0	1434,4 Ha	26,772,925,0 00	1638,4 Ha	27,983,199,7 20	1638,4 Ha	29,187,645,0 00	4711,2 Ha	83,943,76 9,720	Dishut	Kaltim
		3.28.3 .1.04. 4	Pembangun an Penghijaua n Lingkungan di Luar Kawasan Hutan Negara	Luas Lahan yang Dihijaukan di Luar Kawasan Hutan Negara	0	0	0	0	0	417 Ha	11,345,400,0 00	535 Ha	10,525,502,2 00	535 Ha	10,973,539,0 00	1487 Ha	32,844,44 1,200	Dishut	Kaltim

Tujuan	Sasaran	Kode	Program dan	Indikator Kinerja	Data Capai	Target Kinerja Program dan Kerangka Pendanaan											Unit kerja	Loka	
		3.28.3.1.04.5	Penerapan Teknik Konservasi Tanah dan Air Hutan dan Lahan	Jumlah Bangunan Sipil Teknis yang Terbangun	0	0	0	0	0	1 Unit	400,000,000	0 Unit	0	0 Unit	0	1 Unit	400,000,000	Dishut	Kaltim
		3.28.3.1.04.6	Pengembangan Perbenihan untuk Rehabilitasi Lahan	Jumlah laporan pembinaan dan atau pengawasan dalam rangka pengembangan rehabilitasi lahan	0	0	0	0	0	29 Laporan	1,140,000,000	60 Laporan	7,261,244,100	60 Laporan	7,573,785,000	149 Laporan	15,975,029,100	Dishut	Kaltim
		3.28.3.1.04.8	Pembinaan dan/atau Pengawasan dalam rangka Pengembangan Rehabilitasi Lahan	Jumlah laporan pembinaan dan atau pengawasan dalam rangka pengembangan rehabilitasi lahan	0	0	0	0	0	41 Laporan	900,200,000	64 Laporan	3,615,202,400	64 Laporan	3,770,808,000	169 Laporan	8,286,210,400	Dishut	Kaltim
		3.28.3.1.04.9	Rehabilitasi Mangrove Di Luar Kawasan Hutan	Luas Area Mangrove Di Luar Kawasan Hutan yang Direhabilitasi	0	0	0	0	0	Ha	0	Ha	0	1 Ha	5,000,000	1 Ha	5,000,000	Dishut	Kaltim
		3.28.3.1.05	Pelaksanaan Perlindungan Hutan di Hutan Lindung dan Hutan Produksi	Jumlah Tindakan Pidana Kehutanan yang Ditangani	0	0	0	0	0	38 Kasus	54,381,890,000	36 Kasus	53,502,331,985	36 Kasus	55,805,146,000	107 Kasus	163,689,367,985	Dishut	Kaltim
		3.28.3.1.05.1	Pencegahan dan Pembatasan Kerusakan Hutan	Luas Hutan yang Dilakukan Patroli Pengamanan Hutan	0	0	0	0	0	1 Laporan	2,711,185,000	98 Laporan	4,914,218,542	98 Laporan	5,125,711,000	197 Laporan	12,751,114,542	Dishut	Kaltim

Tujuan	Sasaran	Kode	Program dan	Indikator Kinerja	Data Capai	Target Kinerja Program dan Kerangka Pendanaan											Unit kerja	Loka	
		3.28.3.1.05.2	Pencegahan dan Pembatasan Kerusakan Kawasan Hutan	Luas Kawasan Hutan yang Dilakukan Patroli Pengamanan Hutan	0	0	0	0	0	45 Laporan	3,355,020,000	76 Laporan	2,546,048,500	76 Laporan	2,655,638,000	197 Laporan	8,556,706,500	Dishut	Kaltim
		3.28.3.1.05.3	Pencegahan dan Pembatasan Kerusakan Hasil Hutan	Jumlah Operasi Pencegahan dan Pembatasan Kerusakan Hasil Hutan	0	0	0	0	0	9 Laporan	108,900,000	1 Laporan	345,200,000	1 Laporan	360,058,000	11 Laporan	814,158,000	Dishut	Kaltim
		3.28.3.1.05.4	Koordinasi, Sinkronisasi dan Pelaksanaan Perlindungan Hutan	Jumlah Laporan Pertemuan/Rapat Koordinasi. Sinkronisasi dan Pelaksanaan Perlindungan Hutan	0	0	0	0	0	131 Laporan	10,053,805,000	203 Laporan	10,810,697,892	203 Laporan	11,276,015,000	537 Laporan	32,140,517,892	Dishut	Kaltim
		3.28.3.1.05.5	Koordinasi, Sinkronisasi dan Pelaksanaan Pencegahan/ Penanggulangan Kebakaran Hutan dan Lahan	Jumlah Laporan Patroli /Sosialisasi yang Dilaksanakan Dalam Satu Tahun	0	0	0	0	0	486 Laporan	38,152,980,000	539 Laporan	34,886,167,051	539 Laporan	36,387,724,000	1564 Laporan	109,426,871,051	Dishut	Kaltim
		3.28.3.1.06	Pelaksanaan Pengolahan Hasil Hutan Bukan Kayu (HHBK)	Jumlah Pengawasan pada Unit Pengelolaan Hasil Hutan Bukan Kayu	0	0	0	0	0	3 Unit	15,500,000,000	7 Unit	4,240,584,400	7 Unit	4,423,105,000	17 Unit	24,163,689,400	Dishut	Kaltim
		3.28.3.1.06.1	Pengolahan Bahan Baku Hasil Hutan Bukan Kayu Hayati	Jumlah Pengolahan Bahan Baku Hasil Hutan Bukan Kayu Hayati	0	0	0	0	0	1 Unit	10,000,000,000	2 Unit	1,398,785,750	2 Unit	1,458,990,000	5 Unit	12,857,775,750	Dishut	Kaltim

Tujuan	Sasaran	Kode	Program dan	Indikator Kinerja	Data Capai	Target Kinerja Program dan Kerangka Pendanaan											Unit kerja	Loka	
		3.28.3.1.06.3	Pembudidayaan Hasil Hutan Bukan Kayu dengan tidak Mengurangi Fungsi Pokoknya	Jumlah Unit Manajemen PBPH HHBK Skala Kecil dan Menengah Beroperasi	0	0	0	0	0	3 Unit	5,500,000,000	6 Unit	2,841,798,650	6 Unit Manajemen	2,964,115,000	15 Unit Manajemen	11,305,913,650	Dishut	Kaltim
		3.28.3.1.07	Pelaksanaan Pengolahan Hasil Hutan Kayu dengan Kapasitas Produksi <6000 m3/Tahun	Jumlah Pembinaan & pemenuhan komitmen pada Unit pengelolaan hasil hutan kayu	0	0	0	0	0	12 Unit Manajemen	258,900,000	13 Unit Manajemen	618,950,000	13 Unit Manajemen	645,590,000	38 Unit Manajemen	1,523,440,000	Dishut	Kaltim
		3.28.3.1.07.01	Rencana Pengolahan Hasil Hutan Kayu Dengan Kapasitas Produksi <6000 m3/Tahun		0	0	0	0	0	Unit Manajemen		Unit Manajemen		Unit Manajemen	5,000,000	Unit Manajemen	5,000,000	Dishut	Kaltim
		3.28.3.1.07.02	Pembinaan dan Pelaksanaan Pengolahan Hasil Hutan Kayu dengan Kapasitas Produksi <6000 m3/Tahun	Jumlah Dokumen Pelaksanaan Pembinaan, Pengendalian dan Pengawasan PBPHH (Kayu dan/atau HHBK) untuk Skala Usaha Kecil dan Menengah yang menjadi Kewenangan Provinsi	0	0	0	0	0	8 Unit Manajemen	258,900,000	28 Unit Manajemen	425,400,000	28 Unit Manajemen	438,709,000	64 Unit Manajemen	1,123,009,000	Dishut	Kaltim



Tujua n	Sasar an	Kod e	Program dan	Indikator Kinerja	Data Capai	Target Kinerja Program dan Kerangka Pendanaan										Unit kerja	Lo ka		
		3.28.3 .1.07. 03	Fasilitasi Pemenuhan Komitmen Izin Usaha Industri Primer Hasil Hutan Kayu (IUIPHHK) dengan Kapasitas Produksi <6000 m3/Tahun melalui Sistem Pelayanan Perizinan Berusaha Terintegrasi secara Elektronik	Jumlah Permohonan PBPHH Kayu Skala Kecil dan Menengah yang Dilayani	0	0	0	0	0	Unit Manajeme n	0	Unit Manajemen	193,550,000	1 Unit Manajemen	201,881,000	2 Unit Manajem en	395,431,000	Dishut	Kaltim
		3.28.3 .1.09	Perbenihan Tanaman Hutan	Jumlah SK Pengada dan Pengedar Benih/Bibit terdaftar; Sertifikat Sumber Benih dan Laporan	0	0	0	0	0	38 SK Pengada/ Pengedar; Sertifikat; Laporan	1,850,712,500	25 SK Pengada/ Pengedar; Sertifikat; Laporan	1,470,365,000	25 SK Pengada/ Pengedar; Sertifikat; Laporan	1,533,651,000	88 SK Pengada/ Pengedar ; Sertifikat ; Laporan	4,854,728,500	Dishut	Kaltim
		3.28.3 .1.09. 1	Penetapan Pengadaan Benih dan Pengedar Benih dan/atau Terdaftar	Jumlah Penerbitan Perizinan Berusaha Berbasis Risiko (Perorangan dan Badan Usaha Non Perhutani) Kegiatan Usaha Pengadaan dan Pengedaran Benih. Pengadaan dan Pengedaran Bibit. Serta Pengadaan dan Pengedaran Benih dan Bibit Dalam Provinsi	0	0	0	0	0	7 Pengada/ Pengedar	407,310,000	31 Pengada/ Pengedar	752,489,000	31 Pengada/ Pengedar	784,878,000	69 Pengada/ Pengedar	1,944,677,000	Dishut	Kaltim

Tujuan	Sasaran	Kode	Program dan	Indikator Kinerja	Data Capai	Target Kinerja Program dan Kerangka Pendanaan											Unit kerja	Loka	
		3.28.3.1.09.2	Sertifikasi Sumber Benih	Jumlah Sertifikat Sumber Benih yang Diterbitkan	0	0	0	0	0	0 Sertifikat	-	20 Sertifikat	470,300,000	20 Sertifikat	490,540,000	40 Sertifikat	960,840,000	Dishut	Kaltim
		3.28.3.1.09.5	Pengawasan Peredaran Benih dan/atau Bibit	Jumlah Data (Asal Usul, Jenis Mutu) Benih Atau Bibit yang Beredar	0	0	0	0	0	35 Laporan	1,443,402,500	80 Laporan	247,576,000	80 Laporan	258,233,000	195 Laporan	1,949,211,500	Dishut	Kaltim
		3.28.4	<b>PROGRAM KONSERVASI SUMBER DAYA ALAM HAYATI DAN EKOSISTEMNYA</b>	<b>Persentase Kerusakan Hutan di Dalam Kawasan Hutan</b>	0	0	0	0	0	<1,5 %	9,015,588,600	<1.25 %	8,241,274,639	<1%	9,779,288,600	<1%	27,036,151,839	Dishut	Kaltim
		3.28.4.1.01	Pengelolaan Taman Hutan Raya (TAHURA) Provinsi	Luas kawasan hutan TAHURA yang dikelola	0	0	0	0	0	64.814 Ha	8,220,388,600	64.864 Ha	7,089,936,639	64.864 Ha	8,413,084,000	194542 Ha	23,723,409,239	Dishut	Kaltim
		3.28.4.1.01.1	Pencegahan, Penanggulangan dan Pembatasan Kerusakan Kawasan TAHURA	Jumlah laporan pencegahan, penanggulangan dan pembatasan kerusakan kawasan kawasan TAHURA	0	0	0	0	0	24 Laporan	5,508,950,000	36 Laporan	1,891,218,417	36 Laporan	2,244,164,000	96 Laporan	9,644,332,417	Dishut	Kaltim
		3.28.4.1.01.2	Pengamanan Kawasan TAHURA Provinsi	Operasi Kegiatan Pengamanan Kawasan Tahura Provinsi	0	0	0	0	0	0 Laporan	480,000,000	12 Laporan	921,720,000	12 Laporan	1,093,735,000	24 Laporan	2,495,455,000	Dishut	Kaltim

Tujuan	Sasaran	Kode	Program dan	Indikator Kinerja	Data Capai	Target Kinerja Program dan Kerangka Pendanaan											Unit kerja	Loka	
		3.28.4.1.01.3	Pengawetan Tumbuhan, Satwa, serta Habitat TAHURA Provinsi	Luas Kawasan Tahura yang Diinventarisasi dan Diverifikasi Dengan Nilai Kehati Tinggi	0	0	0	0	0	6 Laporan	106,288,600	12 Laporan	204,100,000	12 Laporan	242,190,000	30 Laporan	552,578,600	Dishut	Kaltim
		3.28.4.1.01.5	Pemulihan Ekosistem atau Penutupan Kawasan sesuai Rencana Pengelolaan TAHURA Provinsi	Luas Areal Tahura yang Dilakukan Pemulihan Ekosistem	0	0	0	0	0	0 Laporan	1,485,600,000	12 Laporan	3,223,338,500	12 Laporan	3,824,889,000	24 Laporan	8,533,827,500	Dishut	Kaltim
		3.28.4.1.01.8	Penguatan Kapasitas dan Pemberdayaan Masyarakat di sekitar TAHURA Provinsi	Jumlah Desa yang Diberdayakan Melalui Peningkatan Usaha Ekonomi Produktif	0	0	0	0	0	0 Laporan	539,550,000	5 Laporan	643,098,222	5 Laporan	763,116,000	10 Laporan	1,945,764,222	Dishut	Kaltim
		3.28.4.1.01.9	Pengelolaan Daerah Penyangga TAHURA Provinsi	Jumlah Laporan Pengelolaan Daerah Penyangga Tahura	0	0	0	0	0	0 Laporan	100,000,000	12 Laporan	206,461,500	12 Laporan	244,990,000	24 Laporan	551,451,500	Dishut	Kaltim
		3.28.4.1.03	Pengelolaan Kawasan Bernilai Ekosistem Penting, Daerah Penyangga Kawasan Suaka Alam dan Kawasan Pelestarian	Luas KBEP yang dikelola	0	0	0	0	0	6.050 Ha	795,200,000	6.973,21 Ha	1,151,338,000	6.973,21 Ha	1,366,204,600	19.996,42 Ha	3,312,742,600	Dishut	Kaltim
		3.28.4.1.03.3	Perencanaan Pemanfaatan Ekosistem Lahan Basah	Jumlah Dokumen Perencanaan Pemanfaatan Lahan Basah	0	0	0	0	0	1 Dokumen	-	1 Dokumen	-	1 Dokumen	5,000,000	1 Dokumen	5,000,000	Dishut	Kaltim

Tujua n	Sasar an	Kod e	Program dan	Indikator Kinerja	Data Capai	Target Kinerja Program dan Kerangka Pendanaan											Unit kerja	Lo ka	
		3.28.4 .1.03. 4	Pengendali an Kerusakan dan Pemelihara an Ekosistem Lahan Basah	Luas Kerusakan Lahan Basah yang Tertangani	0	0	0	0	0	1 Laporan	275,900,000	14 Laporan	230,444,000	14 Laporan	273,451,000	29 Laporan	779,795,0 00	Dishut	Kaltim
		3.28.4 .1.03. 5	Penguatan Kapasitas dan Pemberday aan Masyarakat di Kawasan Bernilai Ekosistem Penting Kewenanga n Daerah Provinsi	Jumlah Kelompok/Masya rakat yang Diberdayakan	0	0	0	0	0	6 Laporan	519,300,000	24 Laporan	920,894,000	24 Laporan	1,082,753,60 0	54 Laporan	2,522,947, 600	Dishut	Kaltim
		3.28.4 .1.03. 6	Pengelolaa n Daerah Penyanga di Kawasan Bernilai Ekosistem Penting Kewenanga n Daerah Provinsi	Luas Daerah Penyanga di Kawasan Bernilai Ekosistem Penting yang Dikelola	0	0	0	0	0	Ha	-	Ha	-	Ha	5,000,000	1 Ha	5,000,000	Dishut	Kaltim
		3.28.5	<b>PROGRAM PENDIDIKA N DAN PELATIHAN , PENYULUH AN DAN PEMBERDA YAAAN MASYARAK AT DI BIDANG KEHUTANA N</b>	Luas Kawasan Hutan yang Dikelola Masyarakat	0	0	0	0	0	32000 Ha	20,264,352,5 00	32000 Ha	25,158,200,1 36	32000 Ha	25,209,625,7 75	32000 Ha	70,632,17 8,411	Dishut	Kaltim

Tujuan	Sasaran	Kode	Program dan	Indikator Kinerja	Data Capai	Target Kinerja Program dan Kerangka Pendanaan											Unit kerja	Loka	
		3.28.5.1.01	Pelaksanaan Penyuluhan Kehutanan Provinsi dan Pemberdayaan Masyarakat di Bidang Kehutanan	Jumlah Laporan Pelaksanaan Penyuluhan Kehutanan Provinsi dan Pemberdayaan Masyarakat di Bidang Kehutanan	0	0	0	0	0	71 Laporan	20,264,352,500	172 Laporan	25,158,200,136	172 Laporan	25,209,625,775	415 Laporan	70,632,178,411	Dishut	Kaltim
		3.28.5.1.01.1	Peningkatan Kapasitas dan Kompetensi Penyuluh Kehutanan dan SDM Bidang Kehutanan	Jumlah Penyuluh Kehutanan yang Dilakukan Peningkatan Kapasitas	0	0	0	0	0	36 Kegiatan	1,813,551,000	47 Kegiatan	1,950,413,000	47 Kegiatan	1,954,377,775	130 Kegiatan	5,718,341,775	Dishut	Kaltim
		3.28.5.1.01.2	Penguatan dan Pendampingan Kelembagaan Kelompok Tani Hutan	Jumlah Kelompok Tani Hutan yang Mandiri yang Mengikuti Penguatan dan Pendampingan Kelembagaan	0	0	0	0	0	64 KTH/KUPS	10,512,567,500	141 KTH/KUPS	11,369,703,311	141 KTH/KUPS	11,392,954,000	346 KTH/KUPS	33,275,224,811	Dishut	Kaltim
		3.28.5.1.01.3	Penyiapan dan Pengembangan Perhutanan Sosial	Luas Kawasan yang Disiapkan untuk Perhutanan Sosial	0	0	0	0	0	44.066,35 Ha	7,938,234,000	26.416 Ha	11,838,083,825	26.416 Ha	11,862,294,000	96.898,35 Ha	31,638,611,825	Dishut	Kaltim
				Jumlah Unit usaha kelompok perhutanan sosial	0	0	0	0	0	38 Unit	0	80 Unit	0	80 Unit	0	198 Unit	-	Dishut	Kaltim
		3.28.6	PROGRAM PENGELOLAAN DAERAH ALIRAN SUNGAI (DAS)	Persentase Tutupan Lahan Meningkat	0	0	0	0	0	8 %	810,000,000	13.98 %	1,765,896,600	13.98 %	1,784,275,000	13.98 %	4,360,171,600	Dishut	Kaltim

Tujua n	Sasar an	Kod e	Program dan	Indikator Kinerja	Data Capai	Target Kinerja Program dan Kerangka Pendanaan											Unit kerja	Lo ka	
		3.28.6 .1.01	Pelaksana an Pengelolaa n DAS Lintas Daerah Kabupaten /Kota dan dalam Daerah Kabupaten /Kota dalam 1 (satu)	Jumlah Laporan Pelaksanaan Pengelolaan DAS Lintas Daerah Kabupaten/Kota dan dalam Daerah Kab/Kota	0	0	0	0	0	23 Laporan	810,000,000	19 Laporan	1,765,896,60 0	19 Laporan	1,784,275,00 0	61 Laporan	4,360,171, 600	Dishut	Kaltim
		3.28.6 .1.01. 1	Penyusun an dan Penetapan Rencana Pengelolaa n DAS	Jumlah Dokumen Rencana Pengelolaan DAS yang Ditetapkan	0	0	0	0	0	0 Dokumen	0	1 Dokumen	495,697,000	1 Dokumen	500,854,000	2 Dokumen	996,551,0 00	Dishut	Kaltim
		3.28.6 .1.01. 2	Optimalis i Fungsi dan Daya Dukung Wilayah DAS	Jumlah Dokumen Sinkronisasi dan Koordinasi Optimalisasi DAS	0	0	0	0	0	1 DAS/SUB DAS	340,000,000	4 DAS/SUB DAS	411,720,000	4 DAS/SUB DAS	416,005,000	9 DAS/SUB DAS	1,167,725, 000	Dishut	Kaltim
		3.28.6 .1.01. 3	Penerapan Teknik Konservasi Tanah dan Air di Wilayah DAS		0	0	0	0	0		0		0		5,000,000		5,000,000	Dishut	Kaltim
		3.28.6 .1.01. 4	Pemberday aan Masyarakat dalam Kegiatan Pengelolaa n DAS	Jumlah Orang yang Mengikuti Pemberdayaan Masyarakat dalam Kegiatan Pengelolaan DAS	0	0	0	0	0	19 Laporan	200,000,000	8 Laporan	758,239,600	8 Laporan	761,132,000	35 Laporan	1,719,371, 600	Dishut	Kaltim
		3.28.6 .1.01. 6	Peningkata n Koordinasi dan Sinkronisasi Pengelolaa n DAS	Jumlah Laporan peningkatan koordinasi dan sinkronisasi pengelolaan DAS	0	0	0	0	0	19 Laporan	270,000,000	4 Laporan	100,240,000	4 Laporan	101,284,000	27 Laporan	471,524,0 00	Dishut	Kaltim

Tujua n	Sasar an	Kod e	Program dan	Indikator Kineria	Data Capai	Target Kinerja Program dan Kerangka Pendanaan											Unit kerja	Lo ka	
		3.28.1	PROGRAM PENUNJANG URUSAN PEMERINTAHAN DAERAH PROVINSI	Skor Kepuasan Masyarakat Terhadap Pelayanan Urusan Bidang Kehutanan	0	0	0	0	0	82%	171,724,595,500	83 %	210,120,189,568	84%	218,216,573,100	84%	600,061,358,168	Dishut	Kaltim
		3.28.1.1.01	Perencanaan, Penganggaran, dan Evaluasi Kinerja Perangkat Daerah	Nilai AKIP	0	0	0	0	0	70 Nilai	1,280,000,000	73 Nilai	1,232,589,000	73 Nilai	1,018,625,000	73 Nilai	3,531,214,000	Dishut	Kaltim
		3.28.1.1.01.1	Penyusunan Dokumen Perencanaan Perangkat Daerah	Jumlah Dokumen Perencanaan Perangkat Daerah	0	0	0	0	0	9 Dokumen	650,000,000	8 Dokumen	618,668,000	8 Dokumen	511,274,000	25 Dokumen	1,779,942,000	Dishut	Kaltim
		3.28.1.1.01.7	Evaluasi Kinerja Perangkat Daerah	Jumlah Laporan Evaluasi Kinerja Perangkat Daerah	0	0	0	0	0	12 Dokumen	630,000,000	2 Dokumen	613,921,000	2 Dokumen	507,351,000	16 Dokumen	1,751,272,000	Dishut	Kaltim
		3.28.1.1.02	Administrasi Keuangan Perangkat Daerah	Jumlah Laporan Keuangan Perangkat Daerah	0	0	0	0	0	241 Laporan	138,092,309,183	238 Laporan	#####	238 Laporan	177,322,660,100	717 Laporan	476,051,373,183	Dishut	Kaltim
		3.28.1.1.02.1	Penyediaan Gaji dan Tunjangan ASN	Jumlah Orang yang Menerima Gaji dan Tunjangan ASN	0	0	0	0	0	12 Bulan	133,717,579,000	12 Bulan	155,808,578,900	12 Bulan	173,332,898,794	36 Bulan	462,859,056,694	Dishut	Kaltim
		3.28.1.1.02.2	Penyediaan Administrasi Pelaksanaan Tugas ASN	Jumlah Dokumen Hasil Penyediaan Administrasi Pelaksanaan Tugas ASN	0	0	0	0	0	12 Bulan	4,358,410,183	12 Bulan	4,068,020,000	12 Bulan	3,356,848,306	36 Bulan	11,783,278,489	Dishut	Kaltim

Tujua n	Sasar an	Kod e	Program dan	Indikator Kinerja	Data Capai	Target Kinerja Program dan Kerangka Pendanaan										Unit kerja	Lo ka		
		3.28.1 .1.02. 3	Pelaksana an Penatausah aan dan Pengujian/ Verifikasi Keuangan SKPD	Jumlah Dokumen Penatausahaan dan Pengujian/Verifik asi Keuangan SKPD	0	0	0	0	0					12 Bulan	5,000,000	12 Bulan	5,000,000	Dishut	Kaltim
		3.28.1 .1.02. 5	Koordinasi dan Penyusuna n Laporan Keuangan Akhir Tahun SKPD	Jumlah Laporan Keuangan Akhir Tahun SKPD dan Laporan Hasil Koordinasi Penyusunan Laporan Keuangan Akhir Tahun SKPD	0	0	0	0	0	Laporan	0	1 Laporan	295,943,500	1 Laporan	244,571,000	2 Laporan	540,514,5 00	Dishut	Kaltim
		3.28.1 .1.02. 7	Koordinasi dan Penyusuna n Laporan Keuangan Bulanan/Tri wulanan/Sem esteran SKPD	Jumlah Laporan Keuangan Bulanan/ Triwulanan/Seme steran SKPD dan Laporan Koordinasi Penyusunan Laporan Keuangan Bulanan/Triwula nan/Semesteran SKPD	0	0	0	0	0	12 Bulan	16,320,000	12 Bulan	463,861,500	12 Bulan	383,342,000	36 Bulan	863,523,5 00	Dishut	Kaltim
		3.28.1 .1.03	Administra si Barang Milik Daerah Pada Perangkat Daerah	Jumlah Laporan Administrasi Barang Milik Daerah pada Perangkat Daerah	0	0	0	0	0	16 Laporan	178,600,000	25 Laporan	647,938,000	25 Laporan	535,463,000	66 Laporan	1,362,001, 000	Dishut	Kaltim
		3.28.1 .1.03. 3	Koordinasi dan Penilaian Barang Milik Daerah SKPD	Jumlah Laporan Hasil Penilaian Barang Milik Daerah dan Hasil Koordinasi Penilaian Barang Milik Daerah SKPD	0	0	0	0	0	0 Laporan	0	3 Laporan	21,000,000	3 Laporan	17,355,000	6 Laporan	38,355,00 0	Dishut	Kaltim



Tujuan	Sasaran	Kode	Program dan	Indikator Kinerja	Data Capai	Target Kinerja Program dan Kerangka Pendanaan											Unit kerja	Loka	
		3.28.1.1.03.4	Pembinaan, Pengawasan, dan Pengendalian Barang Milik Daerah pada SKPD	Jumlah Laporan Hasil Pembinaan. Pengawasan. dan Pengendalian Barang Milik Daerah pada SKPD	0	0	0	0	0	7 Laporan	145,000,000	18 Laporan	325,510,000	18 Laporan	269,003,000	43 Laporan	739,513,000	Dishut	Kaltim
		3.28.1.1.03.5	Rekonsiliasi dan Penyusunan Barang Milik Daerah pada SKPD	Jumlah Laporan Rekonsiliasi dan Penyusunan Laporan Barang Milik Daerah pada SKPD	0	0	0	0	0	4 Laporan	33,600,000	9 Laporan	111,385,000	9 Laporan	92,051,000	22 Laporan	237,036,000	Dishut	Kaltim
		3.28.1.1.03.6	Penatausahaan Barang Milik Daerah pada SKPD	Jumlah Laporan Penatausahaan Barang Milik Daerah pada SKPD	0	0	0	0	0	0 Laporan	0	11 Laporan	190,043,000	11 Laporan	157,054,000	22 Laporan	347,097,000	Dishut	Kaltim
		3.28.1.1.05	Administrasi Kepegawaian Perangkat Daerah	Jumlah laporan administrasi kepegawaian Perangkat Daerah	0	0	0	0	0	230 Laporan	2,124,827,043	185 Laporan	3,240,977,000	185 Laporan	2,678,377,000	600 Laporan	8,044,181,043	Dishut	Kaltim
		3.28.1.1.05.2	Pengadaan Pakaian Dinas Beserta Atribut Kelengkapannya	Jumlah Paket Pakaian Dinas Beserta Atribut Kelengkapan	0	0	0	0	0	1276 Stel	1,225,020,043	2259 Stel	1,822,277,000	2259 Stel	1,505,940,000	5794 Stel	4,553,237,043	Dishut	Kaltim
		3.28.1.1.05.4	Koordinasi dan Pelaksanaan Sistem Informasi Kepegawaian	Jumlah Laporan koordinasi dan Pelaksanaan SIK	0	0	0	0	0	25 Laporan	191,736,000	19 Laporan	150,200,000	19 Laporan	124,129,000	63 Laporan	466,065,000	Dishut	Kaltim
		3.28.1.1.05.5	Monitoring, Evaluasi dan Penilaian Kinerja Pegawai	Jumlah Dokumen Monitoring. Evaluasi. dan Penilaian Kinerja Pegawai		0	0	0	0					1 Dokumen	5,000,000	1 Dokumen	5,000,000	Dishut	Kaltim

Tujuan	Sasaran	Kode	Program dan	Indikator Kinerja	Data Capai	Target Kinerja Program dan Kerangka Pendanaan											Unit kerja	Loka	
		3.28.1.1.05.9	Pendidikan dan Pelatihan Pegawai Berdasarkan Tugas dan Fungsi	Jumlah ASN mengikuti Pendidikan dan Pelatihan Pegawai	0	0	0	0	0	43 Orang	534,771,000	131 Orang	1,071,730,000	131 Orang	885,694,000	305 Orang	2,492,195,000	Dishut	Kaltim
		3.28.1.1.05.10	Sosialisasi Peraturan Perundang-Undangan	Jumlah Sosialisasi peraturan perundangan	0	0	0	0	0	0 Kegiatan	20,400,000	0 Kegiatan	0	0 Kegiatan	0	0 Kegiatan	20,400,000	Dishut	Kaltim
		3.28.1.1.05.11	Bimbingan Teknis Implementasi Peraturan Perundang-Undangan	Jumlah Bimtek / Pelatihan	0	0	0	0	0	7 Orang	152,900,000	17 Orang	196,770,000	17 Orang	157,614,000	41 Orang	507,284,000	Dishut	Kaltim
		3.28.1.1.06	Administrasi Umum Perangkat Daerah	Jumlah bulan pelaksanaan administrasi umum Perangkat Daerah	0	0	0	0	0	12 Bulan	7,528,871,772	12 Bulan	12,618,666,431	12 Bulan	10,428,196,000	36 Bulan	30,575,734,203	Dishut	Kaltim
		3.28.1.1.06.1	Penyediaan Komponen Instalasi Listrik/Penerangan Bangunan Kantor	Jumlah Paket Komponen Instalasi Listrik/Penerangan Bangunan Kantor yang Disediakan	0	0	0	0	0	12 Bulan	119,471,619	12 Bulan	274,592,284	12 Bulan	226,938,000	36 Bulan	621,001,903	Dishut	Kaltim
		3.28.1.1.06.2	Penyediaan Peralatan dan Perlengkapan Kantor yang Disediakan	Jumlah Paket Peralatan dan Perlengkapan Kantor yang Disediakan	0	0	0	0	0	12 Bulan	886,584,387	12 Bulan	2,646,845,603	12 Bulan	2,187,388,000	36 Bulan	5,720,817,990	Dishut	Kaltim
		3.28.1.1.06.3	Penyediaan Peralatan Rumah Tangga	Jumlah Paket Peralatan Rumah Tangga yang Disediakan	0	0	0	0	0	12 Bulan	153,289,800	12 Bulan	316,856,214	12 Bulan	261,803,000	36 Bulan	731,949,014	Dishut	Kaltim

Tujuan	Sasaran	Kode	Program dan	Indikator Kinerja	Data Capai	Target Kinerja Program dan Kerangka Pendanaan											Unit kerja	Loka	
		3.28.1.1.06.4	Penyediaan Bahan Logistik Kantor	Jumlah Paket Bahan Logistik Kantor yang Disediakan	0	0	0	0	0	12 Bulan	421,829,476	12 Bulan	906,942,344	12 Bulan	749,511,000	36 Bulan	2,078,282,820	Dishut	Kaltim
		3.28.1.1.06.5	Penyediaan Barang Cetak dan Penggandaan	Jumlah Paket Barang Cetak dan Penggandaan yang Disediakan	0	0	0	0	0	12 Bulan	275,449,570	12 Bulan	422,764,370	12 Bulan	349,388,000	36 Bulan	1,047,601,940	Dishut	Kaltim
		3.28.1.1.06.6	Penyediaan Bahan Bacaan dan Peraturan Perundang-undangan	Jumlah Dokumen Bahan Bacaan dan Peraturan Perundang-undangan yang Disediakan	0	0	0	0	0	12 Bulan	17,520,000	12 Bulan	40,620,000	12 Bulan	33,572,000	36 Bulan	91,712,000	Dishut	Kaltim
		3.28.1.1.06.7	Penyediaan Bahan/Material	Jumlah Paket Bahan/Material yang Disediakan	0	0	0	0	0	12 Bulan	1,785,000	12 Bulan	0	12 Bulan	5000000	36 Bulan	6,785,000	Dishut	Kaltim
		3.28.1.1.06.9	Penyelenggaraan Rapat Koordinasi dan Konsultasi SKPD	Jumlah Laporan Penyelenggaraan Rapat Koordinasi dan Konsultasi SKPD	0	0	0	0	0	12 Bulan	5,652,941,920	12 Bulan	8,010,045,616	12 Bulan	6,604,596,000	36 Bulan	20,267,583,536	Dishut	Kaltim
		3.28.1.1.06.10	Penatausahaan Arsip Dinamis pada SKPD	Jumlah Dokumen Penatausahaan Arsip Dinamis pada SKPD	0	0	0	0	0	Dokumen	0	Dokumen	0	1 Dokumen	5,000,000	1 Dokumen	5,000,000	Dishut	Kaltim

Tujuan	Sasaran	Kode	Program dan	Indikator Kinerja	Data Capai	Target Kinerja Program dan Kerangka Pendanaan												Unit kerja	Loka
		3.28.1.106.11	Dukungan Pelaksanaan Sistem Pemerintahan Berbasis Elektronik pada SKPD	Jumlah Dokumen Dukungan Pelaksanaan Sistem Pemerintahan Berbasis Elektronik pada SKPD	0	0	0	0	0	Dokumen	0	Dokumen	0	1 Dokumen	5,000,000	1 Dokumen	5,000,000	Dishut	Kaltim
		3.28.1.107	Pengadaan Barang Milik Daerah Penunjang Urusan Pemerintah Daerah	Jumlah Unit pengadaan barang milik daerah penunjang urusan Pemerintah Daerah	0	0	0	0	0	421 Unit	4,347,489,651	468 Unit	5,760,822,583	468 Unit	4,760,804,000	1357 Unit	14,869,116,234	Dishut	Kaltim
		3.28.1.107.1	Pengadaan Kendaraan Perorangan Dinas atau Kendaraan Dinas Jabatan	Jumlah Unit Kendaraan Perorangan Dinas atau Kendaraan Dinas Jabatan yang Disediakan	0	0	0	0	0	Unit	0	Unit	0	1 Unit	5000000	1 Unit	5,000,000	Dishut	Kaltim
		3.28.1.107.2	Pengadaan Kendaraan Dinas Operasional atau Lapangan	Jumlah Unit Kendaraan Dinas Operasional atau Lapangan yang Disediakan	0	0	0	0	0	Unit	0	Unit	0	1 Unit	5000000	1 Unit	5,000,000	Dishut	Kaltim
		3.28.1.107.5	Pengadaan Mebel	Jumlah Paket Mebel yang Disediakan	0	0	0	0	0	167 Unit	518,757,200	322 Unit	948,295,000	322 Unit	783,686,000	811 Unit	2,250,738,200	Dishut	Kaltim
		3.28.1.107.6	Pengadaan Peralatan dan Mesin Lainnya	Jumlah Unit Peralatan dan Mesin Lainnya yang Disediakan	0	0	0	0	0	217 Unit	3,017,632,951	220 Unit	2,794,497,700	220 Unit	2,294,393,000	657 Unit	8,106,523,651	Dishut	Kaltim

Tujuan	Sasaran	Kode	Program dan	Indikator Kinerja	Data Capai	Target Kinerja Program dan Kerangka Pendanaan											Unit kerja	Loka	
		3.28.1.1.07.7	Pengadaan Aset Tetap Lainnya	Jumlah Unit Aset Tetap Lainnya yang Disediakan	0	0	0	0	0	1 Unit	24,400,000	2 Unit	56,206,408	2 Unit	-	5 Unit	80,606,408	Dishut	Kaltim
		3.28.1.1.07.8	Pengadaan Aset Tak Berwujud	Jumlah Unit Aset Tak Berwujud yang Disediakan	0	0	0	0	0	Unit		Unit		1 Unit	51,450,000	1 Unit	51,450,000	Dishut	
		3.28.1.1.07.9	Pengadaan Gedung Kantor atau Bangunan Lainnya	Jumlah Unit Gedung Kantor atau Bangunan Lainnya yang Disediakan	0	0	0	0	0	1 Unit	312,107,300	2 Unit	501,700,000	2 Unit	414,611,000	5 Unit	1,228,418,300	Dishut	
		3.28.1.1.07.10	Pengadaan Sarana dan Prasarana Gedung Kantor atau Bangunan Lainnya	Jumlah Unit Sarana dan Prasarana Gedung Kantor atau Bangunan Lainnya yang Disediakan	0	0	0	0	0	1 Unit	240,120,000	4 Unit	339,369,075	4 Unit	280,459,000	9 Unit	859,948,075	Dishut	
		3.28.1.1.07.11	Pengadaan Sarana dan Prasarana Pendukung Gedung Kantor atau Bangunan Lainnya	Jumlah Unit Sarana dan Prasarana Pendukung Gedung Kantor atau Bangunan Lainnya yang Disediakan	0	0	0	0	0	10 Unit	234,472,200	22 Unit	1,120,754,400	22 Unit	926,205,000	54 Unit	2,281,431,600	Dishut	
		3.28.1.1.08	Penyediaan Jasa Penunjang Urusan Pemerintahan Daerah	Jumlah bulan pelaksanaan penyediaan jasa penunjang urusan Pemerintahan Daerah	0	0	0	0	0	12 Bulan	12,255,247,954	12 Bulan	16,618,567,886	12 Bulan	13,733,756,000	36 Bulan	42,607,571,840	Dishut	
		3.28.1.1.08.1	Penyediaan Jasa Surat Menyurat	Jumlah Laporan Penyediaan Jasa Surat Menyurat	0	0	0	0	0	12 Bulan	60,575,000	12 Bulan	84,500,000	12 Bulan	69,807,000	36 Bulan	214,882,000	Dishut	

Tujuan	Sasaran	Kode	Program dan	Indikator Kinerja	Data Capai	Target Kinerja Program dan Kerangka Pendanaan											Unit kerja	Loka	
		3.28.1.1.08.2	Penyediaan Jasa Komunikasi, Sumber Daya Air dan Listrik	Jumlah Laporan Penyediaan Jasa Komunikasi. Sumber Daya Air dan Listrik yang Disediakan	0	0	0	0	0	12 Bulan	2,591,572,750	12 Bulan	2,934,718,506	12 Bulan	2,425,294,000	36 Bulan	7,951,585,256	Dishut	
		3.28.1.1.08.3	Penyediaan Jasa Peralatan dan Perlengkapan Kantor	Jumlah Laporan Penyediaan Jasa Peralatan dan Perlengkapan Kantor yang Disediakan	0	0	0	0	0	12 bulan	24,955,000	12 bulan	64,330,000	12 bulan	53,165,000	36 bulan	142,450,000	Dishut	
		3.28.1.1.08.4	Penyediaan Jasa Pelayanan Umum Kantor	Jumlah Laporan Penyediaan Jasa Pelayanan Umum Kantor yang Disediakan	0	0	0	0	0	12 Bulan	9,578,145,204	12 Bulan	13,535,019,380	12 Bulan	11,185,490,000	36 Bulan	34,298,654,584	Dishut	
		3.28.1.1.09	Pemeliharaan Barang Milik Daerah Penunjang Urusan Pemerintahan Daerah	Jumlah Unit pemeliharaan barang milik daerah penunjang urusan Pemerintahan Daerah	0	0	0	0	0	410 Unit	5,917,249,897	553 Unit	9,364,224,768	553 Unit	7,738,692,000	1516 Unit	23,020,166,665	Dishut	
		3.28.1.1.09.1	Penyediaan Jasa Pemeliharaan, Biaya Pemeliharaan dan Pajak Kendaraan Perorangan Dinas atau Kendaraan Dinas Jabatan	Jumlah Kendaraan Perorangan Dinas atau Kendaraan Dinas Jabatan yang Dipelihara dan Dibayarkan Pajaknya	0	0	0	0	0	60 Unit	469,331,100	11 Unit	469,254,400	11 Unit	387,772,000	82 Unit	1,326,357,500	Dishut	

Tujuan	Sasaran	Kode	Program dan	Indikator Kinerja	Data Capai	Target Kinerja Program dan Kerangka Pendanaan											Unit kerja	Loka	
		3.28.1.1.09.2	Penyediaan Jasa Pemeliharaan, Biaya Pemeliharaan, Pajak dan Perizinan Kendaraan Dinas Operasional atau Lapangan	Jumlah Kendaraan Dinas Operasional atau Lapangan yang Dipelihara dan Dibayarkan Pajak dan Perizinannya	0	0	0	0	0	307 Unit	3,391,285,792	528 Unit	5,092,790,100	528 Unit	4,198,744,000	1363 Unit	12,682,819,892	Dishut	
		3.28.1.1.09.5	Pemeliharaan Mebel	Jumlah Mebel yang Dipelihara	0	0	0	0	0	Unit		Unit		1 Unit	5,000,000	1 Unit	5,000,000	Dishut	
		3.28.1.1.09.6	Pemeliharaan Peralatan dan Mesin Lainnya	Jumlah Peralatan dan Mesin Lainnya yang Dipelihara	0	0	0	0	0	12 Bulan	783,143,020	12 Bulan	1,715,264,818	12 Bulan	1,417,522,000	36 Bulan	3,915,929,838	Dishut	
		3.28.1.1.09.7	Pemeliharaan Aset Tetap Lainnya	Jumlah Aset Tetap Lainnya yang Dipelihara	0	0	0	0	0	Unit		Unit		1 Unit	5,000,000	1 Unit	5,000,000	Dishut	
		3.28.1.1.09.9	Pemeliharaan/Rehabilitasi Gedung Kantor dan Bangunan Lainnya	Jumlah Gedung Kantor dan Bangunan Lainnya yang Dipelihara/Direhabilitasi	0	0	0	0	0	6 Unit	325,334,656	12 Unit	854,610,950	12 Unit	706,262,000	30 Unit	1,886,207,606	Dishut	
		3.28.1.1.09.10	Pemeliharaan/Rehabilitasi Sarana dan Prasarana Gedung Kantor atau Bangunan Lainnya	Jumlah Sarana dan Prasarana Gedung Kantor atau Bangunan Lainnya yang Dipelihara/Direhabilitasi	0	0	0	0	0	1 Unit	374,500,000	4 Unit	831,497,500	4 Unit	687,160,000	9 Unit	1,893,157,500	Dishut	

Tujua n	Sasar an	Kod e	Program dan	Indikator Kinerja	Data Capai	Target Kinerja Program dan Kerangka Pendanaan											Unit kerja	Lo ka	
		3.28.1 1.09. 11	Pemeliharaan/Rehabilitasi Sarana dan Prasarana Pendukung Gedung Kantor atau Bangunan Lainnya	Jumlah Sarana dan Prasarana Pendukung Gedung Kantor atau Bangunan Lainnya yang Dipelihara/Direhabilitasi	0	0	0	0	0	1 Unit	573,655,329	17 Unit	400,807,000	17 Unit	331,232,000	35 Unit	1,305,694,329	Dishut	

**Tabel VI-3.** Rencana Pendanaan Program dan Kegiatan Pelayanan pada Dinas Kehutanan Provinsi Kalimantan Timur tahun 2019 – 2023

Tujua n	Sasar an	Kod e	Program dan Kegiatan	Indikator Kinerja Program (outcome) dan Kegiatan (Output)	Data Capai an Tahun Awal Renca na	Target Kinerja Program dan Kerangka Pendanaan											Unit kerja Pena nggu ng Jawa b	Lo ka si	
						2019		2020		2021		2022		2023		Kondisi Kinerja Akhir Periode			
						TAR GET	Rp	TAR GET	Rp	TARGET	Rp	TARGET	Rp	TARGET	Rp	TARGET			Rp
Meningkatkan Kontribusi Sektor Kehutanan Terhadap Ekonomi Daerah	Optimalisasi Pemanfaatan dan Pengelolaan Hutan Berkelanjutan dalam Mendukung Peningkatan	3.04 . 3.04.0 1.01 . 16	Program Perencanaan dan Pemanfaatan Hutan	Jumlah Penerimaan PNBPN Sektor Kehutanan		185 M	3,471,960,000.00	190 M	3,471,960,000.00	0	0	0	0	0	0	190 M	6,943,920,000		Kaltim
		3.04 . 3.04.0 1.01 . 16.03	Kegiatan Perencanaan dan Tata Hutan.	Jumlah Dokumen Perencanaan dan Tata Hutan		5	620,500,000	5	620,500,000.00	0	0	0	0	0	0	10	1,241,000,000		Kaltim



Tujuan	Sasaran	Kode	Program dan	Indikator Kinerja	Data Capai	Target Kinerja Program dan Kerangka Pendanaan											Unit kerja	Loka	
	Perekonomian Daerah			Jumlah Dokumen Penyelesaian		5	200,000,000	5	200,000,000.00	0	0	0	0	0	0	10	400,000,000		Kaltim
		3.04.3.04.01.16.01	Kegiatan Pengawasan dan Pengendalian Pengelolaan dan Pemanfaatan Hasil Hutan.	Persentase Produksi Hasil Hutan Kayu (Realisasi/Target)		70	1,104,950,000	70	1,104,950,000.00	0	0	0	0	0	0	140	2,209,900,000		Kaltim
				Tersusunnya Peraturan Daerah Pembatasan Penjualan Kayu Bulat		1		0		0	0	0	0	0	0	1	-		Kaltim
		3.04.3.04.01.16.02	Kegiatan Pendampingan RIL/RIL C pada IUPHHK-HA.	Jumlah IUPHHK-HA Menerapkan RIL/RIL C		7	750,000,000	2	750,000,000.00	0	0	0	0	0	0	9	1,500,000,000		Kaltim
		3.04.3.04.01.16.05	Kegiatan Pengolahan Hasil Hutan. Pemasaran dan PNBP.	Persentase Penanganan Tertib Penatausahaan Hasil Hutan (PUHH) pada Unit Manajemen		75	796,510,000	80	796,510,000.00	0	0	0	0	0	0	155	1,593,020,000		Kaltim
		3.04.3.04.01.16.42	Program Penyuluhan Pemberdayaan Masyarakat Hutan. dan Perhutanan Sosial	Luas Kawasan Hutan Dikelola Masyarakat		32000 ha	2,330,970,000	32000 ha	2,330,970,000.00	0	0	0	0	0	0	32000 ha	4,661,940,000		Kaltim

Tujua n	Sasar an	Kod e	Program dan	Indikator Kinerja	Data Capai	Target Kinerja Program dan Kerangka Pendanaan											Unit kerja	Lo ka
		3.04 . 3.04.0 1.01 . 42.36	Kegiatan Penyuluhan Kehutanan.	Jumlah KTH/KUPS Terregistrasi		5	955,650,000	5	955,650,000.00	0	0	0	0	0	0	10	1,911,300, 000	Kaltim
		3.04 . 3.04.0 1.01 . 42.37	Kegiatan Pemberday aan Masyarakat Hutan.	Luas Permohonan HD, HKm, HTR dan Kemitraan Kehutanan		3500 0 ha	955,320,000	35000 ha	955,320,000.00	0	0	0	0	0	0	35000 ha	1,910,640, 000	Kaltim
			0	Jumlah Unit Usaha Masyarakat Hutan		10		10		0	0	0	0	0	0	20	-	Kaltim
		3.04 . 3.04.0 1.01 . 42.38	Kegiatan Pembinaan Hutan Hak dan Hutan Adat.	Luas Pembinaan Wilayah Hutan Adat/Hutan Hak Adat.		48,85 ha	420,000,000	48,85 ha	420,000,000.00	0	0	0	0	0	0	97.70 Ha	840,000,0 00	Kaltim
		3.04 . 3.04.0 1.01 . 43	Program Penyuluhan (DBH SDA DR)	Jumlah Usaha Ekonomi Produktif Pada KTH		5 usaha	1,729,390,000	5 usaha	2,572,000,000. 00	0	0	0	0	0	0	5 usaha	4,301,390, 000	Kaltim
		3.04 . 3.04.0 1.01 . 43.03	Kegiatan Pemberday aan Kelompok Tani Hutan (KTH).	Jumlah Peserta Pemberdayaan Kelompok Tani Hutan (KTH).		50	608,228,000	50	773,000,000.00	0	0	0	0	0	0	100	1,381,228, 000	Kaltim
		3.04 . 3.04.0 1.01 . 43.04	Kegiatan Metode dan Materi Penyuluhan	Jumlah Laporan Metode dan Materi Penyuluhan		4	687,425,000	4	1,400,000,000. 00	0	0	0	0	0	0	8	2,087,425, 000	Kaltim

Tujuan	Sasaran	Kode	Program dan	Indikator Kinerja	Data Capai	Target Kinerja Program dan Kerangka Pendanaan										Unit kerja	Loka	
		3.04 . 3.04.0 1.01 . 43.06	Kegiatan Monitoring, Evaluasi, dan Pelaporan Pelaksanaan Kegiatan Penyuluh.	Jumlah Laporan Monitoring dan Evaluasi Kegiatan Penyuluh		15	433,738,000	15	350,000,000.00	0	0	0	0	0	0	30	783,738,000	Kaltim
		3.04 . 3.04.0 1.01 . 44	Program Pemberdayaan Masyarakat Setempat (DBH SDA DR)	Jumlah Usulan Izin Perhutanan Sosial		35	1,540,887,000	35	3,420,000,000.00	0	0	0	0	0	0	35	4,960,887,000	Kaltim
		3.04 . 3.04.0 1.01 . 44.01	Kegiatan Penyiapan Perhutanan Sosial.	Jumlah Kegiatan Sosialisasi, Pendampingan, dan Fasilitasi		4	405,000,000	4	1,050,000,000.00	0	0	0	0	0	0	8	1,455,000,000	Kaltim
		3.04 . 3.04.0 1.01 . 44.02	Kegiatan Pengembangan Usaha Perhutanan Sosial	Jumlah Kegiatan Pengembangan Usaha Perhutanan Sosial		6	385,946,000	6	1,026,000,000.00	0	0	0	0	0	0	12	1,411,946,000	Kaltim
		3.04 . 3.04.0 1.01 . 44.03	Kegiatan Penanganan Konflik Tenurial dan Hutan Adat	Jumlah Kegiatan Penanganan Konflik Tenurial dan Hutan Adat		4	749,941,000	4	1,350,000,000.00	0	0	0	0	0	0	8	2,099,941,000	Kaltim
		3.04 . 3.04.0 1.01 . 41	Program Perlindungan dan Konservasi Sumberdaya Alam dan Ekosistemnya	Persentase Kerusakan Hutan di Dalam Kawasan Hutan		≤ 2,00 %	782,100,000	≤ 1,95 %	782,100,000.00	0	0	0	0	0	0	≤ 1,95 %	1,564,200,000	Kaltim
		3.04 . 3.04.0 1.01 . 41.24	Kegiatan Pengendalian Kerusakan dan Pengamanan Hutan.	Luas Hutan Dimanfaatkan Tanpa Izin yang semakin berkurang		1250 ha	153,900,000	1150 ha	153,900,000.00	0	0	0	0	0	0	2400 Ha	307,800,000	Kaltim

Tujuan	Sasaran	Kode	Program dan	Indikator Kinerja	Data Capai	Target Kinerja Program dan Kerangka Pendanaan											Unit kerja	Loka
		3.04 . 3.04.0 1.01 . 41.25	Kegiatan Pengendalian Kebakaran Hutan dan Lahan.	Luas Areal Kebakaran Hutan yang semakin menurun		676 ha	108,900,000	576 ha	108,900,000.00	0	0	0	0	0	0	1252 Ha	217,800,000	Kaltim
		3.04 . 3.04.0 1.01 . 41.26	Kegiatan Konservasi Sumberdaya Alam dan Ekosistemnya.	Luas Kawasan Bernilai Konservasi Tinggi yang meningkat		3000 ha	519,300,000	4000 ha	519,300,000.00	0	0	0	0	0	0	7000 Ha	1,038,600,000	Kaltim
		3.04 . 3.04.0 1.01 . 45	<b>Program Pencegahan dan Penanggulangan Kebakaran Hutan dan Lahan (DBH SDA DR)</b>	<b>Persentase Luas Kebakaran Hutan Menurun</b>		0,25 %	14,359,425,000	0,25 %	5,500,000,000.00	0	0	0	0	0	0	0,25 %	19,859,425,000	Kaltim
		3.04 . 3.04.0 1.01 . 45.01	Kegiatan Pengembangan Sarana Prasarana Pengendalian Kebakaran Hutan dan Lahan.	Jumlah Sarana Prasarana Pengendalian Kebakaran Hutan dan lahan		917	7,249,117,000	917	850,000,000.00	0	0	0	0	0	0	1834	8,099,117,000	Kaltim
		3.04 . 3.04.0 1.01 . 45.02	Kegiatan Pelatihan/Pembekalan/Inhouse Training/Penyegaran/Bimtek PKHL.	Jumlah Kegiatan Pelatihan/Pembekalan/Inhouse Training/penyegaran/Bimtek PKHL		12	1,484,500,000	12	1,000,000,000.00	0	0	0	0	0	0	24	2,484,500,000	Kaltim
		3.04 . 3.04.0 1.01 . 45.03	Kegiatan Penetapan Posko Dalkarhut.	Jumlah Kegiatan Penetapan Posko Dalkarhutla		21	1,080,835,000	21	800,000,000.00	0	0	0	0	0	0	42	1,880,835,000	Kaltim

Tujuan	Sasaran	Kode	Program dan	Indikator Kinerja	Data Capai	Target Kinerja Program dan Kerangka Pendanaan										Unit kerja	Loka	
		3.04 . 3.04.0 1.01 . 45.04	Kegiatan Penaksiran Luas Kebakaran dan Investigasi Penyebab Kebakaran.	Jumlah Laporan Penaksiran Luas Areal Kebakaran Hutan dan Lahan (Karhutla) dan Investigasi Penyebab Kebakaran		27	508,275,000.00	27	0	0	0	0	0	0	0	54	508,275,000	Kaltim
		3.04 . 3.04.0 1.01 . 45.05	Kegiatan Sosialisasi/Kampanye Pencegahan Kebakaran Hutan dan Lahan	Jumlah Laporan Sosialisasi/Kampanye Pencegahan		10	1,279,350,000	10	1,250,000,000.00	0	0	0	0	0	0	20	2,529,350,000	Kaltim
		3.04 . 3.04.0 1.01 . 45.06	Kegiatan Patroli Pencegahan Kebakaran Hutan dan Lahan	Jumlah Kegiatan Patroli Pencegahan Kebakaran Hutan dan Lahan		70	992,500,000	70	600,000,000.00	0	0	0	0	0	0	140	1,592,500,000	Kaltim
		3.04 . 3.04.0 1.01 . 45.07	Kegiatan Pemadaman Kebakaran Hutan dan Lahan.	Jumlah Laporan Kegiatan Pemadaman Kebakaran Hutan dan Lahan		22	1,187,948,000	22	600,000,000.00	0	0	0	0	0	0	44	1,787,948,000	Kaltim
		3.04 . 3.04.0 1.01 . 45.08	Kegiatan Rekomendasi Pelaksanaan Rehabilitasi Areal Bekas Terbakar.	Jumlah Dokumen Kegiatan Rekomendasi Pelaksanaan Rehabilitasi Areal Bekas Terbakar		33	576,900,000	33	400,000,000.00	0	0	0	0	0	0	66	976,900,000	Kaltim
		3.04 . 3.04.0 1.01 . 46	Program Perlindungan dan Pengamanan Hutan (DBH DR)	Jumlah Tindak Pidana Kehutanan yang ditangani		39	1,542,040,000	39	1,700,000,000.00	0	0	0	0	0	0	39	3,242,040,000	Kaltim
		3.04 . 3.04.0 1.01 . 46.01	Kegiatan Sosialisasi.	Jumlah Laporan Kegiatan Sosialisasi,		20	200,000,000.00	20	-	0	0	0	0	0	0	40	200,000,000	Kaltim

Tujua n	Sasar an	Kod e	Program dan	Indikator Kinerja	Data Capai	Target Kinerja Program dan Kerangka Pendanaan											Unit kerja	Lo ka
		3.04 . 3.04.0 1.01 . 46.02	Koordinasi	Jumlah Laporan Koordinasi		6	410,908,000	6	500,000,000.00	0	0	0	0	0	0	12	910,908,000	Kaltim
		3.04 . 3.04.0 1.01 . 46.04	Kegiatan Patroli Pengamana n.	Jumlah Laporan Patroli		24	931,132,000.00	24	1,200,000,000.00	0	0	0	0	0	0	48	2,131,132,000	Kaltim
		3.04 . 3.04.0 1.01 . 39	Program Pengelolaa n DAS dan RHL	Persentase Tutupan Lahan Meningkat		13.98	1,194,850,000	13.98	1,194,850,000.00	0	0	0	0	0	0	13.98	2,389,700,000	Kaltim
		3.04 . 3.04.0 1.01 . 39.15	Kegiatan Pengelolaa n Daerah Aliran Sungai (DAS).	Jumlah DAS yang Dimonitoring		3 DAS	660,850,000	3 DAS	660,850,000.00	0	0	0	0	0	0	3 DAS	1,321,700,000	Kaltim
		3.04 . 3.04.0 1.01 . 39.05	Kegiatan Rehabilitasi Hutan dan Lahan (RHL).	Luas Lahan Kritis yang Direhabilitasi		3850 0 ha	220,000,000	38500 ha	220,000,000.00	0	0	0	0	0	0	77000 Ha	440,000,000	Kaltim
		3.04 . 3.04.0 1.01 . 39.16	Kegiatan Perbenihan Tanaman Hutan.	Jumlah Laporan Peredaran dan Pengadaan Bibit		10 Lap	314,000,000	10 Lap	314,000,000.00	0	0	0	0	0	0	20 Lap	628,000,000	Kaltim
		3.04 . 3.04.0 1.01 . 47	Program Rehabilitasi Hutan dan Lahan (DBH SDA DR)	Luas Hutan dan Lahan Kritis yang Direhabilitasi		350 ha	5,764,635,000	350 ha	10,000,000,000.00	0	0	0	0	0	0	350 ha	15,764,635,000	Kaltim

Tujua n	Sasaran	Kode	Program dan	Indikator Kinerja	Data Capai	Target Kinerja Program dan Kerangka Pendanaan											Unit kerja	Lo ka
		3.04. 3.04.0 1.05. 47.01	Kegiatan Perencanaa n.				0		158,820,000.00	0	0	0	0	0	0	0	158,820,000	Kaltim
		3.04. 3.04.0 1.01. 47.02	Kegiatan Pelaksanaa n.	Luas Penanaman		350 Ha	5,764,635,000	350 Ha	6,257,420,000.00	0	0	0	0	0	0	700 Ha	12,022,055,000	Kaltim
		3.04. 3.04.0 1.04. 47.03	Kegiatan Monitoring dan Evaluasi.				0		3,583,760,000.00	0	0	0	0	0	0	0	3,583,760,000	Kaltim
		3.04. 3.04.0 1.01. 48	Program Pengemban gan Perbenihan (DBH SDA DR)	Jumlah Surat Keterangan		27	1,542,040,000	37	1,542,040,000.00	0	0	0	0	0	0	37	3,084,080,000	Kaltim
			0							0	0	0	0	0	0	0	-	Kaltim
				Bibit						0	0	0	0	0	0	0	-	Kaltim
		3.04. 3.04.0 1.01. 48.03	Kegiatan Penyediaan Benih.	Jumlah Sertifikasi Sumber Benih		12	444,950,000.00	12	484,950,000.00	0	0	0	0	0	0	24	929,900,000	Kaltim

Tujuan	Sasaran	Kode	Program dan	Indikator Kinerja	Data Capai	Target Kinerja Program dan Kerangka Pendanaan											Unit kerja	Loka
			Kegiatan Penyediaan Bibit.				0		780,000,000.00	0	0	0	0	0	0	0	780,000,000	Kaltim
		3.04.1.01.48.05	Kegiatan Pengedaran Benih dan Bibit.	Jumlah SK Pengada dan Pengedar Benih dan/atau Bibit		15	284,200,000	15	284,200,000.00	0	0	0	0	0	30	568,400,000	Kaltim	
		3.04.1.01.48.06	Kegiatan Pembinaan dan Pengawasan Peredaran Benih.	Jumlah Bimbingan dan Pengawasan		25	812,890,000.00	25	1,250,850,000.00	0	0	0	0	0	50	2,063,740,000	Kaltim	
		3.04.1.02.50	Program Pengelolaan KPH Produksi	Persentase Pengelolaan Kawasan Hutan Lindung		0	0	50	179,936,000.00	0	0	0	0	0	50	179,936,000	Kaltim	
		3.04.1.02.50.01	Kegiatan Perencanaan dan Pemanfaatan Hutan	Luas Penataan Kawasan Hutan Lindung di Tingkat Tapak dan Pemanfaatan Potensi Sumberdaya Hutan Secara Lestari		0	0	50	79,936,000.00	0	0	0	0	0	50	79,936,000	Kaltim	
		3.04.1.02.50.02	Kegiatan Perlindungan, KSDAE, dan Pemberdayaan Masyarakat	Luas Pengelolaan Kawasan Hutan Lindung di Tingkat Tapak Secara Lestari		0	0	50	100,000,000.00	0	0	0	0	0	50	100,000,000	Kaltim	



Tujuan	Sasaran	Kode	Program dan	Indikator Kinerja	Data Capai	Target Kinerja Program dan Kerangka Pendanaan											Unit kerja	Loka
		3.04.01.01.07	Program Pelayanan Administrasi Perkantoran	Tingkat kepuasan pemangku kepentingan terhadap pelayanan PD (SKM)		80	3,179,936,000	85	3,376,435,000.00	0	0	0	0	0	0	85	6,556,371,000	Kaltim
		3.04.01.07.01	Kegiatan Pelaksanaan Administrasi Perkantoran	Jumlah Bulan Pelaksanaan Administrasi Perkantoran		12 bln	3,179,936,000	12 bln	3,376,435,000.00	0	0	0	0	0	0	12 bln	6,556,371,000	Kaltim
		3.04.01.08	Program Peningkatan Sarana dan Prasarana Aparatur	Unit kerja PD yang memiliki kinerja		12	2,463,895,000	12	2,037,950,000.00	0	0	0	0	0	0	12	4,501,845,000	Kaltim
		3.04.01.08.01	Kegiatan Penyediaan Peralatan dan Kelengkapan Sarana dan Prasarana	Jumlah Bulan Penyediaan Peralatan dan Kelengkapan Sarana dan Prasarana		12 bln	1,317,800,000	12 bln	773,900,000.00	0	0	0	0	0	0	12 bln	2,091,700,000	Kaltim
		3.04.01.08.02	Kegiatan Pemeliharaan Peralatan dan Kelengkapan Sarana dan Prasarana	Jumlah Bulan Pemeliharaan Peralatan dan Kelengkapan Sarana dan Prasarana		12 bln	1,146,095,000	12 bln	1,264,050,000.00	0	0	0	0	0	0	12 bln	2,410,145,000	Kaltim
		3.04.01.09	Program Peningkatan Kapasitas Kelembagaan Pemerintahan Daerah	Persentase Kapasitas Kelembagaan Pemerintahan Daerah		100 %	2,588,400,000	100 %	2,606,000,000.00	0	0	0	0	0	0	100 %	5,194,400,000	Kaltim

Tujua n	Sasar an	Kod e	Program dan	Indikator Kinerja	Data Capai	Target Kinerja Program dan Kerangka Pendanaan										Unit kerja	Lo ka	
		3.04 . 3.04.0 1.01 . 09.01	Kegiatan Koordinasi dan Konsultasi Kelembagaan Pemerintah Daerah	Jumlah Kegiatan Rapat Koordinasi dan Konsultasi ke Dalam dan Luar Daerah		12 bln	2,135,500,000	12 bln	2,185,000,000.00	0	0	0	0	0	0	12 bln	4,320,500,000	Kaltim
		3.04 . 3.04.0 1.01 . 09.02	Kegiatan Peningkatan Kapasitas Sumberdaya Aparatur	Terpenuhinya Pakaian Dinas Beserta Perlengkapannya		580	452,900,000	580	421,000,000.00	0	0	0	0	0	0	1160	873,900,000	Kaltim
		3.04 . 3.04.0 1.01 . 10	Program Penyusunan Dokumen Perencanaan, Pengendalian, dan Evaluasi Penyelenggaraan	Kinerja Instansi Pemerintah Meningkat		71	1,774,590,000	71	1,306,500,000.00	0	0	0	0	0	0	71	3,081,090,000	Kaltim
		3.04 . 3.04.0 1.01 . 10.01	Kegiatan Penyusunan Dokumen Perencanaan dan Anggaran	Jumlah Dokumen Perencanaan dan Anggaran		10	629,350,000	10	667,100,000.00	0	0	0	0	0	0	20	1,296,450,000	Kaltim
		3.04 . 3.04.0 1.01 . 10.02	Kegiatan Penyusunan Laporan Pengendalian dan Evaluasi Pelaksanaan Kegiatan	Jumlah Dokumen Laporan Pengendalian dan Evaluasi Pelaksanaan Kegiatan		5	645,240,000.00	5	639,400,000.00	0	0	0	0	0	0	10	1,284,640,000	Kaltim
		3.04 . 3.04.0 1.01 . 10.03	Kegiatan Pembinaan, Pengawasan dan Pengendalian (DBH SDA DR)	Jumlah Laporan Pembinaan, Pengawasan dan Pengendalian		3	500,000,000.00	0	0	0	0	0	0	0	0	3	500,000,000	Kaltim

Tujua n	Sasar an	Kod e	Program dan	Indikator Kinerja	Data Capai	Target Kinerja Program dan Kerangka Pendanaan											Unit kerja	Lo ka
		3.04 . 3.04.0 1.01 . 10	Program Pembinaan Pegawasa n. dan Pengendali an (DBH SDA DR)	Jumlah Laporan Pembinaan, Pengawasan dan Pengendalian		0	0	3	500,000,000.0 0	0	0	0	0	0	0	3	500,000,0 00	Kaltim
		3.04 . 3.04.0 1.01 . 10.03	Kegiatan Pembinaan. Pegawasa n dan Pengendali an (DBH SDA DR)	Jumlah Laporan Pembinaan, Pengawasan dan Pengendalian		0	0	3	500,000,000.00	0	0	0	0	0	0	3	500,000,0 00	Kaltim
Mening katnya Peran Sektor Kehuta nan terhada p Ekonom i Daerah	Mening katkan Peneri maan PNBP Sektor Kehuta nan	3.28.3	PROGRAM PENGELOLA AN HUTAN	Produksi Hasil Hutan Kayu (M3); Produksi Hasil Hutan Bukan Kayu (Ton)	0	0	0	0	4.950.000 m3	44,353,921,7 00	5.000.000 m3	36,896,322,8 71	5.050.000 m3	38,484,305,4 19	15.000.0 00 m3	119,734,5 49,990	Kaltim	
									670 Ton		700 Ton		730 Ton		2100 Ton			
		3.28.3 .1.01	Pengelolaan Rencana Tata Hutan Kesatuan Pengelolaan Hutan (KPH) Kewenanga n Provinsi	Jumlah Dokumen Perencanaan yang telah disusun oleh KPH	0	0	0	0	20 Dokumen	1,498,900,00 0	0 Dokumen	0	0 Dokumen	0	20 Dokumen	1,498,900, 000	Kaltim	
		3.28.3 .1.01. 4	Koordinasi dan Sinkronisasi Usulan Perubahan Fungsi dan Peruntukan Hutan	Jumlah Dokumen Koordinasi dan Sinkronisasi Usulan Perubahan Peruntukkan dan Fungsi Kawasan Hutan untuk Wilayah Provinsi	0	0	0	0	3 Dokumen	1,498,900,00 0	0 Dokumen	0	0 Dokumen	0	3 Dokumen	1,498,900, 000	Kaltim	

Tujua n	Sasar an	Kod e	Program dan	Indikator Kinerja	Data Capai	Target Kinerja Program dan Kerangka Pendanaan											Unit kerja	Lo ka	
		3.28.3 .1.02	Rencana Pengelolaa n Kesatuan Pengelolaa n Hutan kecuali pada Kesatuan Pengelolaa n Hutan Konservasi (KPHK)	Jumlah Dokumen RPHJP / Revisi RPHJP yang telah disahkan	0	0	0	0	0	20 Dokumen	17,706,440,7 00	20 Dokumen	11,519,671,6 00	20 Dokumen	12,015,483,0 00	60 Dokumen	41,241,59 5,300		Kaltim
		3.28.3 .1.02. 1	Penyusuna n Rencana Pengelolaa n Kesatuan Pengelolaa n Hutan	Jumlah Dokumen Rencana Pengelolaan Kesatuan Pengelolaan Hutan yang Tersusun	0	0	0	0	0	20 Dokumen	17,706,440,7 00	20 Dokumen	11,519,671,6 00	20 Dokumen	12,015,483,0 00	60 Dokumen	41,241,59 5,300		Kaltim
		3.28.3 .1.03	Pemanfaat an Hutan di Kawasan Hutan Produksi dan Hutan Lindung	Luas Areal Pemanfaatan Hutan di kawasan hutan produksi dan hutan lindung yang dapat dikelola	0	0	0	0	0	394 Ha	2,550,000,00 0	1611386,43 Ha	2,665,620,00 0	1611386,43 Ha	2,780,332,41 9	3223166, 86 Ha	7,995,952, 419		Kaltim
		3.28.3 .1.03. 1	Penyediaan Data dan Informasi Wilayah Usaha di Kawasan Hutan Produksi	Jumlah Data dan Informasi Terkait Luas Perizinan Berusaha Pemanfaatan Hutan di Kawasan Hutan Produksi dalam 1 (Satu) Provinsi Secara Berkala	0	0	0	0	0	4 Dokumen	600,000,000	9 Dokumen	676,600,000	9 Dokumen	705,701,419	22 Dokumen	1,982,301, 419		Kaltim
		3.28.3 .1.03. 2	Penyediaan Data dan Informasi Wilayah Usaha di Kawasan Hutan Lindung	Jumlah Dokumen Data dan Informasi Mengenai Pemanfaatan Hutan di Kawasan HL Provinsi Secara Berkala	0	0	0	0	0	1 Dokumen	200,000,000	2 Dokumen	169,650,000	2 Dokumen	176,952,000	5 Dokumen	546.602,0 00		Kaltim

Tujuan	Sasaran	Kode	Program dan	Indikator Kinerja	Data Capai	Target Kinerja Program dan Kerangka Pendanaan											Unit kerja	Loka
		3.28.3 .1.03. 4	Koordinasi dan Sinkronisasi Pengendalian Izin Usaha atau Kerjasama Pemanfaatan di Kawasan Hutan Produksi	Jumlah Dokumen Hasil Koordinasi Sinkronisasi Pembinaan, Pengendalian, dan Pengawasan PBPH Di Kawasan Hutan Produksi	0	0	0	0	0	2 UM	1,750,000,000	6 UM	1,819,370,000	6 UM	1,887,679,000	14 UM	5,457,049,000	Kaltim
		3.28.3 .1.03. 5	Koordinasi dan Sinkronisasi Pengendalian Izin Usaha atau Kerjasama Pemanfaatan di Kawasan Hutan Lindung	Jumlah Dokumen Hasil Koordinasi Sinkronisasi Pembinaan, Pengendalian, dan Pengawasan PBPH Di Kawasan Hutan Lindung	0	0	0	0	0	0	0	0	0	1 Dokumen	5,000,000	1 Dokumen	5,000,000	Kaltim
		3.28.3 .1.03. 6	Pemeliharaan/Rehabilitasi Sarana dan Prasarana Gedung Kantor atau Bangunan Lainnya	Jumlah Dokumen Rencana Kerja Tahunan Pemanfaatan Hutan Produksi yang Disahkan	0	0	0	0	0	0	0	0	0	1 Dokumen	5,000,000	1 Dokumen	5,000,000	Kaltim
		3.28.3 .1.04	Pelaksanaan Rehabilitasi di Luar Kawasan Hutan Negara	Luas rehabilitasi di Luar Kawasan Hutan Negara	0	0	0	0	0	977 Ha	14,512,386,000	895 Ha	13,841,120,200	895 Ha	14,436,834,000	2767 Ha	42,790,340,200	Kaltim
		3.28.3 .1.04. 1	Penyusunan Rencana Tahunan Rehabilitasi Lahan (RTnRL)	Jumlah Dokumen Rencana Tahunan Rehabilitasi Lahan yang Disusun (RTnRL)	0	0	0	0	0	0	0	1 Dokumen	482,570,000	2 Dokumen	503,311,000	3 Dokumen	985,881,000	Kaltim

Tujua n	Sasar an	Kod e	Program dan	Indikator Kinerja	Data Capai	Target Kinerja Program dan Kerangka Pendanaan											Unit kerja	Lo ka	
		3.28.3 .1.04. 2	Pembangun an Hutan Rakyat di Luar Kawasan Hutan Negara	Luas Hutan Rakyat yang Dibangun di Luar Kawasan Hutan Negara	0	0	0	0	0	570 Ha	14,292,386,0 00	600 Ha	6,571,780,00 0	600 Ha	6,854,639,00 0	1770 Ha	27,718,80 5,000		Kaltim
		3.28.3 .1.04. 4	Pembangun an Penghijaua n Lingkungan di Luar Kawasan Hutan Negara	Luas Lahan yang Dihijaukan di Luar Kawasan Hutan Negara	0	0	0	0	0	0 Ha	0	295 Ha	4,482,411,80 0	295 Ha	4,670,342,00 0	590 Ha	9,152,753, 800		Kaltim
		3.28.3 .1.04. 8	Pembinaan dan/atau Pengawasa n dalam rangka Pengemban gan Rehabilitasi Lahan	Jumlah laporan pembinaan dan atau pengawasan dalam rangka pengembangan rehabilitasi lahan	0	0	0	0	0	27 Laporan	220,000,000	40 Laporan	2,304,358,40 0	40 Laporan	2,403,542,00 0	107 Laporan	4,927,900, 400		Kaltim
		3.28.3 .1.04. 9	Rehabilitasi Mangrove di luar kawasan hutan	Luas Area Mangrove Di Luar Kawasan Hutan yang Direhabilitasi	0	0	0	0	0	0	0	0	0	1 Ha	5,000,000	1 Ha	5,000,000		Kaltim
		3.28.3 .1.05	Pelaksanaa n Perlindung an Hutan di Hutan Lindung dan Hutan Produksi	Jumlah Tindak Pidana Kehutanan yang Ditangani	0	0	0	0	0	4 Kasus	7,215,895,00 0	6 Kasus	7,219,796,07 1	6 Kasus	7,530,520,00 0	16 Kasus	21,966,21 1,071		Kaltim
		3.28.3 .1.05. 1	Pencegahan dan Pembatasa n Kerusakan Hutan	Luas Hutan yang Dilakukan Patroli Pengamanan Hutan	0	0	0	0	0	4 Laporan	1,782,620,00 0	2 Laporan	313,198,750	2 Laporan	326,652,000	8 Laporan	2,422,470, 750		Kaltim

Tujua n	Sasar an	Kod e	Program dan	Indikator Kinerja	Data Capai	Target Kinerja Program dan Kerangka Pendanaan												Unit kerja	Lo ka
		3.28.3 .1.05. 3	Pencegahan dan Pembatasan Kerusakan Hasil Hutan	Jumlah Operasi Pencegahan dan Pembatasan Kerusakan Hasil Hutan	0	0	0	0	0	9 Laporan	108,900,000	1 Laporan	345,200,000	1 Laporan	360,058,000	11 Laporan	814,158,000	Kaltim	
		3.28.3 .1.05. 4	Koordinasi, Sinkronisasi dan Pelaksanaan Perlindungan Hutan	Jumlah Laporan/Pertemuan/Rapat Koordinasi. Sinkronisasi dan Pelaksanaan Perlindungan Hutan	0	0	0	0	0	11 Laporan	106,995,000	4 Laporan	2,000,000,000	4 Laporan	2,086,083,000	19 Laporan	4,193,078,000	Kaltim	
		3.28.3 .1.05. 5	Koordinasi, Sinkronisasi dan Pelaksanaan Pencegahan/ Penanggulangan Kebakaran Hutan dan Lahan	Jumlah Laporan Patroli /Sosialisasi yang Dilaksanakan Dalam Satu Tahun	0	0	0	0	0	7 Dokumen	5,217,380,000	7 Dokumen	4,561,397,321	7 Dokumen	4,757,727,000	21 Dokumen	14,536,504,321	Kaltim	
		3.28.3 .1.07	Pelaksanaan Pengolahan Hasil Hutan Kayu dengan Kapasitas Produksi <6000 m3/Tahun	Jumlah Pembinaan & pemenuhan komitmen pada Unit pengelolaan hasil hutan kayu	0	0	0	0	0	12 UM	258,900,000	15 UM	328,800,000	15 UM	342,951,000	42 UM	930,651,000	Kaltim	
		3.28.3 .1.07. 01	Rencana Pengolahan Hasil Hutan Kayu Dengan Kapasitas Produksi <6000 m3/Tahun	Jumlah Unit Manajemen yang Melaksanakan Tertib Pelaporan RKOPHH untuk Pemegang PBPHH (Kayu dan HHBK) Skala Usaha Kecil dan Menengah	0	0	0	0	0	0	0	0	0	1 Dokumen	5,000,000	1 Dokumen	5,000,000	Kaltim	

Tujuan	Sasaran	Kode	Program dan	Indikator Kinerja	Data Capai	Target Kinerja Program dan Kerangka Pendanaan											Unit kerja	Loka
		3.28.3 .1.07. 02	Pembinaan dan Pelaksanaan Pengolahan Hasil Hutan Kayu dengan Kapasitas Produksi <6000 m3/Tahun	Jumlah Dokumen Pelaksanaan Pembinaan. Pengendalian dan Pengawasan PBPHH (Kayu dan/atau HHBK) untuk Skala Usaha Kecil dan Menengah yang menjadi Kewenangan Provinsi	0	0	0	0	0	8 Laporan	258,900,000	24 Laporan	328,800,000	24 Laporan	337,951,000	56 Laporan	925,651,000	Kaltim
		3.28.3 .1.09	Perbenihan Tanaman Hutan	Jumlah SK Pengada dan Peadar Benih/Bibit terdaftar; Sertifikat Sumber Benih dan Laporan	0	0	0	0	0	37 SK/Srtfikat /Laporan	611,400,000	21 SK/Srtfikat /Laporan	1,321,315,000	21 SK/Srtfikat /Laporan	1,378,185,000	79 SK/Srtfikat /Laporan	3,310,900,000	Kaltim
		3.28.3 .1.09. 1	Penetapan Pengadaan Benih dan Peadar Benih dan/atau Terdaftar	Jumlah Penerbitan Perizinan Berusaha Berbasis Risiko (Perorangan dan Badan Usaha Non Perhutani) Kegiatan Usaha Pengadaan dan Pengedaran Benih. Pengadaan dan Pengedaran Bibit. Serta Pengadaan dan Pengedaran Benih dan Bibit Dalam Provinsi	0	0	0	0	0	7 SK	407,310,000	20 SK	603,439,000	20 SK	629,412,000	47 SK	1,640,161,000	Kaltim
		3.28.3 .1.09. 2	Sertifikasi Sumber Benih	Jumlah Sertifikat Sumber Benih yang Diterbitkan	0	0	0	0	0	0 Sertifikat	-	10 Sertifikat	470,300,000	10 Sertifikat	490,540,000	20 Sertifikat	960,840,000	Kaltim



Tujuan	Sasaran	Kode	Program dan	Indikator Kinerja	Data Capai	Target Kinerja Program dan Kerangka Pendanaan												Unit kerja	Loka
		3.28.3.1.09.5	Pengawasan Peredaran Benih dan/atau Bibit	Jumlah Data (Asal Usul, Jenis Mutu) Benih Atau Bibit yang Beredar	0	0	0	0	0	30 Laporan	204,090,000	12 Laporan	247,576,000	12 Laporan	258,233,000	54 Laporan	709,899,000		Kaltim
		3.28.4	PROGRAM KONSERVASI SUMBER DAYA ALAM HAYATI DAN EKOSISTEM NYA	Persentase Kerusakan Hutan di Dalam Kawasan Hutan	0	0	0	0	0	<1,5 %	519,300,000	<1,25 %	787,894,000	<1 %	934,932,600	<1 %	2,242,126,600		Kaltim
		3.28.4.1.03	Pengelolaan Kawasan Bermilai Ekosistem Penting, Daerah Penyangga Kawasan Suaka Alam dan Kawasan Pelestarian	Luas KBEP yang dikelola	0	0	0	0	0	6000 Ha	519,300,000	6000 Ha	787,894,000	6000 Ha	934,932,600	18000 Ha	2,242,126,600		Kaltim
		3.28.4.1.03.3	Perencanaan Pemanfaatan Ekosistem Lahan Basah	Luas Kerusakan Lahan Basah yang Tertangani	0	0	0	0	0	0	0	0	0	1 Ha	5,000,000	1 Ha	5,000,000		Kaltim
		3.28.4.1.03.5	Penguatan Kapasitas dan Pemberdayaan Masyarakat di Kawasan Bermilai Ekosistem Penting Kewenangan Daerah Provinsi	Jumlah Kelompok/Masyarakat yang Diberdayakan	0	0	0	0	0	0	519,300,000	21 Laporan	787,894,000	21 Laporan	924,932,600	42 Laporan	2,232,126,600		Kaltim

Tujuan	Sasaran	Kode	Program dan	Indikator Kinerja	Data Capai	Target Kinerja Program dan Kerangka Pendanaan												Unit kerja	Loka
		3.28.4.1.03.6	Pengelolaan Daerah Penyangga di Kawasan Bernilai Ekosistem Penting Kewenangan Daerah Provinsi	Luas Daerah Penyangga di Kawasan Bernilai Ekosistem Penting yang Dikelola	0	0	0	0	0	0	0	0	0	1 Ha	5,000,000	1 Ha	5,000,000		Kaltim
		3.28.5	PROGRAM PENDIDIKAN DAN PELATIHAN, PENYULUHAN DAN PEMBERDAYAAN MASYARAKAT DI BIDANG KEHUTANAN	Luas Kawasan Hutan yang Dikelola Masyarakat	0	0	0	0	0	32000 Ha	7,070,000,000	32000 Ha	7,200,140,525	32000 Ha	7,214,831,775	32000 Ha	21,484,972,300		Kaltim
		3.28.5.1.01	Pelaksanaan Penyuluhan Kehutanan Provinsi dan Pemberdayaan Masyarakat di Bidang Kehutanan	Jumlah Laporan Pelaksanaan Penyuluhan Kehutanan Provinsi dan Pemberdayaan Masyarakat di Bidang Kehutanan	0	0	0	0	0	15 Laporan	7,070,000,000	15 Laporan	7,200,140,525	15 Laporan	7,214,831,775	45 Laporan	21,484,972,300		Kaltim
		3.28.5.1.01.1	Peningkatan Kapasitas dan Kompetensi Penyuluh Kehutanan dan SDM Bidang Kehutanan	Jumlah Penyuluh Kehutanan yang Dilakukan Peningkatan Kapasitas	0	0	0	0	0	15 Kegiatan	732,601,000	15 Kegiatan	653,246,000	15 Kegiatan	654,553,775	45 Kegiatan	2,040,400,775		Kaltim
		3.28.5.1.01.2	Penguatan dan Pendampingan Kelembagaan Kelompok Tani Hutan	Jumlah Kelompok Tani Hutan yang Mandiri yang Mengikuti Penguatan dan Pendampingan Kelembagaan	0	0	0	0	0	20 Unit	5,250,000,000	20 KTH/KUPS	2,912,156,250	20 KTH/KUPS	2,918,109,000	60 Unit	11,080,265,250		Kaltim

Tujua n	Sasar an	Kod e	Program dan	Indikator Kinerja	Data Capai	Target Kinerja Program dan Kerangka Pendanaan											Unit kerja	Lo ka	
		3.28.5 .1.01. 3	Penyiapan dan Pengemban gan Perhutanan Sosial	Luas Kawasan yang Disiapkan untuk Perhutanan Sosial	0	0	0	0	0	10 Unit	1,087,399,00 0	10 Unit	3,634,738,27 5	10 Unit	3,642,169,00 0	30 Unit	8,364,306, 275		Kaltim
		3.28.6	<b>PROGRAM PENGELOLA AN DAERAH ALIRAN SUNGAI (DAS)</b>	Persentase Tutupan Lahan Meningkat	0	0	0	0	0	8 %	810,000,000	13,98 %	1,616,896,60 0	13,98 %	1,633,724,00 0	13,98 %	4,060,620, 600		Kaltim
		3.28.6 .1.01	Pelaksanaa n Pengelolaa n DAS Lintas Daerah Kabupaten /Kota dan dalam Daerah Kabupaten /Kota dalam 1 (satu)	Jumlah Laporan Pelaksanaan Pengelolaan DAS Lintas Daerah Kabupaten/Kota dan dalam Daerah Kab/Kota	0	0	0	0	0	14 Laporan	810,000,000	17 Laporan	1,616,896,60 0	17 Laporan	1,633,724,00 0	48 Laporan	4,060,620, 600		Kaltim
		3.28.6 .1.01. 1	Penyusuna n dan Penetapan Rencana Pengelolaa n DAS	Jumlah Dokumen Rencana Pengelolaan DAS yang Ditetapkan	0	0	0	0	0	0	0	1 Dokumen	495,697,000	1 Dokumen	500,854,000	2 Dokumen	996,551,0 00		Kaltim
		3.28.6 .1.01. 2	Optimalisas i Fungsi dan Daya Dukung Wilayah DAS	Jumlah Dokumen Sinkronisasi dan Koordinasi Optimalisasi DAS	0	0	0	0	0	1 DAS/Sub DAS	340,000,000	4 DAS/Sub DAS	411,720,000	4 DAS/Sub DAS	416,005,000	9 DAS/Sub DAS	1,167,725, 000		Kaltim
		3.28.6 .1.01. 3	Penerapan Teknik Konservasi Tanah dan Air di Wilayah DAS		0	0	0	0	0	0	0	0	0	0	5,000,000		5,000,000		Kaltim

Tujuan	Sasaran	Kode	Program dan	Indikator Kinerja	Data Capai	Target Kinerja Program dan Kerangka Pendanaan											Unit kerja	Loka	
		3.28.6.1.01.4	Pemberdayaan Masyarakat dalam Kegiatan Pengelolaan DAS	Jumlah Orang yang Mengikuti Pemberdayaan Masyarakat dalam Kegiatan Pengelolaan DAS	0	0	0	0	0	15 Laporan	200,000,000	6 Laporan	609,239,600	6 Laporan	610,581,000	27 Laporan	1,419,820,600		Kaltim
		3.28.6.1.01.6	Peningkatan Koordinasi dan Sinkronisasi Pengelolaan DAS	Jumlah Laporan peningkatan koordinasi dan sinkronisasi pengelolaan DAS	0	0	0	0	0	0 Laporan	270,000,000	4 Laporan	100,240,000	4 Laporan	101,284,000	8 Laporan	471,524,000		Kaltim
		3.28.1	PROGRAM PENUNJANG URUSAN PEMERINTAHAN DAERAH PROVINSI	Skor Kepuasan Masyarakat Terhadap Pelayanan Urusan Bidang Kehutanan	0	0	0	0	0	82 %	141,772,084,000	83 %	166,205,729,532	84%	181,971,507,100	84%	489,949,320,632		Kaltim
		3.28.1.1.01	Perencanaan, Penganggaran, dan Evaluasi Kinerja Perangkat Daerah	Nilai AKIP	0	0	0	0	0	70 Nilai AKIP	1,280,000,000	70 Nilai AKIP	1,232,589,000	70 Nilai AKIP	1,018,625,000	210 Nilai AKIP	3,531,214,000		Kaltim
50		3.28.1.1.01.1	Penyusunan Dokumen Perencanaan Perangkat Daerah	Jumlah Dokumen Perencanaan Perangkat Daerah	0	0	0	0	0	9	650,000,000	8 Dokumen	618,668,000	8 Dokumen	511,274,000	25	1,779,942,000		Kaltim
		3.28.1.1.01.7	Evaluasi Kinerja Perangkat Daerah	Jumlah Laporan Evaluasi Kinerja Perangkat Daerah	0	0	0	0	0	12	630,000,000	2 Dokumen	613,921,000	2 Dokumen	507,351,000	16	1,751,272,000		Kaltim
		3.28.1.1.02	Administrasi Keuangan Perangkat Daerah	Jumlah Laporan Keuangan Perangkat Daerah	0	0	0	0	0	12 Laporan	134,357,299,000	12 Laporan	157,048,263,900	12 Laporan	174,357,373,100	36 Laporan	465,762,936,000		Kaltim

Tujua n	Sasar an	Kod e	Program dan	Indikator Kinerja	Data Capai	Target Kinerja Program dan Kerangka Pendanaan											Unit kerja	Lo ka	
		3.28.1 .1.02. 1	Penyediaan Gaji dan Tunjangan ASN	Jumlah Orang yang Menerima Gaji dan Tunjangan ASN	0	0	0	0	0	12 Bulan	133,717,579, 000	12 Bulan	155,808,578, 900	12 Bulan	173,332,898, 794	36 Bulan	462,859,0 56,694		Kaltim
		3.28.1 .1.02. 2	Penyediaan Administras i Pelaksanaa n Tugas ASN	Jumlah Dokumen Hasil Penyediaan Administarsi Pelaksanaan Tugas ASN	0	0	0	0	0	12 Bulan	623,400,000	12 Bulan	710,280,000	12 Bulan	581,968,306	36 Bulan	1,915,648, 306		Kaltim
		3.28.1 .1.02. 3	Pelaksanaa n Penatausah aan dan Pengujian/ Verifikasi Keuangan SKPD	Jumlah Dokumen Penatausahaan dan Pengujian/Verifik asi Keuangan SKPD	0	0	0	0	0	0	0	0	0	1 Dokumen	5,000,000	1 Dokumen	5,000,000		Kaltim
		3.28.1 .1.02. 5	Koordinasi dan Penyusuna n Laporan Keuangan Akhir Tahun SKPD	Jumlah Laporan Keuangan Akhir Tahun SKPD dan Laporan Hasil Koordinasi Penyusunan Laporan Keuangan Akhir Tahun SKPD	0	0	0	0	0	0	0	1 Laporan	295,943,500	1 Laporan	244,571,000	2 Laporan	540,514,5 00		Kaltim
		3.28.1 .1.02. 7	Koordinasi dan Penyusuna n Laporan Keuangan Bulanan/Tri wulanan/Se mesteran SKPD	Jumlah Laporan Keuangan Bulanan/ Triwulanan/Seme steran SKPD dan Laporan Koordinasi Penyusunan Laporan Keuangan Bulanan/Triwula nan/Semesteran SKPD	0	0	0	0	0	12 Bulan	16,320,000	16 Laporan	233,461,500	16 Laporan	192,935,000	44 Bulan	442,716,5 00		Kaltim
		3.28.1 .1.03	Administra si Barang Milik Daerah Pada Perangkat Daerah	Jumlah Laporan Administarsi Barang Milik Daerah pada Perangkat Daerah	0	0	0	0	0	12 Laporan	145,000,000	12 Laporan	509,338,000	12 Laporan	420,921,000	36 Laporan	1,075,259, 000		Kaltim

Tujuan	Sasaran	Kode	Program dan	Indikator Kinerja	Data Capai	Target Kinerja Program dan Kerangka Pendanaan											Unit kerja	Loka
		3.28.1.1.03.4	Pembinaan, Pengawasan, dan Pengendalian Barang Milik Daerah pada SKPD	Jumlah Laporan Hasil Pembinaan, Pengawasan, dan Pengendalian Barang Milik Daerah pada SKPD	0	0	0	0	0	7 Laporan	145,000,000	10 Laporan	224,710,000	10 Laporan	185,700,000	27 Laporan	555,410,000	Kaltim
		3.28.1.1.03.5	Rekonsiliasi dan Penyusunan Barang Milik Daerah pada SKPD	Jumlah Laporan Rekonsiliasi dan Penyusunan Laporan Barang Milik Daerah pada SKPD	0	0	0	0	0	0	0	7 Laporan	94,585,000	7 Laporan	78,167,000	14 Laporan	172,752,000	Kaltim
		3.28.1.1.03.6	Penatausahaan Barang Milik Daerah pada SKPD	Jumlah Laporan Penatausahaan Barang Milik Daerah pada SKPD	0	0	0	0	0	0	0	11 Laporan	190,043,000	11 Laporan	157,054,000	22 Laporan	347,097,000	Kaltim
		3.28.1.1.05	Administrasi Kepegawaian Perangkat Daerah	Jumlah laporan administrasi kepegawaian Perangkat Daerah	0	0	0	0	0	12 Laporan	359,532,700	12 Laporan	398,270,000	12 Laporan	329,117,000	36 Laporan	1,086,919,700	Kaltim
		3.28.1.1.05.2	Pengadaan Pakaian Dinas Beserta Atribut Kelengkapannya	Jumlah Paket Pakaian Dinas Beserta Atribut Kelengkapan	0	0	0	0	0	248 Stel	223,432,700	320 Stel	248,000,000	320 Stel	204,932,000	888 Stel	676,364,700	Kaltim
		3.28.1.1.05.5	Monitoring, Evaluasi dan Penilaian Kinerja Pegawai	Jumlah Dokumen Monitoring, Evaluasi, dan Penilaian Kinerja Pegawai	0	0	0	0	0	0	0	0	0	1 Dokumen	5,000,000	1 Dokumen	5,000,000	Kaltim
		3.28.1.1.05.11	Bimbingan Teknis Implementasi Peraturan Perundang-Undangan	Jumlah Bimtek / Pelatihan	0	0	0	0	0	7 Orang	136,100,000	12 Orang	150,270,000	12 Orang	119,185,000	31 Orang	405,555,000	Kaltim

Tujuan	Sasaran	Kode	Program dan	Indikator Kinerja	Data Capai	Target Kinerja Program dan Kerangka Pendanaan											Unit kerja	Loka	
		3.28.1.1.06	Administrasi Umum Perangkat Daerah	Jumlah bulan pelaksanaan administrasi umum Perangkat Daerah	0	0	0	0	0	12 Bulan	1,657,872,300	12 Bulan	2,361,129,700	12 Bulan	1,951,208,000	36 Bulan	5,970,210,000		Kaltim
		3.28.1.1.06.1	Penyediaan Komponen Instalasi Listrik/Penerangan Bangunan Kantor	Jumlah Paket Komponen Instalasi Listrik/Penerangan Bangunan Kantor yang Disediakan	0	0	0	0	0	210 Unit	12,000,000	0 Unit	-	0 Unit	0	210 Unit	12,000,000		Kaltim
		3.28.1.1.06.2	Penyediaan Peralatan dan Perlengkapan Kantor	Jumlah Paket Peralatan dan Perlengkapan Kantor yang Disediakan	0	0	0	0	0	0	0	12 Bulan	756,809,700	12 Bulan	625,436,000	24 Bulan	1,382,245,700		Kaltim
		3.28.1.1.06.3	Penyediaan Peralatan Rumah Tangga	Jumlah Paket Peralatan Rumah Tangga yang Disediakan	0	0	0	0	0	12 Bulan	70,074,300	12 Bulan	65,000,000	12 Bulan	53,660,000	36 Bulan	188,734,300		Kaltim
		3.28.1.1.06.4	Penyediaan Bahan Logistik Kantor	Jumlah Paket Bahan Logistik Kantor yang Disediakan	0	0	0	0	0	12 Bulan	45,600,000	12 Bulan		12 Bulan	0	36 Bulan	45,600,000		Kaltim
70		3.28.1.1.06.5	Penyediaan Barang Cetak dan Penggandaan	Jumlah Paket Barang Cetak dan Penggandaan yang Disediakan	0	0	0	0	0	2566 Lembar	85,000,000	47670 Lembar	100,000,000	47670 2566	82,642,000	97906 2566	267,642,000		Kaltim
		3.28.1.1.06.6	Penyediaan Bahan Bacaan dan Peraturan Perundang-undangan	Jumlah Dokumen Bahan Bacaan dan Peraturan Perundang-Undangan yang Disediakan	0	0	0	0	0	0	0	12 Bulan	7,020,000	12 Bulan	5,802,000	24 Bulan	12,822,000		Kaltim

Tujuan	Sasaran	Kode	Program dan	Indikator Kinerja	Data Capai	Target Kinerja Program dan Kerangka Pendanaan											Unit kerja	Loka	
		3.28.1.1.06.7	Penyediaan Bahan/Material	Jumlah Paket Bahan/Material yang Disediakan	0	0	0	0	0	0	0	0	0	1 Paket	5,000,000	1 Paket	5,000,000		Kaltim
		3.28.1.1.06.9	Penyelenggaraan Rapat Koordinasi dan Konsultasi SKPD	Jumlah Laporan Penyelenggaraan Rapat Koordinasi dan Konsultasi SKPD	0	0	0	0	0	243 Orang	1,445,198,000	309 Orang	1,432,300,000	309 Orang	1,168,668,000	861 Orang	4,046,166,000		Kaltim
		3.28.1.1.06.10	Penatausahaan Arsip Dinamis pada SKPD	Jumlah Dokumen Penatausahaan Arsip Dinamis pada SKPD	0	0	0	0	0	0	0	0	0	1 Dokumen	5,000,000	1 Dokumen	5,000,000		Kaltim
		3.28.1.1.06.11	Dukungan Pelaksanaan Sistem Pemerintahan Berbasis Elektronik pada SKPD	Jumlah Dokumen Dukungan Pelaksanaan Sistem Pemerintahan Berbasis Elektronik pada SKPD	0	0	0	0	0	0	0	0	0	1 Dokumen	5,000,000	1 Dokumen	5,000,000		Kaltim
		3.28.1.1.07	Pengadaan Barang Milik Daerah Penunjang Urusan Pemerintah Daerah	Jumlah Unit pengadaan barang milik daerah penunjang urusan Pemerintah Daerah	0	0	0	0	0	13 Unit	678,000,000	19 Unit	791,061,500	19 Unit	700,177,000	51 Unit	2,169,238,500		Kaltim
		3.28.1.1.07.1	Pengadaan Kendaraan Perorangan Dinas atau Kendaraan Dinas Jabatan	Jumlah Unit Kendaraan Perorangan Dinas atau Kendaraan Dinas Jabatan yang Disediakan	0	0	0	0	0	0	0	0	0	1 Unit	5,000,000	1 Unit	5,000,000		Kaltim



Tujuan	Sasaran	Kode	Program dan	Indikator Kinerja	Data Capai	Target Kinerja Program dan Kerangka Pendanaan											Unit kerja	Loka	
		3.28.1.1.07.2	Pengadaan Kendaraan Dinas Operasional atau Lapangan	Jumlah Unit Kendaraan Dinas Operasional atau Lapangan yang Disediakan	0	0	0	0	0	0	0	0	0	1 Unit	5,000,000	1 Unit	5,000,000		Kaltim
		3.28.1.1.07.6	Pengadaan Peralatan dan Mesin Lainnya	Jumlah Unit Peralatan dan Mesin Lainnya yang Disediakan	0	0	0	0	0	48	678,000,000	21 Unit	791,061,500	21 Unit	638,727,000	90 Unit	2,107,788,500		Kaltim
		3.28.1.1.07.8	Pengadaan Aset Tak Berwujud	Jumlah Unit Aset Tak Berwujud yang Disediakan	0	0	0	0	0	0	0	0	0	1 Unit	51,450,000	1 Unit	51,450,000		Kaltim
		3.28.1.1.08	Penyediaan Jasa Penunjang Urusan Pemerintahan Daerah	Jumlah bulan pelaksanaan penyediaan jasa penunjang urusan Pemerintahan Daerah	0	0	0	0	0	12 Bulan	2,128,160,000	12 Bulan	2,325,665,032	12 Bulan	1,921,924,000	36 Bulan	6,375,749,032		Kaltim
		3.28.1.1.08.1	Penyediaan Jasa Surat Menyurat	Jumlah Laporan Penyediaan Jasa Surat Menyurat	0	0	0	0	0	12 Bulan	12,000,000	12 Bulan	15,000,000	12 Bulan	12,365,000	36 Bulan	39,365,000		Kaltim
		3.28.1.1.08.2	Penyediaan Jasa Komunikasi, Sumber Daya Air dan Listrik	Jumlah Laporan Penyediaan Jasa Komunikasi, Sumber Daya Air dan Listrik yang Disediakan	0	0	0	0	0	12 Bulan	488,760,000	12 Bulan	488,760,000	12 Bulan	403,917,000	36 Bulan	1,381,437,000		Kaltim
		3.28.1.1.08.4	Penyediaan Jasa Pelayanan Umum Kantor	Jumlah Laporan Penyediaan Jasa Pelayanan Umum Kantor yang Disediakan	0	0	0	0	0	12	1,627,400,000	0 Laporan	1,821,905,032	12 Bulan	1,505,642,000	12 Bulan	4,954,947,032		Kaltim

Tujuan	Sasaran	Kode	Program dan	Indikator Kinerja	Data Capai	Target Kinerja Program dan Kerangka Pendanaan											Unit kerja	Loka
		3.28.1.1.09	Pemeliharaan Barang Milik Daerah Penunjang Urusan Pemerintahan Daerah	Jumlah Unit pemeliharaan barang milik daerah penunjang urusan Pemerintahan Daerah	0	0	0	0	0	61 Unit	1,166,220,000	19 Unit	1,539,412,400	19 Unit	1,272,162,000	99 Unit	3,977,794,400	Kaltim
		3.28.1.1.09.1	Penyediaan Jasa Pemeliharaan, Biaya Pemeliharaan dan Pajak Kendaraan Perorangan Dinas atau Kendaraan Dinas Jabatan	Jumlah Kendaraan Perorangan Dinas atau Kendaraan Dinas Jabatan yang Dipelihara dan Dibayarkan Pajaknya	0	0	0	0	0	6 Unit	263,020,000	6 Unit	341,254,400	6 Unit	281,990,000	18 Unit	886,264,400	Kaltim
		3.28.1.1.09.2	Penyediaan Jasa Pemeliharaan, Biaya Pemeliharaan, Pajak dan Perizinan Kendaraan Dinas Operasional atau Lapangan	Jumlah Kendaraan Dinas Operasional atau Lapangan yang Dipelihara dan Dibayarkan Pajak dan Perizinannya	0	0	0	0	0	55 Unit	377,750,000	39 Unit	530,930,000	39 Unit	428,767,000	133 Unit	1,337,447,000	Kaltim
		3.28.1.1.09.5	Pemeliharaan Mebel	Jumlah Mebel yang Dipelihara	0	0	0	0	0	0	0	0	0	1 Unit	5,000,000	1 Unit	5,000,000	Kaltim
		3.28.1.1.09.6	Pemeliharaan Peralatan dan Mesin Lainnya	Jumlah Peralatan dan Mesin Lainnya yang Dipelihara	0	0	0	0	0	12 Bulan	150,950,000	12 Bulan	170,008,000	12 Bulan	140,497,000	36 Bulan	461,455,000	Kaltim

Tujuan	Sasaran	Kode	Program dan Kegiatan	Indikator Kinerja	Data Capaian Tahun Awal Rencana	Target Kinerja Program dan Kerangka Pendanaan											Unit kerja	Lokasi	
						2019	2020	2021	2022	2023	Kondisi Kinerja Akhir Periode								
						TARGET	Rp	TARGET	Rp	TARGET	Rp	TARGET	Rp	TARGET	Rp	TARGET	Rp		
		3.28.1.1.09.7	Pemeliharaan Aset Tetap Lainnya	Jumlah Aset Tetap Lainnya yang Dipelihara	0	0	0	0	0	0	0	0	0	1 Unit	5,000,000	1 Unit	5,000,000		Kaltim
		3.28.1.1.09.9	Pemeliharaan/Rehabilitasi Gedung Kantor dan Bangunan Lainnya	Jumlah Gedung Kantor dan Bangunan Lainnya yang Dipelihara/Direhabilitasi	0	0	0	0	0	1 Unit	374,500,000	1 Unit	497,220,000	Unit	-	3 Unit	871,720,000		Kaltim
		3.28.1.1.09.10	Pemeliharaan/Rehabilitasi Sarana dan Prasarana Gedung Kantor atau Bangunan Lainnya	Jumlah Sarana dan Prasarana Gedung Kantor atau Bangunan Lainnya yang Dipelihara/Direhabilitasi	0	0	0	0	0	0	0	0	0	2 Unit	410,908,000	4 Unit	410,908,000		Kaltim

**Tabel VI-4.** Rencana Pendanaan Program dan Kegiatan Pelayanan pada UPTD TAHURA BUKIT SOEHARTO 2019 – 2023

Tujuan	Sasaran	Kode	Program dan Kegiatan	Indikator Kinerja Program (outcome) dan Kegiatan (Output)	Data Capaian Tahun Awal Rencana	Target Kinerja Program dan Kerangka Pendanaan											Unit kerja Pening Jawa b	Lokasi	
						2019		2020		2021		2022		2023		Kondisi Kinerja Akhir Periode			
						TARGET	Rp	TARGET	Rp	TARGET	Rp	TARGET	Rp	TARGET	Rp	TARGET			Rp
Meningkatkan Kontribusi Sektor Kehutanan	Optimalisasi Pemanfaatan dan Pengelolaan	3.04.3.04.01.01.43	Program Penyuluhan (DBH SDA DR)	Jumlah Usaha Ekonomi Produktif Pada KTH		4 usaha	432,800,000	4 usaha	800,000,000	0	0	0	0	0	0	4 usaha	1,232,800,000		Tahura

Tujuan	Sasaran	Kode	Program dan	Indikator Kinerja	Data Capai	Target Kinerja Program dan Kerangka Pendanaan											Unit kerja	Loka
Terhadap Ekonomi Daerah	Hutan Berkelanjutan dalam Mendukung Peningkatan Perekonomian Daerah	3.04.3.04.01.01.43.04	Kegiatan Metode dan Materi Penyuluhan	Jumlah Laporan Metode dan Materi Penyuluhan		4	432,800,000	4	800,000,000	0	0	0	0	0	0	8	1,232,800,000	Tahura
		3.04.3.04.01.44	Program Pemberdayaan Masyarakat Setempat (DBH SDA DR)	Jumlah Usulan Izin Perhutanan Sosial		5	1,264,100,000	5	1,550,000,000	0	0	0	0	0	0	10	2,814,100,000	Tahura
		3.04.3.04.01.44.03	Kegiatan Penanganan Konflik Tenurial dan Hutan Adat	Jumlah Kegiatan Penanganan Konflik Tenurial dan Hutan Adat		5	1,264,100,000	5	1,550,000,000	0	0	0	0	0	0	10	2,814,100,000	Tahura
		3.04.3.04.01.45	Program Pencegahan dan Penanggulangan Kebakaran Hutan dan Lahan (DBH SDA DR)	Persentase Luas Kebakaran Hutan Menurun		0,25 %	19,668,292,000	0,25 %	14,461,267,000	0	0	0	0	0	0	0,25 %	34,129,559,000	Tahura
		3.04.3.04.01.45.01	Kegiatan Pengembangan Sarana Prasarana Pengendalian Kebakaran Hutan dan Lahan.	Jumlah Sarana Prasarana Pengendalian Kebakaran Hutan dan lahan		31	15,369,957,000	31	7,961,267,000	0	0	0	0	0	0	62	23,331,224,000	Tahura
		3.04.3.04.01.45.02	Kegiatan Pelatihan/Pembekalan/Inhouse Training/Penyegaran/Bimtek PKHL.	Jumlah Kegiatan Pelatihan/Pembekalan/Inhouse Training/ Penyegaran/Bimtek PKHL		6	319,450,000	6	900,000,000	0	0	0	0	0	0	12	1,219,450,000	Tahura

Tujuan	Sasaran	Kode	Program dan	Indikator Kinerja	Data Capai	Target Kinerja Program dan Kerangka Pendanaan											Unit kerja	Loka
		3.04 . 3.04.0 1.01 . 45.03	Kegiatan Penetapan Posko Dalkarhut.	Jumlah Kegiatan Penetapan Posko Dalkarhutla		4	366,875,000	4	850,000,000	0	0	0	0	0	0	8	1,216,875,000	Tahura
		3.04 . 3.04.0 1.01 . 45.04	Kegiatan Penaksiran Luas Kebakaran dan Investigasi Penyebab Kebakaran.	Jumlah Laporan Penaksiran Luas Areal Kebakaran Hutan dan Lahan (Karhutla) dan Investigasi Penyebab Kebakaran		4	693,200,000	4	800,000,000	0	0	0	0	0	0	8	1,493,200,000	Tahura
		3.04 . 3.04.0 1.01 . 45.05	Kegiatan Sosialisasi/Kampanye Pencegahan Kebakaran Hutan dan Lahan	Jumlah Laporan Pelaksanaan Sosialisasi/Kampanye Pencegahan		3	611,500,000	3	900,000,000	0	0	0	0	0	0	6	1,511,500,000	Tahura
		3.04 . 3.04.0 1.01 . 45.06	Kegiatan Patroli Pencegahan Kebakaran Hutan dan Lahan	Jumlah Laporan Kegiatan Patroli Pencegahan Kebakaran Hutan dan Lahan		46	1,334,160,000	46	1,500,000,000	0	0	0	0	0	0	92	2,834,160,000	Tahura
		3.04 . 3.04.0 1.01 . 45.07	Kegiatan Pemadaman Kebakaran Hutan dan Lahan.	Jumlah Laporan Kegiatan Pemadaman Kebakaran Hutan dan Lahan		35	622,350,000	35	800,000,000	0	0	0	0	0	0	70	1,422,350,000	Tahura
		3.04 . 3.04.0 1.01 . 45.08	Kegiatan Rekomendasi Pelaksanaan Rehabilitasi Areal Bekas Terbakar.	Jumlah Dokumen Kegiatan Rekomendasi Pelaksanaan Rehabilitasi Areal Bekas Terbakar		5	350,800,000	5	750,000,000	0	0	0	0	0	0	10	1,100,800,000	Tahura
		3.04 . 3.04.0 1.01 . 46	Program Perlindungan dan Pengamanan Hutan (DBH DR)	Jumlah Tindak Pidana Kehutanan yang ditangani		2	1,728,125,000	2	2,050,000,000	0	0	0	0	0	0	4	3,778,125,000	Tahura

Tujua n	Sasar an	Kod e	Program dan	Indikator Kinerja	Data Capai	Target Kinerja Program dan Kerangka Pendanaan											Unit kerja	Lo ka
		3.04 . 3.04.0 1.01 . 46.01	Kegiatan Sosialisasi.	Jumlah Kegiatan Sosialisasi,		4	364,400,000	4	550,000,000	0	0	0	0	0	0	8	914,400,000	Tahura
		3.04 . 3.04.0 1.01 . 46.04	Kegiatan Patroli Pengamana n.	Jumlah Laporan Patroli		25	1,333,725,000	25	1,500,000,000	0	0	0	0	0	0	50	2,833,725,000	Tahura
		3.04 . 3.04.0 1.01 . 47	Program Rehabilitasi Hutan dan Lahan (DBH SDA DR)	Luas Hutan dan Lahan Kritis yang Direhabilitasi		86 Ha	1,998,800,000	86 Ha	6,413,300,000	0	0	0	0	0	0	86 Ha	8,412,100,000	Tahura
		3.04 . 3.04.0 1.05 . 47.01	Kegiatan Perencanaa n.	Luas Rancangan Kegiatan Penanaman			-		400,000,000	0	0	0	0	0	0	0	400,000,000	Tahura
		3.04 . 3.04.0 1.01 . 47.02	Kegiatan Pelaksanaa n.	Luas Penanaman		86 Ha	1,998,800,000	86 Ha	5,563,300,000	0	0	0	0	0	0	86 Ha	7,562,100,000	Tahura
		3.04 . 3.04.0 1.04 . 47.03	Kegiatan Monitoring dan Evaluasi.				-		450,000,000	0	0	0	0	0	0	0	450,000,000	Tahura
		3.04 . 3.04.0 1.01 . 48	Program Pengemban gan Perbenihan (DBH SDA DR)	Jumlah Surat Keterangan		2	182,450,000	2	-	0	0	0	0	0	0	4	182,450,000	Tahura

Tujuan	Sasaran	Kode	Program dan	Indikator Kinerja	Data Capai	Target Kinerja Program dan Kerangka Pendanaan											Unit kerja	Loka
			0	Bibit		100000		100000		0	0	0	0	0	0	200000	-	Tahura
			Kegiatan Penyediaan Bibit	Jumlah Bibit yang Tersedia		100000	99,350,000	100000	-	0	0	0	0	0	0	200000	99,350,000	Tahura
		3.04 . 3.04.0 1.01 . 48.05	Kegiatan Pengedaran Benih dan Bibit.	Jumlah SK Pengada dan Pengedar Benih dan/atau Bibit		2	83,100,000	2	-	0	0	0	0	0	0	4	83,100,000	Tahura
		3.04 . 3.04.0 1.02 . 50	Program Pengelolaan Hutan Tahura Bukit Soeharto	Luas Kawasan Hutan Tahura yang Dikelola		150 Ha	320,400,000	150 Ha	320,400,000	0	0	0	0	0	0	150 Ha	640,800,000	Tahura
		3.04 . 3.04.0 1.02 . 50.01	Kegiatan Perencanaan dan Pemanfaatan Hutan	Luas Penataan Kawasan Hutan Konservasi di Tingkat Tapak dan Pemanfaatan Potensi SDH Secara Lestari		150 Ha	270,400,000	150 Ha	270,400,000	0	0	0	0	0	0	300 Ha	540,800,000	Tahura
		3.04 . 3.04.0 1.02 . 50.02	Kegiatan Perlindungan KSDAE dan Pemberdayaan Masyarakat	Luas Penanganan Degradasi dan Deforestasi serta Konflik Tenurial		150 Ha	50,000,000	150 Ha	50,000,000	0	0	0	0	0	0	300 Ha	100,000,000	Tahura
		3.04 . 3.04.0 1.01 . 07	Program Pelayanan Administrasi Perkantoran	Terlayannya Administrasi Perkantoran		12	846,594,000	12	846,594,000	0	0	0	0	0	0	24	1,693,188,000	Tahura

Tujua n	Sasaran	Kode	Program dan	Indikator Kinerja	Data Capai	Target Kinerja Program dan Kerangka Pendanaan										Unit kerja	Lo ka	
		3.04 . 3.04.0 1.01 . 07.01	Kegiatan Pelaksanaan Administrasi Perkantoran	Jumlah Bulan Pelaksanaan Administrasi Perkantoran		12 bln	846,594,000	12 bln	846,594,000	0	0	0	0	0	0	12 Bln	1,693,188, 000	Tahura
		3.04 . 3.04.0 1.01 . 08 P	Program Peningkatan Sarana dan Prasarana Aparatur	Terpenuhinya Sarana dan Prasarana Aparatur		12	731,906,000	12	731,906,000	0	0	0	0	0	0	24	1,463,812, 000	Tahura
		3.04 . 3.04.0 1.01 . 08.01	Kegiatan Penyediaan Peralatan dan Kelengkapan Sarana dan Prasarana	Jumlah Bulan Penyediaan Peralatan dan Kelengkapan Sarana dan Prasarana		12 bln	530,250,000	12 bln	530,250,000	0	0	0	0	0	0	12 Bln	1,060,500, 000	Tahura
		3.04 . 3.04.0 1.01 . 08.02	Kegiatan Pemeliharaan Peralatan dan Kelengkapan Sarana dan Prasarana	Jumlah Bulan Pemeliharaan Peralatan dan Kelengkapan Sarana dan Prasarana		12 bln	201,656,000	12 bln	201,656,000	0	0	0	0	0	0	12 Bln	403,312,0 00	Tahura
		3.04 . 3.04.0 1.01 . 09	Program Peningkatan Kapasitas Kelembagaan Pemerintah Daerah	Persentase Kapasitas Kelembagaan Pemerintah Daerah		100 %	229,100,000	100 %	229,100,000	0	0	0	0	0	0	2	458,200,0 00	Tahura
		3.04 . 3.04.0 1.01 . 09.01	Kegiatan Koordinasi dan Konsultasi Kelembagaan Pemerintah Daerah	Jumlah Kegiatan Rapat Koordinasi dan Konsultasi ke Dalam dan Luar Daerah		12 bln	127,000,000		127,000,000	0	0	0	0	0	0	12 Bln	254,000,0 00	Tahura



Tujuan	Sasaran	Kode	Program dan	Indikator Kinerja	Data Capai	Target Kinerja Program dan Kerangka Pendanaan											Unit kerja	Lo ka
		3.04.3.04.01.01.09.02	Kegiatan Peningkatan Kapasitas Sumberdaya Aparatur	Terpenuhinya Pakaian Dinas Beserta Perlengkapannya		114	102,100,000		102,100,000	0	0	0	0	0	0	228	204,200,000	Tahura
				Jumlah Laporan Pembinaan, Pengawasan dan Pengendalian		0		3		0	0	0	0	0	0	3		Tahura
Meningkatnya Peran Sektor Kehutanan terhadap Ekonomi Daerah	Meningkatkan Peran Penerimaan PNPB Sektor Kehutanan	3.28.3	PROGRAM PENGELOLAAN HUTAN	Produksi Hasil Hutan Kayu (M3); Produksi Hasil Hutan Bukan Kayu (Ton)	0	0	0	0	0	4950000 M3	163,199,900	5000000 M3	245,600,000	5050000 M3	256,171,000	15000000 M3	664,970,900	Tahura
										670 Ton		700 Ton			730 Ton		2100 Ton	
		3.28.3.1.02	Rencana Pengelolaan Kesatuan Pengelolaan Hutan kecuali pada Kesatuan Pengelolaan Hutan Konservasi (KPHK)	Jumlah dokumen RPHJP/Revisi RPHJP, RPHJPD, dokumen perencanaan yang disusun	0	0	0	0	0	1 Dokumen	163,199,900	1 Dokumen	245,600,000	1 Dokumen	256,171,000	3 Dokumen	664,970,900	Tahura
		3.28.3.1.02.1	Penyusunan Rencana Pengelolaan Kesatuan Pengelolaan Hutan	Jumlah Dokumen Rencana Pengelolaan Kesatuan Pengelolaan Hutan yang Tersusun	0	0	0	0	0	4 Laporan	163,199,900	1 Dokumen	245,600,000	1 Dokumen	256,171,000	6 Dokumen	664,970,900	Tahura

Tujua n	Sasar an	Kod e	Program dan	Indikator Kinerja	Data Capai	Target Kinerja Program dan Kerangka Pendanaan											Unit kerja	Lo ka	
		3.28.4	PROGRAM KONSERVA SI SUMBER DAYA ALAM HAYATI DAN EKOSISTEM NYA	Persentase Kerusakan Hutan di Dalam Kawasan Hutan	0	0	0	0	0	<1,5 %	8,396,288,600	<1,25 %	7,220,380,639	<1 %	8,567,872,000	<1 %	24,184,541,239		Tahura
		3.28.4.1.01	Pengelolaan Taman Hutan Raya (TAHURA) Provinsi	Luas kawasan hutan TAHURA yang dikelola	0	0	0	0	0	64814 Ha	8,220,388,600	64814 Ha	7,089,936,639	64814 Ha	8,413,084,000	194442 Ha	23,723,409,239		Tahura
		3.28.4.1.01.1	Pencegahan, Penanggulangan dan Pembatasan Kerusakan Kawasan TAHURA	Jumlah laporan pencegahan, penanggulangan dan pembatasan kerusakan kawasan TAHURA	0	0	0	0	0	24 Laporan	5,508,950,000	36 Laporan	1,891,218,417	36 Laporan	2,244,164,000	96 Laporan	9,644,332,417		Tahura
		3.28.4.1.01.2	Pengamanan Kawasan TAHURA Provinsi	Operasi Kegiatan Pengamanan Kawasan Tahura Provinsi	0	0	0	0	0	24 Laporan	480,000,000	12 Laporan	921,720,000	12 Laporan	1,093,735,000	48 Laporan	2,495,455,000		Tahura
		3.28.4.1.01.3	Pengawetan Tumbuhan, Satwa, serta Habitat TAHURA Provinsi	Luas Kawasan Tahura yang Diinventarisasi dan Diverifikasi Dengan Nilai Kehati Tinggi	0	0	0	0	0	6 Laporan	106,288,600	12 Laporan	204,100,000	12 Laporan	242,190,000	30 Laporan	552,578,600		Tahura
		3.28.4.1.01.5	Pemulihan Ekosistem atau Penutupan Kawasan sesuai Rencana Pengelolaan TAHURA Provinsi	Luas Areal Tahura yang Dilakukan Pemulihan Ekosistem	0	0	0	0	0	300 Ha	1,485,600,000	12 Laporan	3,223,338,500	12 Laporan	3,824,889,000	324 Laporan	8,533,827,500		Tahura

Tujuan	Sasaran	Kode	Program dan	Indikator Kinerja	Data Capai	Target Kinerja Program dan Kerangka Pendanaan											Unit kerja	Loka	
		3.28.4.1.01.8	Penguatan Kapasitas dan Pemberdayaan Masyarakat di sekitar TAHURA Provinsi	Jumlah Desa yang Diberdayakan Melalui Peningkatan Usaha Ekonomi Produktif	0	0	0	0	0	24 Laporan	539,550,000	5 Laporan	643,098,222	5 Laporan	763,116,000	34 Laporan	1,945,764,222		Tahura
		3.28.4.1.01.9	Pengelolaan Daerah Penyangga TAHURA Provinsi	Jumlah Laporan Pengelolaan Daerah Penyangga Tahura	0	0	0	0	0	4 Laporan	100,000,000	12 Laporan	206,461,500	12 Laporan	244,990,000	28 Laporan	551,451,500		Tahura
		3.28.4.1.03	Pengelolaan Kawasan Bernilai Ekosistem Penting, Daerah Penyangga Kawasan Suaka Alam dan Kawasan Pelestarian	Luas KBEP yang dikelola	0	0	0	0	0	6000 Ha	175,900,000	972,21 Ha	130,444,000	972,21 Ha	154,788,000	7944,42 Ha	461,132,000		Tahura
		3.28.4.1.03.4	Pengendalian Kerusakan dan Pemeliharaan Ekosistem Lahan Basah	Luas Kerusakan Lahan Basah yang Tertangani	0	0	0	0	0	24 Laporan	175,900,000	12 Laporan	130,444,000	12 Laporan	154,788,000	48 Laporan	461,132,000		Tahura
		3.28.5	PROGRAM PENDIDIKAN DAN PELATIHAN, PENYULUHAN DAN PEMBERDAYAAN MASYARAKAT DI BIDANG KEHUTANAN	Luas Kawasan Hutan yang Dikelola Masyarakat	0	0	0	0	0	32000 Ha	960,000,000	32000 Ha	1,034,719,361	32000 Ha	1,036,835,000	3200 Ha	3,031,554,361		Tahura

Tujua n	Sasar an	Kod e	Program dan	Indikator Kinerja	Data Capai	Target Kinerja Program dan Kerangka Pendanaan											Unit kerja	Lo ka
		3.28.5 .1.01	Pelaksana an Penyuluhan Kehutanan Provinsi dan Pemberday aan Masyarakat di Bidang Kehutanan	Jumlah Laporan Pelaksanaan Penyuluhan Kehutanan Provinsi dan Pemberdayaan Masyarakat di Bidang Kehutanan	0	0	0	0	0	15 Laporan	960,000,000	8 Laporan	1,034,719,36 1	8 Laporan	1,036,835,00 0	31 Laporan	3,031,554, 361	Tahura
		3.28.5 .1.01. 2	Penguatan dan Pendampin gan Kelembaga an Kelompok Tani Hutan	Jumlah Kelompok Tani Hutan yang Mandiri yang Mengikuti Penguatan dan Pendampingan Kelembagaan	0	0	0	0	0	24 Laporan	270,000,000	3 KTH/KUPS	345,919,361	3 KTH/KUPS	346,627,000	30 KTH/KUP S	962,546,3 61	Tahura
		3.28.5 .1.01. 3	Penyiapan dan Pengemban gan Perhutanan Sosial	Luas Kawasan yang Disiapkan untuk Perhutanan Sosial	0	0	0	0	0	24 Laporan	690,000,000	100 Ha	688,800,000	100 Ha	690,208,000	26 Unit	2,069,008, 000	Tahura
		3.28.1	PROGRAM PENUNJAN G URUSAN PEMERINT AHAN DAERAH PROVINSI	Skor Kepuasan Masyarakat Terhadap Pelayanan Urusan Bidang Kehutanan	0	0	0	0	0	82 %	1,498,511,50 0	83%	2,075,446,00 0	84%	1,715,176,00 0	84%	5,289,133, 500	Tahura
		3.28.1 .1.02	Administra si Keuangan Perangkat Daerah	Jumlah Laporan Keuangan Perangkat Daerah	0	0	0	0	0	12 Laporan	159,720,000	12 Laporan	159,720,000	12 Laporan	131,995,000	36 Laporan	451,435,0 00	Tahura
		3.28.1 .1.02. 2	Penyediaan Administras i Pelaksanaa n Tugas ASN	Jumlah Dokumen Hasil Penyediaan Administراس Pelaksanaan Tugas ASN	0	0	0	0	0	12 Bulan	159,720,000	12 Bulan	159,720,000	12 Bulan	131,995,000	36 Bulan	451,435,0 00	Tahura

Tujuan	Sasaran	Kode	Program dan	Indikator Kinerja	Data Capai	Target Kinerja Program dan Kerangka Pendanaan											Unit kerja	Loka	
		3.28.1.1.05	Administrasi Kepegawaian Perangkat Daerah	Jumlah laporan administrasi kepegawaian Perangkat Daerah	0	0	0	0	0	12 Laporan	114,165,000	12 Laporan	220,885,000	12 Laporan	182,542,000	36 Laporan	517,592,000		Tahura
		3.28.1.1.05.2	Pengadaan Pakaian Dinas Beserta Atribut Kelengkapannya	Jumlah Paket Pakaian Dinas Beserta Atribut Kelengkapan	0	0	0	0	0	129 Stel	114,165,000	204 Stel	220,885,000	204 Stel	182,542,000	537 Stel	517,592,000		Tahura
		3.28.1.1.06	Administrasi Umum Perangkat Daerah	Jumlah bulan pelaksanaan administrasi umum Perangkat Daerah	0	0	0	0	0	12 Bulan	174,717,700	12 Bulan	333,651,880	12 Bulan	275,736,000	36 Bulan	784,105,580		Tahura
		3.28.1.1.06.1	Penyediaan Komponen Instalasi Listrik/Penerangan Bangunan Kantor	Jumlah Paket Komponen Instalasi Listrik/Penerangan Bangunan Kantor yang Disediakan	0	0	0	0	0	12 Bulan	11,052,500	12 Bulan	11,052,500	12 Bulan	9,134,000	36 Bulan	31,239,000		Tahura
		3.28.1.1.06.3	Penyediaan Peralatan Rumah Tangga	Jumlah Paket Peralatan Rumah Tangga yang Disediakan	0	0	0	0	0	12 Bulan	11,784,000	12 Bulan	11,784,000	12 Bulan	9,739,000	36 Bulan	33,307,000		Tahura
		3.28.1.1.06.4	Penyediaan Bahan Logistik Kantor	Jumlah Paket Bahan Logistik Kantor yang Disediakan	0	0	0	0	0	12 Bulan	29,516,800	12 Bulan	82,203,380	12 Bulan	67,934,000	36 Bulan	179,654,180		Tahura
		3.28.1.1.06.5	Penyediaan Barang Cetak dan Penggandaan	Jumlah Paket Barang Cetak dan Penggandaan yang Disediakan	0	0	0	0	0	36 Buku	5,452,000	12 Bulan	10,452,000	12 Bulan	8,638,000	60 Bulan	24,542,000		Tahura

Tujua n	Sasar an	Kod e	Program dan	Indikator Kinerja	Data Capai	Target Kinerja Program dan Kerangka Pendanaan											Unit kerja	Lo ka
		3.28.1 .1.06. 6	Penyediaan Bahan Bacaan dan Peraturan Perundang-undangan	Jumlah Dokumen Bahan Bacaan dan Peraturan Perundang-Undangan yang Disediakan	0	0	0	0	0	12 Bulan	1,920,000	12 Bulan	3,840,000	12 Bulan	3,174,000	36 Bulan	8,934,000	Tahura
		3.28.1 .1.06. 9	Penyelenggaraan Rapat Koordinasi dan Konsultasi SKPD	Jumlah Laporan Penyelenggaraan Rapat Koordinasi dan Konsultasi SKPD	0	0	0	0	0	5 Laporan	114,992,400	12 Bulan	214,320,000	12 Bulan	177,117,000	29 Bulan	506,429,400	Tahura
		3.28.1 .1.07	Pengadaan Barang Milik Daerah Penunjang Urusan Pemerintah Daerah	Jumlah Unit pengadaan barang milik daerah penunjang urusan Pemerintah Daerah	0	0	0	0	0	1 Unit	240,120,000	14 Unit	202,550,000	14 Unit	167,390,000	29 Unit	610,060,000	Tahura
		3.28.1 .1.07. 6	Pengadaan Peralatan dan Mesin Lainnya	Jumlah Unit Peralatan dan Mesin Lainnya yang Disediakan	0	0	0	0	0			14 Unit	202,550,000	14 Unit	167,390,000	28 Unit	369,940,000	Tahura
		3.28.1 .1.07. 10	Pengadaan Sarana dan Prasarana Gedung Kantor atau Bangunan Lainnya	Jumlah Unit Sarana dan Prasarana Gedung Kantor atau Bangunan Lainnya yang Disediakan	0	0	0	0	0	1 Unit	240,120,000					1	240,120,000	Tahura
		3.28.1 .1.08	Penyediaan Jasa Penunjang Urusan Pemerintahan Daerah	Jumlah bulan pelaksanaan penyediaan jasa penunjang urusan Pemerintahan Daerah	0	0	0	0	0	12 Bulan	678,315,800	12 Bulan	877,829,120	12 Bulan	725,448,000	36 Bulan	2,281,592,920	Tahura
		3.28.1 .1.08. 2	Penyediaan Jasa Komunikasi, Sumber Daya Air dan Listrik	Jumlah Laporan Penyediaan Jasa Komunikasi, Sumber Daya Air dan Listrik yang Disediakan	0	0	0	0	0	12 Bulan	146,508,000	12 Bulan	226,596,000	12 Bulan	187,262,000	36 Bulan	560,366,000	Tahura

Tujuan	Sasaran	Kode	Program dan	Indikator Kinerja	Data Capai	Target Kinerja Program dan Kerangka Pendanaan											Unit kerja	Loka
		3.28.1.108.4	Penyediaan Jasa Pelayanan Umum Kantor	Jumlah Laporan Penyediaan Jasa Pelayanan Umum Kantor yang Disediakan	0	0	0	0	0	169 Orang	531,807,800	12 Bulan	651,233,120	12 Bulan	538,186,000	193 Bulan	1,721,226,920	Tahura
		3.28.1.109	Pemeliharaan Barang Milik Daerah Penunjang Urusan Pemerintahan Daerah	Jumlah Unit pemeliharaan barang milik daerah penunjang urusan Pemerintahan Daerah	0	0	0	0	0	10 Unit	131,473,000	85 Unit	280,810,000	85 Unit	232,065,000	180 Unit	644,348,000	Tahura
		3.28.1.109.2	Penyediaan Jasa Pemeliharaan, Biaya Pemeliharaan, Pajak dan Perizinan Kendaraan Dinas Operasional atau Lapangan	Jumlah Kendaraan Dinas Operasional atau Lapangan yang Dipelihara dan Dibayarkan Pajak dan Perizinannya	0	0	0	0	0	10 Unit	108,363,000	15 Unit	158,360,000	15 Unit	130,871,000	40 Unit	397,594,000	Tahura
		3.28.1.109.6	Pemeliharaan Peralatan dan Mesin Lainnya	Jumlah Peralatan dan Mesin Lainnya yang Dipelihara	0	0	0	0	0	35 Unit	23,110,000	12 Bulan	73,000,000	12 Bulan	60,328,000	59 Bulan	156,438,000	Tahura
		3.28.1.109.10	Pemeliharaan/Rehabilitasi Sarana dan Prasarana Gedung Kantor atau Bangunan Lainnya	Jumlah Sarana dan Prasarana Gedung Kantor atau Bangunan Lainnya yang Dipelihara/Direhabilitasi	0	0	0	0	0			1 Unit	49,450,000	1 Unit	40,866,000	2 Unit	90,316,000	Tahura

**Tabel VI-5. Rencana Pendanaan Program dan Kegiatan Pelayanan pada UPTD KPHP BERAU BARAT 2019 – 2023**

Tujuan	Sasaran	Kode	Program dan Kegiatan	Indikator Kinerja Program (outcome) dan Kegiatan (Output)	Data Capaian Tahun Awal Rencana	Target Kinerja Program dan Kerangka Pendanaan											Unit kerja Penanggung Jawab	Lokasi	
						2019		2020		2021		2022		2023		Kondisi Kinerja Akhir Periode			
						TARGET	Rp	TARGET	Rp	TARGET	Rp	TARGET	Rp	TARGET	Rp	TARGET			Rp
Meningkatkan Kontribusi Sektor Kehutanan Terhadap Ekonomi Daerah	Optimalisasi Pemanfaatan dan Pengelolaan Hutan Berkelanjutan dalam Mendukung Peningkatan Perekonomian Daerah	3.04 . 3.04.0 1.01 . 43	Program Penyuluhan (DBH SDA DR)			0	0	0	200,000,000	0	0	0	0	0	0	0	200,000,000	KPH	
			Pendampingan Kelompok Tani Hutan (KTH)			0	0	0	200,000,000	0	0	0	0	0	0	0	200,000,000	KPH	
		3.04 . 3.04.0 1.01 . 44	Program Pemberdayaan Masyarakat Setempat (DBH SDA DR)	Jumlah Usulan Izin Perhutanan Sosial			4	3,975,620,000	4	4,176,120,000	0	0	0	0	0	0	8	8,151,740,000	KPH
		3.04 . 3.04.0 1.01 . 44.01	Kegiatan Penyiapan Perhutanan Sosial.	Jumlah Kegiatan Sosialisasi, Pendampingan, dan Fasilitasi			6	802,170,000	6	735,670,000	0	0	0	0	0	0	12	1,537,840,000	KPH
		3.04 . 3.04.0 1.01 . 44.02	Kegiatan Pengembangan Usaha Perhutanan Sosial	Jumlah Kegiatan Pengembangan Usaha Perhutanan Sosial			4	2,354,980,000	4	2,488,480,000	0	0	0	0	0	0	8	4,843,460,000	KPH



Tujuan	Sasaran	Kode	Program dan	Indikator Kinerja	Data Capai	Target Kinerja Program dan Kerangka Pendanaan										Unit kerja	Loka	
		3.04 . 3.04.0 1.01 . 44.03	Kegiatan Penanganan Konflik Tenurial dan Hutan Adat	Jumlah Kegiatan Penanganan Konflik Tenurial dan Hutan Adat		5	818,470,000	5	951,970,000	0	0	0	0	0	0	10	1,770,440,000	KPH
		3.04 . 3.04.0 1.01 . 45	Program Pencegahan dan Penanggulangan Kebakaran Hutan dan Lahan (DBH SDA DR)	Persentase Luas Kebakaran Hutan Menurun		0,25 %	15,082,740,000	0,25 %	4,601,307,000	0	0	0	0	0	0	0,25 %	19,684,047,000	KPH
		3.04 . 3.04.0 1.01 . 45.01	Kegiatan Pengembangan Sarana Prasarana Pengendalian Kebakaran Hutan dan Lahan.	Jumlah Sarana Prasarana Pengendalian Kebakaran Hutan dan lahan		64	11,839,700,000	64	700,000,000	0	0	0	0	0	0	128	12,539,700,000	KPH
		3.04 . 3.04.0 1.01 . 45.02	Kegiatan Pelatihan/Pembekalan/Inhouse Training/Pe nyegaran/ Bimtek PKHL	Jumlah Kegiatan Pelatihan/ Pembekalan/Inhouse Training/ Penyegaran/Bimtek PKHL		72	494,040,000	72	527,540,000	0	0	0	0	0	0	144	1,021,580,000	KPH
		3.04 . 3.04.0 1.01 . 45.03	Kegiatan Penetapan Posko Dalkarhut.	Jumlah Kegiatan Penetapan Posko Dalkarhutla		6	130,845,000	6	264,345,000	0	0	0	0	0	0	12	395,190,000	KPH
		3.04 . 3.04.0 1.01 . 45.04	Kegiatan Penaksiran Luas Kebakaran dan Investigasi Penyebab Kebakaran.	Jumlah Laporan Penaksiran Luas Areal Kebakaran Hutan dan Lahan (Karhutla) dan Investigasi Penyebab Kebakaran		4	167,160,000	4	200,660,000	0	0	0	0	0	0	8	367,820,000	KPH

Tujuan	Sasaran	Kode	Program dan	Indikator Kinerja	Data Capai	Target Kinerja Program dan Kerangka Pendanaan										Unit kerja	Loka	
		3.04 . 3.04.0 1.01 . 45.05	Kegiatan Sosialisasi/Kampanye Pencegahan Kebakaran Hutan dan Lahan	Jumlah Laporan Pelaksanaan Sosialisasi/Kampanye		6	606,310,000	6	639,810,000	0	0	0	0	0	0	12	1,246,120,000	KPH
		3.04 . 3.04.0 1.01 . 45.06	Kegiatan Patroli Pencegahan Kebakaran Hutan dan Lahan	Jumlah Laporan Kegiatan Patroli Pencegahan Kebakaran Hutan dan Lahan		12	841,925,000	12	975,425,000	0	0	0	0	0	0	24	1,817,350,000	KPH
		3.04 . 3.04.0 1.01 . 45.07	Kegiatan Pemadaman Kebakaran Hutan dan Lahan.	Jumlah Laporan Kegiatan Pemadaman Kebakaran Hutan dan Lahan		6	835,600,000	6	992,867,000	0	0	0	0	0	0	12	1,828,467,000	KPH
		3.04 . 3.04.0 1.01 . 45.08	Kegiatan Rekomendasi Pelaksanaan Rehabilitasi Areal Bekas Terbakar.	Jumlah Dokumen Kegiatan Rekomendasi Pelaksanaan Rehabilitasi Areal Bekas Terbakar		6	167,160,000	6	300,660,000	0	0	0	0	0	0	12	467,820,000	KPH
		3.04 . 3.04.0 1.01 . 46	Program Perlindungan dan Pengamanan Hutan (DBH DR)	Jumlah Tindak Pidana Kehutanan yang ditangani		5	2,761,970,000	5	3,162,470,000	0	0	0	0	0	0	5	5,924,440,000	KPH
		3.04 . 3.04.0 1.01 . 46.01	Kegiatan Sosialisasi.	Jumlah Laporan Kegiatan Sosialisasi,		6	463,160,000	6	596,660,000	0	0	0	0	0	0	12	1,059,820,000	KPH
		3.04 . 3.04.0 1.01 . 46.02	Koordinasi	Jumlah Laporan Koordinasi		12	713,800,000	12	847,300,000	0	0	0	0	0	0	24	1,561,100,000	KPH

Tujuan	Sasaran	Kode	Program dan	Indikator Kinerja	Data Capai	Target Kinerja Program dan Kerangka Pendanaan											Unit kerja	Loka
		3.04 . 3.04.0 1.01 . 46.04	Kegiatan Patroli Pengamanan.	Jumlah Laporan Patroli		24	1,585,010,000	24	1,718,510,000	0	0	0	0	0	0	48	3,303,520,000	KPH
		3.04 . 3.04.0 1.01 . 47	Program Rehabilitasi Hutan dan Lahan (DBH SDA DR)	Luas Hutan dan Lahan Kritis yang Direhabilitasi		200 Ha	2,208,067,000	200 Ha	11,188,000,000	0	0	0	0	0	0	200 Ha	13,396,067,000	KPH
		3.04 . 3.04.0 1.05 . 47.01	Kegiatan Perencanaan.	Luas Rancangan Kegiatan Penanaman		0	0	0	1,191,000,000	0	0	0	0	0	0	0	1,191,000,000	KPH
		3.04 . 3.04.0 1.01 . 47.02	Kegiatan Pelaksanaan.	Luas Penanaman		2576 ha	2,208,067,000	2576 ha	9,642,000,000	0	0	0	0	0	0	5152 Ha	11,850,067,000	KPH
		3.04 . 3.04.0 1.04 . 47.03	Kegiatan Monitoring dan Evaluasi.				0		355,000,000	0	0	0	0	0	0	0	355,000,000	KPH
		3.04 . 3.04.0 1.01 . 48	Program Pengembangan Perbenihan (DBH SDA DR)	Jumlah Surat Keterangan		8	1,246,170,000	8	1,946,670,000	0	0	0	0	0	0	8	3,192,840,000	KPH
		0		Bibit		25000		25000		0	0	0	0	0	0	50000	-	KPH

Tujua n	Sasar an	Kod e	Program dan	Indikator Kinerja	Data Capai	Target Kinerja Program dan Kerangka Pendanaan										Unit kerja	Lo ka	
			Kegiatan Penyediaan Bibit.	Jumlah Bibit yang Tersedia		25000	754,340,000	25000	1,287,840,000	0	0	0	0	0	0	50000	2,042,180,000	KPH
		3.04 . 3.04.0 1.01 . 48.05	Kegiatan Pengedaran Benih dan Bibit.	Jumlah SK Pengada dan Pengedar Benih dan/atau Bibit		8	351,840,000	8	485,340,000	0	0	0	0	0	0	16	837,180,000	KPH
		3.04 . 3.04.0 1.01 . 48.06	Kegiatan Pembinaan dan Pengawasan Peredaran Benih.	Jumlah Bimbingan dan Pengawasan		12	139,990,000	12	173,490,000	0	0	0	0	0	0	24	313,480,000	KPH
		3.04 . 3.04.0 1.02 . 50	Program Pengelolaan KPH Produksi	Jumlah Unit Usaha Produktif Kehutanan oleh KPH dan Masyarakat melalui Pengelolaan Hutan Lestari		8	1,065,700,000	8	6,665,700,000	0	0	0	0	0	0	8	7,731,400,000	KPH
				Persentase Kerusakan Kawasan Hutan yang menurun (%)		2	0	1.95	0	0	0	0	0	0	0	3.95	-	KPH
		3.04 . 3.04.0 1.02 . 50.01	Kegiatan Perencanaan dan Pemanfaatan Hutan	Luas Pengelolaan Wilayah Tertentu (WT) di KPHP		20 Ha	695,700,000	20 Ha	6,295,700,000	0	0	0	0	0	0	40 Ha	6,991,400,000	KPH
				Jumlah Pembinaan/ Pemantauan Unit Manajemen Pemegang Izin di Dalam Kawasan KPHP		8	0	8	0	0	0	0	0	0	0	16	-	KPH

Tujuan	Sasaran	Kode	Program dan	Indikator Kinerja	Data Capai	Target Kinerja Program dan Kerangka Pendanaan											Unit kerja	Loka	
		3.04 . 3.04.0 1.02 . 50.02	Kegiatan Perlindungan. KSDAE dan Pemberdayaan Masyarakat	Luas Kerusakan Hutan dan Konflik Tenurial di Tingkat Tapak		100 Ha	370,000,000	100 Ha	370,000,000	0	0	0	0	0	0	200 Ha	740,000,000		KPH
				Jumlah Unit Usaha Produktif Masyarakat dalam Pengelolaan Hutan Secara Lestari di Tingkat Tapak		0	0	4	0	0	0	0	0	0	4	-		KPH	
		3.04 . 3.04.0 1.01 . 07	Program Pelayanan Administrasi Perkantoran	Terlayannya Administrasi Perkantoran		12	616,850,000	12	616,850,000	0	0	0	0	0	0	12	1,233,700,000		KPH
		3.04 . 3.04.0 1.01 . 07.01	Kegiatan Pelaksanaan Administrasi Perkantoran	Jumlah Bulan Pelaksanaan Administrasi Perkantoran		12 bln	616,850,000	12 bln	616,850,000	0	0	0	0	0	0	12 Bln	1,233,700,000		KPH
		3.04 . 3.04.0 1.01 . 08 P	Program Peningkatan Sarana dan Prasarana Aparatur	Terpenuhinya Sarana dan Prasarana Aparatur		12	640,930,000	12	640,930,000	0	0	0	0	0	0	12	1,281,860,000		KPH
		3.04 . 3.04.0 1.01 . 08.01	Kegiatan Penyediaan Peralatan dan Kelengkapan Sarana dan Prasarana	Jumlah Bulan Penyediaan Peralatan dan Kelengkapan Sarana dan Prasarana		12 bln	352,980,000	12 bln	850,000,000	0	0	0	0	0	0	12 Bln	1,202,980,000		KPH

Tujua n	Sasar an	Kod e	Program dan	Indikator Kinerja	Data Capai	Target Kinerja Program dan Kerangka Pendanaan										Unit kerja	Lo ka	
		3.04 . 3.04.0 1.01 . 08.02	Kegiatan Pemeliharaan Peralatan dan Kelengkapan Sarana dan Prasarana	Jumlah Bulan Pemeliharaan Peralatan dan Kelengkapan Sarana dan Prasarana		12 bln	287,950,000	12 bln	287,950,000	0	0	0	0	0	0	12 Bln	575,900,0 00	K P H
		3.04 . 3.04.0 1.01 . 09	Program Peningkata n Kapasitas Kelembaga an Pemerintah Daerah	Persentase Kapasitas Kelembagaan Pemerintah Daerah		100 %	269,200,000	100 %	269,200,000	0	0	0	0	0	0	2	538,400,0 00	K P H
		3.04 . 3.04.0 1.01 . 09.01	Kegiatan Koordinasi dan Konsultasi Kelembaga an Pemerintah Daerah	Jumlah Kegiatan Rapat Koordinasi dan Konsultasi ke Dalam dan Luar Daerah		12 bln	218,100,000	12 bln	218,100,000	0	0	0	0	0	0	12 Bln	436,200,0 00	K P H
		3.04 . 3.04.0 1.01 . 09.02	Kegiatan Peningkata n Kapasitas Sumberday a Aparatur	Terpenuhinya Pakaian Dinas Beserta Perlengkapannya		73	51,100,000	73	51,100,000	0	0	0	0	0	0	146	102,200,0 00	K P H
Mening katnya Peran Sektor Kehuta nan terhada p Ekonom i Daerah	Mening katkan Peneri maan PNBP Sektor Kehuta nan	3.28.3	PROGRAM PENGELOLA AN HUTAN	Produksi Hasil Hutan Kayu (M3); Produksi Hasil Hutan Bukan Kayu (Ton)	0	0	0	0	0	4950000 M3	16,705,451,5 02	5000000 M3	8,149,300,00 0	5050000 M3	8,500,063,00 0	15000000 M3	33,354,81 4,502	K P H
										670 Ton		700 Ton		730 Ton		2100 Ton		

Tujuan	Sasaran	Kode	Program dan	Indikator Kinerja	Data Capai	Target Kinerja Program dan Kerangka Pendanaan											Unit kerja	Loka	
		3.28.3.1.01	Pengelolaan Rencana Tata Hutan Kesatuan Pengelolaan Hutan (KPH) Kewenangan Provinsi	Jumlah Dokumen Perencanaan yang telah disusun oleh KPH	0	0	0	0	0	0	0	0	0	0	0	0	0	0	KPH
		3.28.3.1.01.2	Pembagian Blok/Petak Pengelolaan Hutan Kesatuan Pengelolaan Hutan	Pembagian Blok/Petak Pengelolaan Hutan Kesatuan Pengelolaan Hutan	0	0	0	0	0	0	3	370,000,000	3	385,926,000	6	755,926,000	00	KPH	
		3.28.3.1.01.3	Penyediaan dan Pemeliharaan Sarana Prasarana Operasionalisasi KPH	Penyediaan dan Pemeliharaan Sarana Prasarana Operasionalisasi KPH	0	0	0	0	0	0	3	1,548,812,800	3	1,615,476,000	6	3,164,288,800	00	KPH	
		3.28.3.1.02	Rencana Pengelolaan Hutan Kesatuan Pengelolaan Hutan kecuai pada Kesatuan Pengelolaan Hutan Konservasi (KPHK)	Jumlah dokumen RPHJP/Revisi RPHJP, RPHJpd, dokumen perencanaan yang disusun	0	0	0	0	0	1	20	12,566,904,002	20	467,985,450	41	13,523,018,452	00	KPH	
		3.28.3.1.02.1	Penyusunan Rencana Pengelolaan Hutan Kesatuan Pengelolaan Hutan	Jumlah Dokumen RPH yang sudah disusun	0	0	0	0	0	1	1	12,566,904,002	1	467,985,450	3	13,523,018,452	00	KPH	
		3.28.3.1.03	Pemanfaatan Hutan di Kawasan Hutan Produksi dan Hutan Lindung	Luas Areal Pemanfaatan Hutan di kawasan hutan produksi dan hutan lindung yang dapat dikelola	0	0	0	0	0	394	1611386,43	200,000,000	1611386,43	421,720,000	3223166,86	1,061,592,000	00	KPH	

Tujuan	Sasaran	Kode	Program dan	Indikator Kinerja	Data Capai	Target Kinerja Program dan Kerangka Pendanaan											Unit kerja	Loka
		3.28.3.1.03.4.	Koordinasi dan Sinkronisasi Pengendalian Izin Usaha atau Kerjasama Pemanfaatan di Kawasan Hutan Produksi	Jumlah Dokumen Hasil Koordinasi Sinkronisasi Pembinaan. Pengendalian. dan Pengawasan PBPH Di Kawasan Hutan Produksi	0	0	0	0	0	10 UM	200,000,000	12 UM	421,720,000	12 UM	439,872,000	34 UM	1,061,592,000	KPH
		3.28.3.1.04	Pelaksanaan Rehabilitasi di Luar Kawasan Hutan Negara	Luas rehabilitasi di Luar Kawasan Hutan Negara	0	0	0	0	0	160 Ha	906,755,000	50 Ha	2,924,422,750	50 Ha	3,050,296,000	260 Ha	6,881,473,750	KPH
		3.28.3.1.04.1.	Penyusunan Rencana Tahunan Rehabilitasi Lahan (RTnRL)	Jumlah Dokumen Rencana Tahunan Rehabilitasi Lahan yang Disusun (RTnRL)	0	0	0	0	0	1 Dokumen	99,305,000	1 Dokumen	190,263,000	1 Dokumen	198,453,000	3 Dokumen	488,021,000	KPH
		3.28.3.1.04.2.	Pembangunan Hutan Rakyat di Luar Kawasan Hutan Negara	Luas Hutan Rakyat yang Dibangun di Luar Kawasan Hutan Negara	0	0	0	0	0	30 Ha	681,150,000	100 Ha	2,198,109,700	100 Ha	2,292,720,000	230 Ha	5,171,979,700	KPH
		3.28.3.1.04.5.	Pengembangan Perbenihan untuk Rehabilitasi Lahan	Jumlah Bangunan Sipil Teknis yang Terbangun	0	0	0	0	0	0	0	50 Ha	247,330,050	50 Ha	257,976,000	100	505,306,050	KPH
		3.28.3.1.04.8.	Pembinaan dan/atau Pengawasan dalam rangka Pengembangan Rehabilitasi Lahan	Jumlah Laporan Pembinaan dan/atau Pengawasan dalam Rangka Pengembangan Rehabilitasi Lahan	0	0	0	0	0	8 Laporan	126,300,000	8 Laporan	288,720,000	8 Laporan	301,147,000	24 Laporan	716,167,000	KPH



Tujua n	Sasar an	Kod e	Program dan	Indikator Kinerja	Data Capai	Target Kinerja Program dan Kerangka Pendanaan											Unit kerja	Lo ka
		3.28.3 .1.05	Pelaksana an Perlindaa n Hutan di Hutan Lindung dan Hutan Produksi	Jumlah Tindak Pidana Kehutanan yang Ditangani	0	0	0	0	0	4 Kasus	2,763,380,00 0	6 Kasus	2,416,359,00 0	6 Kasus	2,520,364,00 0	16 Kasus	7,700,103, 000	K P H
		3.28.3 .1.05. 1	Pencegahan dan Pembatasa n Kerusakan Hutan	Luas Hutan yang Dilakukan Patroli Pengamanan Hutan	0	0	0	0	0	Laporan	0	0 Laporan	0	0 Laporan	0	0 Laporan	0	K P H
		3.28.3 .1.05. 2	Pencegahan dan Pembatasa n Kerusakan Kawasan Hutan	Luas Kawasan Hutan yang Dilakukan Patroli Pengamanan Hutan	0	0	0	0	0	6 Laporan	189,000,000	6 Laporan	278,470,000	6 Laporan	290,456,000	18	757,926,0 00	K P H
		3.28.3 .1.05. 3	Pencegahan dan Pembatasa n Kerusakan Hasil Hutan	Jumlah Operasi Pencegahan dan Pembatasan Kerusakan Hasil Hutan	0	0	0	0	0	Laporan	0	0 Laporan	0	0 Laporan	0	0 Laporan	0	K P H
		3.28.3 .1.05. 4	Koordinasi, Sinkronisasi dan Pelaksanaa n Perlindunga n Hutan	Jumlah Laporan Pertemuan/Rapa t Koordinasi. Sinkronisasi dan Pelaksanaan Perlindungan Hutan	0	0	0	0	0	12 Laporan	878,092,500	12 Laporan	644,439,500	12 Laporan	672,178,000	36 Laporan	2,194,710, 000	K P H
		3.28.3 .1.05. 5	Koordinasi, Sinkronisasi dan Pelaksanaa n Pencegahan /Penanggul angan Kebakaran Hutan dan Lahan	Jumlah Laporan Patroli /Sosialisasi yang Dilaksanakan Dalam Satu Tahun	0	0	0	0	0	10 Laporan	1,696,287,50 0	11 Dokumen	1,493,449,50 0	11 Dokumen	1,557,730,00 0	32 Dokumen	4,747,467, 000	K P H

Tujuan	Sasaran	Kode	Program dan	Indikator Kinerja	Data Capai	Target Kinerja Program dan Kerangka Pendanaan												Unit kerja	Loka
		3.28.3.1.09	Perbenihan Tanaman Hutan	Jumlah SK Pengada dan Pengedar Benih/Bibit terdaftar; Sertifikat Sumber Benih dan Laporan	0	0	0	0	0	37 SK/Srtfikat /Laporan	268,412,500	21 SK/Srtfikat /Laporan	0	21 SK/Srtfikat /Laporan	0	79 SK/Srtfikat /Laporan	268,412,500		KPH
		3.28.3.1.09.5	Pengawasan Peredaran Benih dan/atau Bibit	Jumlah Data (Asal Usul, Jenis Mutu) Benih Atau Bibit yang Beredar	0	0	0	0	0	30 Laporan	268,412,500	0 Laporan	0	0 Laporan	0	30 Laporan	268,412,500		KPH
		3.28.5	PROGRAM PENDIDIKAN DAN PELATIHAN / PENYULUHAN DAN PEMBERDAYAAN MASYARAKAT DI BIDANG KEHUTANAN	Luas Kawasan Hutan yang Dikelola Masyarakat	0	0	0	0	0	32000 Ha	498,477,500	32000 Ha	601,890,000	32000 Ha	603,121,000	32000 Ha	1,703,488,500		KPH
		3.28.5.1.01	Pelaksanaan Penyuluhan Kehutanan Provinsi dan Pemberdayaan Masyarakat di Bidang Kehutanan	Jumlah Laporan Pelaksanaan Penyuluhan Kehutanan Provinsi dan Pemberdayaan Masyarakat di Bidang Kehutanan	0	0	0	0	0	15 Laporan	498,477,500	15 Laporan	601,890,000	15 Laporan	603,121,000	45 Laporan	1,703,488,500		KPH
		3.28.5.1.01.2	Penguatan dan Pendampingan Kelembagaan Kelompok Tani Hutan	Jumlah Kelompok Tani Hutan yang Mandiri yang Mengikuti Penguatan dan Pendampingan Kelembagaan	0	0	0	0	0	3 Unit	158,852,500	3 KTH/KUPS	237,030,000	3 KTH/KUPS	237,515,000	9 Unit	633,397,500		KPH

Tujua n	Sasar an	Kod e	Program dan	Indikator Kinerja	Data Capai	Target Kinerja Program dan Kerangka Pendanaan											Unit kerja	Lo ka
		3.28.5 .1.01. 3.	Penyiapan dan Pengemban gan Perhutanan Sosial	Luas Kawasan yang Disiapkan untuk Perhutanan Sosial	0	0	0	0	0	6 Unit	339,625,000	3 Unit	364,860,000	3 Unit	365,606,000	12 Unit	1,070,091, 000	K P H
		3.28.1 .	PROGRAM PENUNJAN G URUSAN PEMERINT AHAN DAERAH PROVINSI	Skor Kepuasan Masyarakat Terhadap Pelayanan Urusan Bidang Kehutanan	0	0	0	0	0	82 %	1,379,000,00 0	83 %	1,905,202,20 0	84 %	1,574,487,00 0	84 %	4,858,689, 200	K P H
		3.28.1 .1.02	Administra si Keuangan Perangkat Daerah	Jumlah Laporan Keuangan Perangkat Daerah	0	0	0	0	0	12 Laporan	163,080,000	12 Laporan	167,880,000	12 Laporan	138,738,000	36 Laporan	469,698,0 00	K P H
		3.28.1 .1.02. 2.	Penyediaan Administras i Pelaksanaa n Tugas ASN	Jumlah Dokumen Hasil Penyediaan Administراس i Pelaksanaan Tugas ASN	0	0	0	0	0	12 Bulan	163,080,000	12 Bulan	167,880,000	12 Bulan	138,738,000	36 Bulan	469,698,0 00	K P H
		3.28.1 .1.05	Administra si Kepegawai an Perangkat Daerah	Jumlah laporan administrasi kepegawaian Perangkat Daerah	0	0	0	0	0	12 Laporan	15,000,000	12 Laporan	126,750,000	12 Laporan	104,748,000	36 Laporan	246,498,0 00	K P H
		3.28.1 .1.05. 2.	Pengadaan Pakaian Dinas Beserta Atribut Kelengkap annya	Jumlah Paket Pakaian Dinas Beserta Atribut Kelengkapan	0	0	0	0	0	25 Stel	15,000,000	30 Stel	66,600,000	30 Stel	55,039,000	85 Stel	136,639,0 00	K P H
		3.28.1 .1.05. 9.	Pendidikan dan Pelatihan Pegawai Berdasarka n Tugas dan Fungsi	Jumlah Pegawai Berdasarkan Tugas dan Fungsi yang Mengikuti Pendidikan dan Pelatihan	0	0	0	0	0	0	0	10 Orang	60,150,000	10 Orang	49,709,000	20	109,859,0 00	K P H

Tujuan	Sasaran	Kode	Program dan	Indikator Kinerja	Data Capai	Target Kinerja Program dan Kerangka Pendanaan											Unit kerja	Loka
		3.28.1.1.06	Administrasi Umum Perangkat Daerah	Jumlah bulan pelaksanaan administrasi umum Perangkat Daerah	0	0	0	0	0	12 Bulan	363,705,421	12 Bulan	567,097,916	12 Bulan	468,657,000	36 Bulan	1,399,460,337	KPH
		3.28.1.1.06.1.	Penyediaan Komponen Instalasi Listrik/Penerangan Bangunan Kantor	Jumlah Paket Komponen Instalasi Listrik/Penerangan Bangunan Kantor yang Disediakan	0	0	0	0	0	12 Bulan	5,707,175	12 Bulan	7,687,953	12 Bulan	6,354,000	36 Unit	19,749,128	KPH
		3.28.1.1.06.3.	Penyediaan Peralatan Rumah Tangga	Jumlah Paket Peralatan Rumah Tangga yang Disediakan	0	0	0	0	0	0	0	12 Bulan	1,978,000	12 Bulan	1,635,000	24 Bulan	3,613,000	KPH
		3.28.1.1.06.4.	Penyediaan Bahan Logistik Kantor	Jumlah Paket Bahan Logistik Kantor yang Disediakan	0	0	0	0	0	Bulan	16,780,276	12 Bulan	105,692,993	12 Bulan	87,346,000	24 Bulan	209,819,269	KPH
		3.28.1.1.06.5.	Penyediaan Barang Cetak dan Penggandaan	Jumlah Paket Barang Cetak dan Penggandaan yang Disediakan	0	0	0	0	0	12 Bulan	7,458,970	12 Lembar	16,538,970	12 Lembar	13,668,000	36 2566	37,665,940	KPH
		3.28.1.1.06.7.	Penyediaan Bahan/Material	Jumlah Paket Bahan/Material yang Disediakan	0	0	0	0	0	1 Kegiatan	1,785,000	0	0	0	0	1 Kegiatan	1,785,000	KPH
		3.28.1.1.06.9.	Penyelenggaraan Rapat Koordinasi dan Konsultasi SKPD	Jumlah Laporan Penyelenggaraan Rapat Koordinasi dan Konsultasi SKPD	0	0	0	0	0	12 Bulan	331,974,000	12 Bulan	435,200,000	12 Bulan	359,654,000	36 Orang	1,126,828,000	KPH

Tujua n	Sasar an	Kod e	Program dan	Indikator Kinerja	Data Capai	Target Kinerja Program dan Kerangka Pendanaan											Unit kerja	Lo ka
		3.28.1 .1.07	Pengadaan Barang Milik Daerah Penunjang Urusan Pemerintah Daerah	Jumlah Unit pengadaan barang milik daerah penunjang urusan Pemerintah Daerah	0	0	0	0	0	13 Unit	73,966,511	19 Unit	100,675,200	19 Unit	83,200,000	51 Unit	257,841,7 11	K P H
		3.28.1 .1.07. 6.	Pengadaan Peralatan dan Mesin Lainnya	Jumlah Unit Peralatan dan Mesin Lainnya yang Disediakan	0	0	0	0	0	13 Unit	73,966,511	13 Unit	100,675,200	13 Unit	83,200,000	39	257,841,7 11	K P H
		3.28.1 .1.08	Penyediaan Jasa Penunjang Urusan Pemerintah an Daerah	Jumlah bulan pelaksanaan penyediaan jasa penunjang urusan Pemerintahan Daerah	0	0	0	0	0	12 Bulan	364,047,768	12 Bulan	445,607,184	12 Bulan	368,257,000	36 Bulan	1,177,911, 952	K P H
		3.28.1 .1.08. 1.	Penyediaan Jasa Surat Menyurat	Jumlah Laporan Penyediaan Jasa Surat Menyurat	0	0	0	0	0	260 Lembar	5,075,000	12 Bulan	3,750,000	12 Bulan	3,100,000	284 Bulan	11,925,00 0	K P H
		3.28.1 .1.08. 2.	Penyediaan Jasa Komunikasi, Sumber Daya Air dan Listrik	Jumlah Laporan Penyediaan Jasa Komunikasi. Sumber Daya Air dan Listrik yang Disediakan	0	0	0	0	0	12 Bulan	112,740,000	12 Bulan	115,380,000	12 Bulan	95,352,000	36 Bulan	323,472,0 00	K P H
		3.28.1 .1.08. 4.	Penyediaan Jasa Pelayanan Umum Kantor	Jumlah Laporan Penyediaan Jasa Pelayanan Umum Kantor yang Disediakan	0	0	0	0	0	12 Bulan	246,232,768	12 Bulan	326,477,184	12 Bulan	269,805,000	36	842,514,9 52	K P H
		3.28.1 .1.09	Pemelihara an Barang Milik Daerah Penunjang Urusan Pemerintah an Daerah	Jumlah Unit pemeliharaan barang milik daerah penunjang urusan Pemerintahan Daerah	0	0	0	0	0	61 Unit	399,200,300	19 Unit	497,191,900	19 Unit	410,887,000	99 Unit	1,307,279, 200	K P H

Tujua n	Sasar an	Kod e	Program dan	Indikator Kinerja	Data Capai	Target Kinerja Program dan Kerangka Pendanaan											Unit kerja	Lo ka	
						2019	2020	2021	2022	2023	Kondisi Kinerja Akhir Periode								
		3.28.1 .1.09. 2.	Penyediaan Jasa Pemeliharaan, Biaya Pemeliharaan, Pajak dan Perizinan Kendaraan Dinas Operasional atau Lapangan	Jumlah Kendaraan Dinas Operasional atau Lapangan yang Dipelihara dan Dibayarkan Pajak dan Perizinannya	0	0	0	0	0	18 Unit	96,210,300	30 Unit	164,822,900	30 Unit	136,212,000	78 Unit	397,245,200		K P H
		3.28.1 .1.09. 6.	Pemeliharaan Peralatan dan Mesin Lainnya	Jumlah Peralatan dan Mesin Lainnya yang Dipelihara	0	0	0	0	0	12 Bulan	17,540,000	12 Bulan	27,150,000	12 Bulan	22,438,000	36 Bulan	67,128,000		K P H
		3.28.1 .1.09. 9.	Pemeliharaan/Rehabilitasi Gedung Kantor dan Bangunan Lainnya	Jumlah Gedung Kantor dan Bangunan Lainnya yang Dipelihara/Direhabilitasi	0	0	0	0	0	3 Kegiatan	12,000,000	3 Unit	36,000,000	3 Unit	29,751,000	9 Unit	77,751,000		K P H
		3.28.1 .1.09. 10.	Pemeliharaan/Rehabilitasi Sarana dan Prasarana Gedung Kantor atau Bangunan Lainnya	Jumlah Sarana dan Prasarana Gedung Kantor atau Bangunan Lainnya yang Dipelihara/Direhabilitasi	0	0	0	0	0	1 Kegiatan	273,450,000	1 Unit	269,219,000	1 Unit	222,486,000	3 Unit	765,155,000		K P H

**Tabel VI-6.** Rencana Pendanaan Program dan Kegiatan Pelayanan pada UPTD KPHP BONGAN 2019 – 2023

Tujua n	Sasara n	Kod e	Program dan Kegiatan	Indikator Kinerja Program (outcome)	Data Capai an Tahun	Target Kinerja Program dan Kerangka Pendanaan					Unit kerja Pena nggu ng	Lo ka si
						2019	2020	2021	2022	2023		

			dan Kegiatan (Output)	Awal Rencana	TARGET	Rp	TARGET	Rp	TARGET	Rp	TARGET	Rp	TARGET	Rp	TARGET	Rp	Jawab		
Meningkatkan Kontribusi Sektor Kehutanan Terhadap Ekonomi Daerah	Optimalisasi Pemanfaatan dan Pengelolaan Hutan Berkelanjutan dalam Mendukung Peningkatan Perekonomian Daerah	3.04 . 3.04.0 1.01 . 43	Program Penyuluhan (DBH SDA DR)		2 usaha	309,450,000	2 usaha	1,120,000,000	0	0	0	0	0	0	2 usaha	1,429,450,000		KPH	
			Pendampingan Kegiatan RHL		0	0	0	350,000,000	0	0	0	0	0	0	0	0	350,000,000		KPH
		3.04 . 3.04.0 1.01 . 43.03	Kegiatan Pemberdayaan Kelompok Tani Hutan (KTH).	Jumlah Peserta Pemberdayaan Kelompok Tani Hutan (KTH).		50	309,450,000	50	350,000,000	0	0	0	0	0	0	100	659,450,000		KPH
		3.04 . 3.04.0 1.01 . 43.03	Kegiatan Pemberdayaan Kelompok Tani Hutan (KTH).	Jumlah Peserta Pemberdayaan Kelompok Tani Hutan (KTH).		0		0	420,000,000	0	0	0	0	0	0	0	420,000,000		KPH
		3.04 . 3.04.0 1.01 . 44	Program Pemberdayaan Masyarakat Setempat (DBH SDA DR)	Jumlah Usulan Izin Perhutanan Sosial		3	1,206,900,000	3	1,090,000,000	0	0	0	0	0	0	3	2,296,900,000		KPH
		3.04 . 3.04.0 1.01 . 44.01	Kegiatan Penyiapan Perhutanan Sosial.	Jumlah Kegiatan Sosialisasi, Pendampingan, dan Fasilitasi		4	833,200,000	4	720,000,000	0	0	0	0	0	8	1,553,200,000		KPH	

Tujua n	Sasara n	Kod e	Program dan	Indikator Kinerja	Data Capai	Target Kinerja Program dan Kerangka Pendanaan											Unit kerja	Lo ka
		3.04 . 3.04.0 1.01 . 44.03	Kegiatan Penangan an Konflik Tenurial dan Hutan Adat	Jumlah Kegiatan Penanganan Konflik Tenurial dan Hutan Adat		2	373,700,000	2	370,000,000	0	0	0	0	0	0	4	743,700,000	KPH
		3.04 . 3.04.0 1.01 . 45	<b>Program Pencegaha n dan Penanggula ngan Kebakaran Hutan dan Lahan (DBH SDA DR)</b>	<b>Persentase Luas Kebakaran Hutan Menurun</b>		0,25 %	20,838,650,000	0,25 %	8,390,000,000	0	0	0	0	0	0	0,25 %	29,228,650,000	KPH
		3.04 . 3.04.0 1.01 . 45.01	Kegiatan Pengemban gan Sarana Prasarana Pengendali an Kebakaran Hutan dan Lahan.	Jumlah Sarana Prasarana Pengendalian Kebakaran Hutan dan lahan		32	16,530,650,000	32	4,120,000,000	0	0	0	0	0	0	64	20,650,650,000	KPH
		3.04 . 3.04.0 1.01 . 45.02	Kegiatan Pelatihan/P embekalan/ Inhouse Training/Pe nyegaran/ Bimtek PKHL.	Jumlah Kegiatan Pelatihan/ Pembekalan/In house Training/ Penyegaran/Bim tek PKHL		3	330,250,000	3	370,000,000	0	0	0	0	0	0	6	700,250,000	KPH
		3.04 . 3.04.0 1.01 . 45.03	Kegiatan Penetapan Posko Dalkarhut.	Jumlah Kegiatan Penetapan Posko Dalkarhutla		4	335,000,000	4	320,000,000	0	0	0	0	0	0	8	655,000,000	KPH
		3.04 . 3.04.0 1.01 . 45.04	Kegiatan Penaksiran Luas Kebakaran dan Investigasi Penyebab Kebakaran.	Jumlah Laporan Penaksiran Luas Areal Kebakaran Hutan dan Lahan (Karhutla) dan Investigasi Penyebab Kebakaran		6	337,500,000	6	370,000,000	0	0	0	0	0	0	12	707,500,000	KPH



Tujua n	Sasara n	Kod e	Program dan	Indikator Kinerja	Data Capai	Target Kinerja Program dan Kerangka Pendanaan										Unit kerja	Lo ka	
		3.04 . 3.04.0 1.01 . 45.05	Kegiatan Sosialisasi/K ampanye Pencegahan Kebakaran Hutan dan Lahan	Jumlah Laporan Pelaksanaan Sosialisasi/Kamp anye		14	1,082,500,000	14	970,000,000	0	0	0	0	0	0	28	2,052,500,000	KPH
		3.04 . 3.04.0 1.01 . 45.06	Kegiatan Patroli Pencegahan Kebakaran Hutan dan Lahan	Jumlah Laporan Kegiatan Patroli Pencegahan Kebakaran Hutan dan Lahan		5	759,000,000	5	670,000,000	0	0	0	0	0	0	10	1,429,000,000	KPH
		3.04 . 3.04.0 1.01 . 45.07	Kegiatan Pemadama n Kebakaran Hutan dan Lahan.	Jumlah Laporan Kegiatan Pemadaman Kebakaran Hutan dan Lahan		1	325,950,000	1	420,000,000	0	0	0	0	0	0	2	745,950,000	KPH
		3.04 . 3.04.0 1.01 . 45.08	Kegiatan Rekomenda si Pelaksanaa n Rehabilitasi Areal Bekas Terbakar.	Jumlah Dokumen Kegiatan Rekomendasi Pelaksanaan Rehabilitasi Areal Bekas Terbakar		4	287,500,000	4	350,000,000	0	0	0	0	0	0	8	637,500,000	KPH
		3.04 . 3.04.0 1.05 . 45.09	Kegiatan Gerakan Pencegahan Kebakaran Hutan.	Jumlah Gerakan Pencegahan Kebakaran Hutan dan Lahan		4	290,800,000	4	350,000,000	0	0	0	0	0	0	8	640,800,000	KPH
		3.04 . 3.04.0 1.05 . 45.11	Kegiatan Pembentuk an dan Pembinaan Brigade PKHL	Jumlah Pembentukan Regu Perbantuan Dalkarhutla		4	559,500,000	4	450,000,000	0	0	0	0	0	0	8	1,009,500,000	KPH
		3.04 . 3.04.0 1.01 . 46	Program Perlindung an dan Pengamana n Hutan (DBH DR)	Jumlah Tindak Pidana Kehutanan yang ditangani		6	264,500,000	6	800,000,000	0	0	0	0	0	0	6	1,064,500,000	KPH

Tujua n	Sasara n	Kod e	Program dan	Indikator Kinerja	Data Capai	Target Kinerja Program dan Kerangka Pendanaan											Unit kerja	Lo ka
			Penjagaan di Tempat-Tempat Tertentu	Jumlah Laporan Patroli		6	0	6	350,000,000	0	0	0	0	0	0	12	350,000,000	KPH
		3.04 . 3.04.0 1.01 . 46.04	Kegiatan Patroli Pengamanan.	Luas Hutan dan Lahan Kritis yang Direhabilitasi		100 Ha	264,500,000	100 Ha	450,000,000	0	0	0	0	0	0	200 Ha	714,500,000	KPH
		3.04 . 3.04.0 1.01 . 47	Program Rehabilitasi Hutan dan Lahan (DBH SDA DR)	Luas Penanaman		100 Ha	2,655,067,000	100 Ha	13,674,567,000	0	0	0	0	0	0	100 Ha	16,329,634,000	KPH
		3.04 . 3.04.0 1.05 . 47.01	Kegiatan Perencanaan.	Luas Rancangan Kegiatan Penanaman		0	0	0	600,000,000	0	0	0	0	0	0	0	600,000,000	KPH
		3.04 . 3.04.0 1.01 . 47.02	Kegiatan Pelaksanaan.	Luas Penanaman		0	2,111,067,000	0	12,274,567,000	0	0	0	0	0	0	0	14,385,634,000	KPH
		3.04 . 3.04.0 1.04 . 47.03	Kegiatan Monitoring dan Evaluasi.	Jumlah Monev Deforestasi dan Degradasi Hutan dalam Rangka Mitigasi Perubahan Iklim		4	544,000,000	4	800,000,000	0	0	0	0	0	0	8	1,344,000,000	KPH
		3.04 . 3.04.0 1.01 . 48	Program Pengembangan Perbenihan (DBH SDA DR)			0	0	0	200,000,000	0	0	0	0	0	0	0	200,000,000	KPH

Tujua n	Sasara n	Kod e	Program dan	Indikator Kinerja	Data Capai	Target Kinerja Program dan Kerangka Pendanaan											Unit kerja	Lo ka
		3.04 . 3.04.0 1.01 . 48.03	Kegiatan Penyediaan Benih.			0	0	0	100,000,000	0	0	0	0	0	0	0	100,000,000	KPH
			Kegiatan Penyediaan Bibit.			0	0	0	100,000,000	0	0	0	0	0	0	0	100,000,000	KPH
		3.04 . 3.04.0 1.02 . 50	Program Pengeloa an KPH Produksi	Jumlah Unit Usaha Produktif Kehutanan oleh KPH dan Masyarakat melalui Pengelolaan Hutan Lestari		2	0	2	6,665,700,000	0	0	0	0	0	0	2	6,665,700,000	KPH
				Persentase Kerusakan Kawasan Hutan yang menurun (%)		2		1.95		0	0	0	0	0	0	3.95	-	KPH
		3.04 . 3.04.0 1.02 . 50.01	Kegiatan Perencanaa n dan Pemanfaata n Hutan	Luas Pengelolaan Wilayah Tertentu (WT) di KPHP		50 Ha	199,000,000	50 Ha	5,808,100,000	0	0	0	0	0	0	100 Ha	6,007,100,000	KPH
				Jumlah Pembinaan/ Pemantauan Unit Manajemen Pemegang Izin di Dalam Kawasan KPHP		8 UM		8 UM		0	0	0	0	0	0	16 UM	-	KPH
		3.04 . 3.04.0 1.02 . 50.02	Kegiatan Perlindunga n. KSDAE. dan Pemberday aan Masyarakat	Luas Kerusakan Hutan dan Konflik Tenurial di Tingkat Tapak		100 Ha	207,600,000	200 Ha	207,600,000	0	0	0	0	0	0	300 Ha	415,200,000	KPH

Tujua n	Sasara n	Kod e	Program dan	Indikator Kinerja	Data Capai	Target Kinerja Program dan Kerangka Pendanaan										Unit kerja	Lo ka	
				Jumlah Unit Usaha Produktif Masyarakat dalam Pengelolaan Hutan Secara Lestari di Tingkat Tapak		2		3		0	0	0	0	0	0	5	-	KPH
		3.04 . 3.04.0 1.08 . 51.05	Kegiatan Pemeliharaan Tanaman (DAK)	Luas Areal Pemeliharaan Tanaman		100 Ha	450,000,000	100 Ha	450,000,000	0	0	0	0	0	0	200 Ha	900,000,000	KPH
		3.04 . 3.04.0 1.08 . 51.06	Kegiatan Pemeliharaan Tanaman (Dana Pendamping DAK)	Luas Areal Pemeliharaan Tanaman		100 Ha	200,000,000	100 Ha	200,000,000	0	0	0	0	0	0	200 Ha	400,000,000	KPH
		3.04 . 3.04.0 1.01 . 07	Program Pelayanan Administrasi Perkantoran	Terlayannya Administrasi Perkantoran		12	1,076,890,000	12	1,076,890,000	0	0	0	0	0	0	12	2,153,780,000	KPH
		3.04 . 3.04.0 1.01 . 07.01	Kegiatan Pelaksanaan Administrasi Perkantoran	Jumlah Bulan Pelaksanaan Administrasi Perkantoran		12 bln	1,076,890,000	12 bln	1,076,890,000	0	0	0	0	0	0	12 Bln	2,153,780,000	KPH
		3.04 . 3.04.0 1.01 . 08	Program Peningkatan Sarana dan Prasarana Aparatur	Terpenuhinya Sarana dan Prasarana Aparatur		12	696,010,000	12	696,010,000	0	0	0	0	0	0	12	1,392,020,000	KPH
		3.04 . 3.04.0 1.01 . 08.01	Kegiatan Penyediaan Peralatan dan Kelengkapan Sarana dan Prasarana	Jumlah Bulan Penyediaan Peralatan dan Kelengkapan Sarana dan Prasarana		12 bln	310,500,000	12 bln	310,500,000	0	0	0	0	0	0	12 Bln	621,000,000	KPH

Tujua n	Sasara n	Kod e	Program dan	Indikator Kinerja	Data Capai	Target Kinerja Program dan Kerangka Pendanaan										Unit kerja	Lo ka	
		3.04 . 3.04.0 1.01 . 08.02	Kegiatan Pemelihara an Peralatan dan Kelengkap an Sarana dan Prasarana	Jumlah Bulan Pemeliharaan Peralatan dan Kelengkapan Sarana dan Prasarana		12 bln	385,510,000	12 bln	385,510,000	0	0	0	0	0	0	12 Bln	771,020,0 00	KPH
		3.04 . 3.04.0 1.01 . 09	Program Peningkata n Kapasita s Kelembaga an Pemerintah Daerah	Persentase Kapasitas Kelembagaan Pemerintah Daerah		100 %	248,500,000	100 %	248,500,000	0	0	0	0	0	0	100 %	497,000,0 00	KPH
		3.04 . 3.04.0 1.01 . 09.01	Kegiatan Koordinasi dan Konsultasi Kelembaga an Pemerintah Daerah	Jumlah Kegiatan Rapat Koordinasi dan Konsultasi ke Dalam dan Luar Daerah		12 bln	219,500,000	12 bln	219,500,000	0	0	0	0	0	0	12 Bln	439,000,0 00	KPH
		3.04 . 3.04.0 1.01 . 09.02	Kegiatan Peningkata n Kapasita s Sumberday a Aparatur	Terpenuhinya Pakaian Dinas Beserta Perlengkapannya		50	29,000,000	50	29,000,000	0	0	0	0	0	0	100	58,000,00 0	KPH
Menin gkatny a Peran Sektor Kehuta nan terhad ap Ekono mi Daerah	Meningk atkan Penerima an PNBP Sektor Kehutan an	3.28.3	PROGRAM PENGELOLA AN HUTAN	Produksi Hasil Hutan Kayu (M3)	0	0	0	0	0	4950000 M3	7,822,400,00 0	5000000 M3	7,406,510,00 0	5050000 M3	7,725,300,00 0	15.000.0 00 M3	22,954,21 0,000	K P H
				Produksi Hasil Hutan Bukan Kayu (Ton)	0	0	0	0	0	670 Ton		700 Ton		730 Ton		730 Ton		K P H

Tujua n	Sasara n	Kod e	Program dan	Indikator Kinerja	Data Capai	Target Kinerja Program dan Kerangka Pendanaan											Unit kerja	Lo ka	
		3.28.3 .1.01.	Pengelolaa n Rencana Tata Hutan Kesatuan Pengelolaa n Hutan (KPH) Kewenanga n Provinsi	Jumlah Dokumen Perencanaan yang telah disusun oleh KPH	0	0	0	0	0	1 Dokumen	5,280,000,00 0	1 Dokumen	1,618,087,00 0	1 Dokumen	1,687,732,00 0	3 Dokumen	8,585,819, 000		K P H
		3.28.3 .1.01. 03	Penyediaan dan Pemelihara an Sarana Prasarana Operasional isasi KPH	Jumlah Sarana Prasarana Operasionalisasi Resor dan Kantor Resor Kesatuan Pengelolaan Hutan yang Terbangun	0	0	0	0	0	5 Laporan	5,280,000,00 0	20 Laporan	1,618,087,00 0	20 Laporan	1,687,732,00 0	45 Bulan	8,585,819, 000		K P H
		3.28.3 .1.02.	Rencana Pengelolaa n Kesatuan Pengelolaa n Hutan kecuali pada Kesatuan Pengelolaa n Hutan Konservasi (KPHK)	Jumlah dokumen RPHJP/Revisi RPHJP, RPHJpd, dokumen perencanaan yang disusun	0	0	0	0	0	1 Dokumen	150,000,000	1 Dokumen	150,400,000	1 Dokumen	156,874,000	3 Dokumen	457,274,0 00		K P H
		3.28.3 .1.02. 01	Penyusuna n Rencana Pengelolaa n Kesatuan Pengelolaa n Hutan	Jumlah Dokumen Rencana Pengelolaan Kesatuan Pengelolaan Hutan yang Tersusun	0	0	0	0	0	1 Dokumen	150,000,000	1 Dokumen	150,400,000	1 Dokumen	156,874,000	3 Dokumen	457,274,0 00		K P H
		3.28.3 .1.03.	Pemanfaat an Hutan di Kawasan Hutan Produksi dan Hutan Lindung	Luas Areal Pemanfaatan Hutan di kawasan hutan produksi dan hutan lindung yang dapat dikelola	0	0	0	0	0	394 Ha	0	1611386,43 Ha	150,000,000	1611386,43 Ha	156,457,000	3223166, 86 Ha	306,457,0 00		K P H

Tujua n	Sasara n	Kod e	Program dan	Indikator Kinerja	Data Capai	Target Kinerja Program dan Kerangka Pendanaan											Unit kerja	Lo ka
		3.28.3 .1.03. 04	Koordinasi dan Sinkronisasi Pengendalian Izin Usaha atau Kerjasama Pemanfaatan di Kawasan Hutan Produksi	Jumlah Dokumen Hasil Koordinasi Sinkronisasi Pembinaan. Pengendalian. dan Pengawasan PBPH Di Kawasan Hutan Produksi	0	0	0	0	0	0 UM	0	4 UM	150,000,000	4 UM	156,457,000	8 UM	306,457,000	K P H
		3.28.3 .1.04.	Pelaksanaan Rehabilitasi di Luar Kawasan Hutan Negara	Luas rehabilitasi di Luar Kawasan Hutan Negara	0	0	0	0	0	0 Ha	150,000,000	100 Ha	1,639,945,000	100 Ha	1,710,531,000	200 Ha	3,500,476,000	K P H
		3.28.3 .1.04. 06	Pengembangan Perbenihan untuk Rehabilitasi Lahan	Jumlah laporan pembinaan dan atau pengawasan dalam rangka pengembangan rehabilitasi lahan	0	0	0	0	0	30000 Bibit	150,000,000	100 Ha	1,639,945,000	100 Ha	1,710,531,000	200 Ha	3,500,476,000	K P H
		3.28.3 .1.05.	Pelaksanaan Perlindungan Hutan di Lindung dan Hutan Produksi	Jumlah Tindakan Pidana Kehutanan yang Ditangani	0	0	0	0	0	4 Kasus	2,242,400,000	6 Kasus	2,986,943,000	6 Kasus	3,115,506,000	16 Kasus	8,344,849,000	K P H
		3.28.3 .1.05. 02	Pencegahan dan Pembatasan Kerusakan Kawasan Hutan	Luas Kawasan Hutan yang Dilakukan Patroli Pengamanan Hutan	0	0	0	0	0	5 Laporan	122,400,000	4 Laporan	100,800,000	4 Laporan	105,139,000	13 Laporan	328,339,000	K P H
		3.28.3 .1.05. 04	Koordinasi, Sinkronisasi dan Pelaksanaan Perlindungan Hutan	Jumlah Laporan Pertemuan/Rapat Koordinasi. Sinkronisasi dan Pelaksanaan Perlindungan Hutan	0	0	0	0	0	10 Laporan	570,000,000	20 Laporan	497,400,000	20 Laporan	518,809,000	50 Laporan	1,586,209,000	K P H

Tujua n	Sasara n	Kod e	Program dan	Indikator Kinerja	Data Capai	Target Kinerja Program dan Kerangka Pendanaan											Unit kerja	Lo ka
		3.28.3 .1.05. 05	Koordinasi, Sinkronisasi dan Pelaksanaa n Pencegahan /Penanggul angan Kebakaran Hutan dan Lahan	Jumlah Laporan Patroli /Sosialisasi yang Dilaksanakan Dalam Satu Tahun	0	0	0	0	0	35 Dokumen	1,550,000,00 0	40 Dokumen	2,388,743,00 0	40 Dokumen	2,491,558,00 0	115 Dokumen	6,430,301, 000	K P H
		3.28.3 .1.06.	Pelaksanaa n Pengolahan Hasil Hutan Bukan Kayu (HHBK)	Jumlah Pengawasan pada Unit Pengelolaan Hasil Hutan Bukan Kayu	0	0	0	0	0	1 Unit	0	1 Unit	861,135,000	1 Unit	898,200,000	3 Unit	1,759,335, 000	K P H
		3.28.3 .1.06. 03	Pembudida yaan Hasil Hutan Bukan Kayu dengan tidak Mengurangi Fungsi Pokoknya	Jumlah Unit Managemen PBPH HHBK Skala Kecil dan Menengah Beroperasi	0	0	0	0	0	0 Unit	0	1 Unit	861,135,000	1 Unit	898,200,000	2 Unit	1,759,335, 000	K P H
		3.28.5	PROGRAM PENDIDIKA N DAN PELATIHAN , PENYULUH AN DAN PEMBERDA YAAAN MASYARAK AT DI BIDANG KEHUTANA N	Luas Kawasan Hutan yang Dikelola Masyarakat	0	0	0	0	0	32000 Ha	850,000,000	32000 Ha	895,690,000	32000 Ha	897,523,000	32000 Ha	2,643,213, 000	K P H
		3.28.5 .1.01.	Pelaksanaa n Penyuluhan Kehutanan Provinsi dan Pemberdaya an Masyarakat di Bidang Kehutanan	Jumlah Laporan Pelaksanaan Penyuluhan Kehutanan Provinsi dan Pemberdayaan Masyarakat di Bidang Kehutanan	0	0	0	0	0	15 Laporan	850,000,000	15 Laporan	895,690,000	15 Laporan	897,523,000	45 Laporan	2,643,213, 000	K P H



Tujua n	Sasara n	Kod e	Program dan	Indikator Kinerja	Data Capai	Target Kinerja Program dan Kerangka Pendanaan											Unit kerja	Lo ka	
		3.28.5 .1.01. 01	Peningkatan Kapasitas dan Kompetensi Penyuluh Kehutanan dan SDM Bidang Kehutanan	Jumlah Penyuluh Kehutanan yang Dilakukan Peningkatan Kapasitas	0	0	0	0	0	0 Kegiatan	0	2 Kegiatan	99,400,000	2 Kegiatan	99,604,000	4 Kegiatan	199,004,000		K P H
		3.28.5 .1.01. 02	Penguatan dan Pendampingan Kelembagaan Kelompok Tani Hutan	Jumlah Kelompok Tani Hutan yang Mandiri yang Mengikuti Penguatan dan Pendampingan Kelembagaan	0	0	0	0	0	7 Unit	500,000,000	3 KTH/KUPS	400,000,000	3 KTH/KUPS	400,818,000	13 Unit	1,300,818,000		K P H
		3.28.5 .1.01. 03	Penyiapan dan Pengembangan Perhutanan Sosial	Luas Kawasan yang Disiapkan untuk Perhutanan Sosial	0	0	0	0	0	5 Unit	350,000,000	1 Unit	396,290,000	1 Unit	397,101,000	7 Unit	1,143,391,000		K P H
		3.28.1	<b>PROGRAM PENUNJANG URUSAN PEMERINTAHAN DAERAH PROVINSI</b>		0	0	0	0	0	82%	1,568,000,000	83 %	2,411,071,100	84%	1,992,543,000	84%	5,971,614,100		K P H
		3.28.1 .1.02..	Administrasi Keuangan Perangkat Daerah	Jumlah Laporan Keuangan Perangkat Daerah	0	0	0	0	0	12 Laporan	172,680,000	12 Laporan	182,280,000	12 Laporan	150,639,000	36 Laporan	505,599,000		K P H
		3.28.1 .1.02. 2.	Penyediaan Administrasi Pelaksanaan Tugas ASN	Jumlah Dokumen Hasil Penyediaan Administrasi Pelaksanaan Tugas ASN	0	0	0	0	0	12 Bulan	172,680,000	12 Bulan	182,280,000	12 Bulan	150,639,000	36 Bulan	505,599,000		K P H

Tujua n	Sasara n	Kod e	Program dan	Indikator Kinerja	Data Capai	Target Kinerja Program dan Kerangka Pendanaan											Unit kerja	Lo ka	
		3.28.1 .1.03..	Administra si Barang Milik Daerah Pada Perangkat Daerah	Jumlah Laporan Administrasi Barang Milik Daerah pada Perangkat Daerah	0	0	0	0	0	12 Laporan	0	12 Laporan	100,800,000	12 Laporan	83,303,000	36 Laporan	184,103,000		K P H
		3.28.1 .1.03. 4.	Pembinaan, Pengawasa n, dan Pengendali an Barang Milik Daerah pada SKPD	Jumlah Laporan Hasil Pembinaan. Pengawasan. dan Pengendalian Barang Milik Daerah pada SKPD	0	0	0	0	0	0 Laporan	0	8 Laporan	100,800,000	8 Laporan	83,303,000	16 Laporan	184,103,000		K P H
		3.28.1 .1.05..	Administra si Kepegawai an Perangkat Daerah	Jumlah laporan administrasi kepegawaian Perangkat Daerah	0	0	0	0	0	12 Laporan	53,800,000	12 Laporan	110,000,000	12 Laporan	90,906,000	36 Laporan	254,706,000		K P H
		3.28.1 .1.05. 2.	Pengadaan Pakaian Dinas Beserta Atribut Kelengkap annya	Jumlah Paket Pakaian Dinas Beserta Atribut Kelengkapan	0	0	0	0	0	79 Stel	53,800,000	81 Stel	57,000,000	81 Stel	47,106,000	241 Stel	157,906,000		K P H
		3.28.1 .1.05. 9.	Pendidikan dan Pelatihan Pegawai Berdasarka n Tugas dan Fungsi	Jumlah Pegawai Berdasarkan Tugas dan Fungsi yang Mengikuti Pendidikan dan Pelatihan	0	0	0	0	0	0	0	4 Orang	53,000,000	4 Orang	43,800,000	8 Orang	96,800,000		K P H
		3.28.1 .1.06..	Administra si Umum Perangkat Daerah	Jumlah bulan pelaksanaan administrasi umum Perangkat Daerah	0	0	0	0	0	12 Bulan	300,864,514	12 Bulan	736,271,279	12 Bulan	608,465,000	36 Bulan	1,645,600,793		K P H
		3.28.1 .1.06. 1.	Penyediaan Komponen Instalasi Listrik/Pene rangan Bangunan Kantor	Jumlah Paket Komponen Instalasi Listrik/Peneranga n Bangunan Kantor yang Disediakan	0	0	0	0	0	86 Unit	8,399,600	12 Bulan	24,000,000	12 Bulan	19,834,000	110 Unit	52,233,600		K P H

Tujua n	Sasara n	Kod e	Program dan	Indikator Kinerja	Data Capai	Target Kinerja Program dan Kerangka Pendanaan											Unit kerja	Lo ka
		3.28.1 .1.06. 2.	Penyediaan Peralatan dan Perlengkap an Kantor	Jumlah Paket Peralatan dan Perlengkapan Kantor yang Disediakan	0	0	0	0	0	31 Unit	29,336,264	12 Bulan	354,000,000	12 Bulan	292,550,000	12 Bulan	675,886,2 64	K P H
		3.28.1 .1.06. 3.	Penyediaan Peralatan Rumah Tangga	Jumlah Paket Peralatan Rumah Tangga yang Disediakan	0	0	0	0	0	0 Bulan	0	12 Bulan	24,000,000	12 Bulan	19,834,000	24 Bulan	43,834,00 0	K P H
		3.28.1 .1.06. 4.	Penyediaan Bahan Logistik Kantor	Jumlah Paket Bahan Logistik Kantor yang Disediakan	0	0	0	0	0	12 Bulan	24,400,000	12 Bulan	28,271,279	12 Bulan	23,364,000	36 Bulan	76,035,27 9	K P H
		3.28.1 .1.06. 5.	Penyediaan Barang Cetakan dan Pengganda an	Jumlah Paket Barang Cetakan dan Penggandaan yang Disediakan	0	0	0	0	0	14127 Lembar	27,768,650	12 Bulan	35,500,000	12 Bulan	29,338,000	14151 2566	92,606,65 0	K P H
		3.28.1 .1.06. 6.	Penyediaan Bahan Bacaan dan Peraturan Perundang- undangan	Jumlah Dokumen Bahan Bacaan dan Peraturan Perundang- Undangan yang Disediakan	0	0	0	0	0	12 Bulan	5,760,000	12 Bulan	18,000,000	12 Bulan	14,876,000	36 Bulan	38,636,00 0	K P H
		3.28.1 .1.06. 9.	Penyeleng araan Rapat Koordinasi dan Konsultasi SKPD	Jumlah Laporan Penyelenggaraan Rapat Koordinasi dan Konsultasi SKPD	0	0	0	0	0	38 Orang	205,200,000	12 Bulan	252,500,000	12 Bulan	208,669,000	62 Orang	666,369,0 00	K P H
		3.28.1 .1.07..	Pengadaan Barang Milik Daerah Penunjang urusan Pemerintah Daerah	Jumlah Unit pengadaan barang milik daerah penunjang urusan Pemerintah Daerah	0	0	0	0	0	20 Unit	195,600,000	0 Unit	0	0 Unit	-	20 Unit	195,600,0 00	K P H

Tujua n	Sasara n	Kod e	Program dan	Indikator Kinerja	Data Capai	Target Kinerja Program dan Kerangka Pendanaan											Unit kerja	Lo ka
		3.28.1 .1.07. 6.	Pengadaan Peralatan dan Mesin Lainnya	Jumlah Unit Peralatan dan Mesin Lainnya yang Disediakan	0	0	0	0	0	20 Unit	195,600,000	0 Unit	0	0 Unit	0	20 Unit	195,600,000	K P H
		3.28.1 .1.08.	Penyediaan Jasa Penunjang Urusan Pemerintah an Daerah	Jumlah bulan pelaksanaan penyediaan jasa penunjang urusan Pemerintahan Daerah	0	0	0	0	0	12 Bulan	600,404,486	12 Bulan	767,119,821	12 Bulan	633,957,000	36 Bulan	2,001,481,307	K P H
		3.28.1 .1.08. 1.	Penyediaan Jasa Surat Menyurat	Jumlah Laporan Penyediaan Jasa Surat Menyurat	0	0	0	0	0	550 Lembar	10,500,000	12 Bulan	24,000,000	12 Bulan	19,834,000	574 Bulan	54,334,000	K P H
		3.28.1 .1.08. 2.	Penyediaan Jasa Komunikasi, Sumber Daya Air dan Listrik	Jumlah Laporan Penyediaan Jasa Komunikasi. Sumber Daya Air dan Listrik yang Disediakan	0	0	0	0	0	12 Bulan	171,265,046	12 Bulan	178,728,917	12 Bulan	147,704,000	36 Bulan	497,697,963	K P H
		3.28.1 .1.08. 4.	Penyediaan Jasa Pelayanan Umum Kantor	Jumlah Laporan Penyediaan Jasa Pelayanan Umum Kantor yang Disediakan	0	0	0	0	0	12 Bulan	418,639,440	12 Bulan	564,390,904	12 Bulan	466,419,000	36 Bulan	1,449,449,344	K P H
		3.28.1 .1.09.	Pemeliharaan Barang Milik Daerah Penunjang Urusan Pemerintah an Daerah	Jumlah Unit pemeliharaan barang milik daerah penunjang urusan Pemerintahan Daerah	0	0	0	0	0	61 Unit	244,651,000	19 Unit	514,600,000	19 Unit	425,273,000	99 Unit	1,184,524,000	K P H

Tujuan	Sasaran	Kode	Program dan	Indikator Kinerja	Data Capai	Target Kinerja Program dan Kerangka Pendanaan											Unit kerja	Loka
		3.28.1.1.09.1.	Penyediaan Jasa Pemeliharaan, Biaya Pemeliharaan dan Pajak Kendaraan Perorangan Dinas atau Kendaraan Dinas Jabatan	Jumlah Kendaraan Perorangan Dinas atau Kendaraan Dinas Jabatan yang Dipelihara dan Dibayarkan Pajaknya	0	0	0	0	0	0 Unit	0	4 Unit	125,000,000	4 Unit	103,302,000	8 Unit	228,302,000	KPH
		3.28.1.1.09.2.	Penyediaan Jasa Pemeliharaan, Biaya Pemeliharaan, Pajak dan Perizinan Kendaraan Dinas Operasional atau Lapangan	Jumlah Kendaraan Dinas Operasional atau Lapangan yang Dipelihara dan Dibayarkan Pajak dan Perizinannya	0	0	0	0	0	32 Unit	232,501,000	28 Unit	239,600,000	28 Unit	198,008,000	88 Unit	670,109,000	KPH
		3.28.1.1.09.6.	Pemeliharaan Peralatan dan Mesin Lainnya	Jumlah Peralatan dan Mesin Lainnya yang Dipelihara	0	0	0	0	0	12 Bulan	12,150,000	12 Bulan	50,000,000	12 Bulan	41,321,000	36 Bulan	103,471,000	KPH
		3.28.1.1.09.10.	Pemeliharaan/Rehabilitasi Sarana dan Prasarana Gedung Kantor atau Bangunan Lainnya	Jumlah Sarana dan Prasarana Gedung Kantor atau Bangunan Lainnya yang Dipelihara/Direhabilitasi	0	0	0	0	0		0	1 Unit	100,000,000	1 Unit	82,642,000	2 Unit	182,642,000	KPH

**Tabel VI-7.** Rencana Pendanaan Program dan Kegiatan Pelayanan pada UPTD KPHP MERATUS 2019 – 2023

Tujuan	Sasar	Kode	Program	Indikator	Data	Target Kinerja Program dan Kerangka Pendanaan											Unit kerja	Loka
--------	-------	------	---------	-----------	------	---	--	--	--	--	--	--	--	--	--	--	------------	------

No	Kategori	Kode	Nama Kegiatan	Kinerja Program (outcome) dan Kegiatan (Output)	Capaian Tahun Awal Rencana	2019		2020		2021		2022		2023		Kondisi Kinerja Akhir Periode		Pena nggu ng Jawa b	ka si	
						TAR GET	Rp	TAR GET	Rp	TARGET	Rp	TARGET	Rp	TARGET	Rp	TARGET	Rp			
Meningkatkan Kontribusi Sektor Kehutanan Terhadap Ekonomi Daerah	Optimalisasi Pemanfaatan dan Pengelolaan Hutan Berkelanjutan dalam Mendukung Peningkatan Perekonomian Daerah	3.04.3.04.01.43	Program Penyuluhan (DBH SDA DR)	Jumlah Usaha Ekonomi Produktif Pada KTH		5 usaha	908,364,000	5 usaha	1,206,055,000	0	0	0	0	0	0	5 usaha	2,114,419,000		KPH	
			Pendampingan Kegiatan RHL			0	0	0	269,055,000	0	0	0	0	0	0	0	0	269,055,000		KPH
		3.04.3.04.01.43.03	Kegiatan Pemberdayaan Kelompok Tani Hutan (KTH).	Jumlah Peserta Pemberdayaan Kelompok Tani Hutan (KTH).		400	908,364,000	400	937,000,000	0	0	0	0	0	0	0	800	1,845,364,000		KPH
		3.04.3.04.01.44	Program Pemberdayaan Masyarakat Setempat (DBH SDA DR)	Jumlah Usulan Izin Perhutanan Sosial		2	2,467,524,000	2	1,773,925,000	0	0	0	0	0	0	0	2	4,241,449,000		KPH
		3.04.3.04.01.44.01	Kegiatan Penyiapan Perhutanan Sosial.	Jumlah Kegiatan Sosialisasi, Pendampingan, dan Fasilitasi		11	1,091,114,000	11	771,200,000	0	0	0	0	0	0	0	22	1,862,314,000		KPH
		3.04.3.04.01.44.02	Kegiatan Pengembangan Usaha Perhutanan Sosial	Jumlah Kegiatan Pengembangan Usaha Perhutanan Sosial		8	1,087,817,000	8	677,725,000	0	0	0	0	0	0	16	1,765,542,000		KPH	

Tujuan	Sasaran	Kode	Program dan	Indikator Kinerja	Data Capai	Target Kinerja Program dan Kerangka Pendanaan											Unit kerja	Loka
		3.04.01.01.44.03	Kegiatan Penanganan Konflik Tenurial dan Hutan Adat	Jumlah Kegiatan Penanganan Konflik Tenurial dan Hutan Adat		7	288,593,000	7	325,000,000	0	0	0	0	0	0	14	613,593,000	KPH
		3.04.01.01.45	Program Pencegahan dan Penanggulangan Kebakaran Hutan dan Lahan (DBH SDA DR)	Persentase Luas Kebakaran Hutan Menurun		0,25 %	16,859,792,000	0,25 %	7,937,450,000	0	0	0	0	0	0	0,25 %	24,797,242,000	KPH
		3.04.01.01.45.01	Kegiatan Pengembangan Sarana Prasarana Pengendalian Kebakaran Hutan dan Lahan.	Jumlah Sarana Prasarana Pengendalian Kebakaran Hutan dan lahan		1842	10,081,150,000	1842	787,400,000	0	0	0	0	0	0	3684	10,868,550,000	KPH
		3.04.01.01.45.02	Kegiatan Pelatihan/Pembekalan/Inhouse Training/Pe nyegaran/Bimtek PKHL.	Jumlah Kegiatan Pelatihan/ Pembekalan/Inhouse Training/ Penyegaran/Bimtek PKHL		7	532,052,000	7	327,200,000	0	0	0	0	0	0	14	859,252,000	KPH
		3.04.01.01.45.03	Kegiatan Penetapan Posko Dalkarhut.	Jumlah Kegiatan Penetapan Posko Dalkarhutla		16	254,361,000	16	1,123,600,000	0	0	0	0	0	0	32	1,377,961,000	KPH
		3.04.01.01.45.04	Kegiatan Penaksiran Luas Kebakaran dan Investigasi Penyebab Kebakaran.	Jumlah Laporan Penaksiran Luas Areal Kebakaran Hutan dan Lahan (Karhutla) dan Investigasi Penyebab Kebakaran		6	192,144,000	6	160,000,000	0	0	0	0	0	0	12	352,144,000	KPH

Tujuan	Sasaran	Kode	Program dan	Indikator Kinerja	Data Capai	Target Kinerja Program dan Kerangka Pendanaan										Unit kerja	Loka	
		3.04 . 3.04.0 1.01 . 45.05	Kegiatan Sosialisasi/Kampanye Pencegahan Kebakaran Hutan dan Lahan	Jumlah Laporan Pelaksanaan Sosialisasi/Kampanye		14	1,224,836,000	14	1,097,600,000	0	0	0	0	0	0	28	2,322,436,000	KPH
		3.04 . 3.04.0 1.01 . 45.06	Kegiatan Patroli Pencegahan Kebakaran Hutan dan Lahan	Jumlah Laporan Kegiatan Patroli Pencegahan Kebakaran Hutan dan Lahan		17	822,811,000	17	1,975,350,000	0	0	0	0	0	0	34	2,798,161,000	KPH
		3.04 . 3.04.0 1.01 . 45.07	Kegiatan Pemadaman Kebakaran Hutan dan Lahan.	Jumlah Laporan Kegiatan Pemadaman Kebakaran Hutan dan Lahan		5	517,160,000	5	391,000,000	0	0	0	0	0	0	10	908,160,000	KPH
		3.04 . 3.04.0 1.01 . 45.08	Kegiatan Rekomendasi Pelaksanaan Rehabilitasi Areal Bekas Terbakar.	Jumlah Dokumen Kegiatan Rekomendasi Pelaksanaan Rehabilitasi Areal Bekas Terbakar		5	205,120,000	5	163,000,000	0	0	0	0	0	0	10	368,120,000	KPH
		3.04 . 3.04.0 1.05 . 45.09	Kegiatan Gerakan Pencegahan Kebakaran Hutan.	Jumlah Gerakan Pencegahan Kebakaran Hutan dan lahan		4	571,892,000	4	402,500,000	0	0	0	0	0	0	8	974,392,000	KPH
		3.04 . 3.04.0 1.05 . 45.10	Kegiatan Penerapan Agroforestry, Agrosilvopastura, Silvopastura.	Luas Kegiatan Agroforestry, Agrosilvopastura, Silvopastura		100	1,370,900,000	100	1,042,400,000	0	0	0	0	0	0	200	2,413,300,000	KPH
		3.04 . 3.04.0 1.05 . 45.11	Kegiatan Pembentukan dan Pembinaan Brigade PKHL.	Jumlah Pembentukan Regu Perbantuan Dalkarhutla		12	1,087,366,000	12	467,400,000	0	0	0	0	0	0	24	1,554,766,000	KPH



Tujua n	Sasar an	Kod e	Program dan	Indikator Kinerja	Data Capai	Target Kinerja Program dan Kerangka Pendanaan										Unit kerja	Lo ka	
		3.04 . 3.04.0 1.01 . 46	Program Perlindung an dan Pengamana n Hutan (DBH DR)	Jumlah Tindak Pidana Kehutanan yang ditangani		6	1,631,970,000	6	3,405,600,000	0	0	0	0	0	0	6	5,037,570, 000	KPH
		3.04 . 3.04.0 1.01 . 46.01	Kegiatan Sosialisasi.	Jumlah Laporan Kegiatan Sosialisasi		8	913,740,000	8	982,000,000	0	0	0	0	0	0	16	1,895,740, 000	KPH
		3.04 . 3.04.0 1.01 . 46.04	Kegiatan Patroli Pengamana n.	Jumlah Laporan Patroli		24	718,230,000	24	2,423,600,000	0	0	0	0	0	0	48	3,141,830, 000	KPH
		3.04 . 3.04.0 1.01 . 47	Program Rehabilitasi Hutan dan Lahan (DBH SDA DR)	Luas Hutan dan Lahan Kritis yang Direhabilitasi		100 Ha	2,404,166,000	100 Ha	10,744,895,000	0	0	0	0	0	0	100 Ha	13,149,06 1,000	KPH
		3.04 . 3.04.0 1.05 . 47.01	Kegiatan Perencanaa n.	Luas Rancangan Kegiatan Penanaman		100 Ha	190,176,000	100 Ha	431,068,000	0	0	0	0	0	0	200 Ha	621,244,0 00	KPH
		3.04 . 3.04.0 1.01 . 47.02	Kegiatan Pelaksanaa n.	Luas Penanaman		100 Ha	2,213,990,000	100 Ha	10,070,828,000	0	0	0	0	0	0	200 Ha	12,284,81 8,000	KPH
		3.04 . 3.04.0 1.04 . 47.03	Kegiatan Monitoring dan Evaluasi.			0	0		243,000,000	0	0	0	0	0	0	0	243,000,0 00	KPH

Tujua n	Sasar an	Kod e	Program dan	Indikator Kinerja	Data Capai	Target Kinerja Program dan Kerangka Pendanaan											Unit kerja	Lo ka
		3.04 . 3.04.0 1.01 . 48	Program Pengemban gan Perbenihan (DBH SDA DR)			0	0		206,642,000	0	0	0	0	0	0	0	206,642,000	KPH
			Kegiatan Penyediaan Bibit.	Jumlah bibit yang tersedia		0	0		206,642,000	0	0	0	0	0	0	0	206,642,000	KPH
		3.04 . 3.04.0 1.02 . 50	Program Pengeloa an KPH Produksi	Jumlah Unit Usaha Produktif Kehutanan oleh KPH dan Masyarakat melalui Pengelolaan Hutan Lestari		2	948,750,000	2	2,548,750,000	0	0	0	0	0	0	2	3,497,500,000	KPH
				Persentase Kerusakan Kawasan Hutan yang menurun (%)		2	0	1.95	0	0	0	0	0	0	0	3.95	0	KPH
		3.04 . 3.04.0 1.02 . 50.01	Kegiatan Perencanaa n dan Pemanfaata n Hutan	Luas Pengelolaan Wilayah Tertentu (WT) di KPHP		200 Ha	266,000,000	200 Ha	1,866,000,000	0	0	0	0	0	0	400 Ha	2,132,000,000	KPH
				Jumlah Pembinaan/ Pemantauan Unit Manajemen Pemegang Izin di Dalam Kawasan KPHP		5 UM	0	5 UM	0	0	0	0	0	0	0	10 UM	0	KPH
		3.04 . 3.04.0 1.02 . 50.02	Kegiatan Perlindunga n. KSDAE. dan Pemberdaya an Masyarakat	Luas Kerusakan Hutan dan Konflik Tenurial di Tingkat Tapak		20 Ha	682,750,000	20 Ha	682,750,000	0	0	0	0	0	0	40 Ha	1,365,500,000	KPH

Tujuan	Sasaran	Kode	Program dan	Indikator Kinerja	Data Capai	Target Kinerja Program dan Kerangka Pendanaan											Unit kerja	Loka		
				Jumlah Unit Usaha Produktif Masyarakat dalam Pengelolaan Hutan Secara Lestari di Tingkat Tapak		2	0	2	0	0	0	0	0	0	0	0	4	0		KPH
		3.04 . 3.04.0 1.01 . 07	Program Pelayanan Administrasi Perkantoran	Terlayannya Administrasi Perkantoran		12	746,450,000	12	746,450,000	0	0	0	0	0	0	0	12	1,492,900,000		KPH
		3.04 . 3.04.0 1.01 . 07.01	Kegiatan Pelaksanaan Administrasi Perkantoran	Jumlah Bulan Pelaksanaan Administrasi Perkantoran		12 bln	746,450,000	12 bln	746,450,000	0	0	0	0	0	0	0	12 Bln	1,492,900,000		KPH
		3.04 . 3.04.0 1.01 . 08	Program Peningkatan Sarana dan Prasarana Aparatur	Terpenuhinya Sarana dan Prasarana Aparatur		12	642,000,000	12	642,000,000	0	0	0	0	0	0	0	12	1,284,000,000		KPH
		3.04 . 3.04.0 1.01 . 08.01	Kegiatan Penyediaan Peralatan dan Kelengkapan Sarana dan Prasarana	Jumlah Bulan Penyediaan Peralatan dan Kelengkapan Sarana dan Prasarana		12 bln	136,600,000	12 bln	136,600,000	0	0	0	0	0	0	0	12 Bln	273,200,000		KPH
		3.04 . 3.04.0 1.01 . 08.02	Kegiatan Pemeliharaan Peralatan dan Kelengkapan Sarana dan Prasarana	Jumlah Bulan Pemeliharaan Peralatan dan Kelengkapan Sarana dan Prasarana		12 bln	505,400,000	12 bln	505,400,000	0	0	0	0	0	0	0	12 Bln	1,010,800,000		KPH

Tujua n	Sasar an	Kod e	Program dan	Indikator Kinerja	Data Capai	Target Kinerja Program dan Kerangka Pendanaan											Unit kerja	Lo ka
		3.04 . 3.04.0 1.01 . 09	Program Peningkatan Kapasitas Kelembagaan Pemerintahan Daerah	Persentase Kapasitas Kelembagaan Pemerintahan Daerah		100 %	590,800,000	100 %	590,800,000	0	0	0	0	0	0	100 %	1,181,600,000	KPH
		3.04 . 3.04.0 1.01 . 09.01	Kegiatan Koordinasi dan Konsultasi Kelembagaan Pemerintahan Daerah	Jumlah Kegiatan Rapat Koordinasi dan Konsultasi ke Dalam dan Luar Daerah		12 bln	421,400,000	12 bln	421,400,000	0	0	0	0	0	0	12 Bln	842,800,000	KPH
		3.04 . 3.04.0 1.01 . 09.02	Kegiatan Peningkatan Kapasitas Sumberdaya Aparatur	Terpenuhinya Pakaian Dinas Beserta Perlengkapannya		76	169,400,000	76	169,400,000	0	0	0	0	0	0	152	338,800,000	KPH
Meningkatnya Peran Sektor Kehutanan terhadap Ekonomi Daerah	Meningkatkan Penerimaan PNBP Sektor Kehutanan	3 28 3	PROGRAM PENGELOLAAN HUTAN	Jumlah dokumen perencanaan yang telah disusun oleh KPH	0	0	0	0	0	4950000 M3	19,412,000,000	5000000 M3	7,884,381,000	5.050.000 m3	8,223,739,000	15.000.000 m3	35,520,120,000	KPH
										670 Ton		700 Ton		730 Ton		2100 Ton		
		3 28 3 1.01	Pengelolaan Rencana Tata Hutan Kesatuan Pengelolaan Hutan (KPH) Kewenangan Provinsi	Jumlah Laporan Penyediaan dan Pemeliharaan Sarana Prasarana Operasionalisasi KPH	0	0	0	0	0	0 Dokumen	0	5 Dokumen	716,305,130	5 Dokumen	747,136,000	10 Dokumen	1,463,441,130	KPH

Tujuan	Sasaran	Kode	Program dan	Indikator Kinerja	Data Capai	Target Kinerja Program dan Kerangka Pendanaan											Unit kerja	Loka
		3 28 3 1.01 3	Penyediaan dan Pemeliharaan Sarana Prasarana Operasionalisasi KPH	Jumlah Sarana Prasarana Operasionalisasi Resor dan Kantor Resor Kesatuan Pengelolaan Hutan yang Terbangun	0	0	0	0	0	0	0	5 Dokumen	716,305,130	5 Dokumen	747,136,000	10 Dokumen	1,463,441,130	KPH
		3 28 3 1.02	Rencana Pengelolaan Kesatuan Pengelolaan Hutan kecuali pada Kesatuan Pengelolaan Hutan Konservasi (KPHK)	Jumlah Dokumen Perencanaan yang telah disusun oleh KPH	0	0	0	0	0	5 Laporan	15,215,125,000	5 Laporan	1,593,800,000	5 Laporan	1,662,400,000	15 Laporan	18,471,325,000	KPH
		3 28 3 1.02 1	Penyusunan Rencana Pengelolaan Kesatuan Pengelolaan Hutan	Jumlah Dokumen Rencana Pengelolaan Kesatuan Pengelolaan Hutan yang Tersusun	0	0	0	0	0	0 dokumen	15,215,125,000	5 Dokumen	1,593,800,000	5 Dokumen	1,662,400,000	10 Dokumen	18,471,325,000	KPH
		3 28 3 1.03	Pemanfaatan Hutan di Kawasan Hutan Produksi dan Hutan Lindung	Jumlah Izin usaha atau kerjasama pemanfaatan dikawasan hutan produksi yang dikendalikan	0	0	0	0	0	5 Ha	106,000,000	5 Ha	103,166,000	5 Ha	107,607,000	15 Ha	316,773,000	KPH
		3 28 3 1.03 4	Koordinasi dan Sinkronisasi Pengendalian Izin Usaha atau Kerjasama Pemanfaatan di Kawasan Hutan Produksi	Jumlah Dokumen Hasil Koordinasi Sinkronisasi Pembinaan, Pengendalian, dan Pengawasan PBPH Di Kawasan Hutan Produksi	0	0	0	0	0	5 Unit / Manajemen	106,000,000	5 Unit Manajemen	103,166,000	5 Unit Manajemen	107,607,000	15 Unit Manajemen	316,773,000	KPH

Tujuan	Sasaran	Kode	Program dan	Indikator Kinerja	Data Capai	Target Kinerja Program dan Kerangka Pendanaan												Unit kerja	Loka
		3 28 3 1.04	Pelaksanaan Rehabilitasi di Luar Kawasan Hutan Negara	Jumlah Penyusunan Rencana Tahunan Rehabilitasi Lahan	0	0	0	0	0	50 Hektar	1,250,000,000	50 Hektar	2,194,799,870	50 Hektar	2,289,268,000	150 Hektar	5,734,067,870		KPH
		3 28 3 1.04 1	Penyusunan Rencana Tahunan Rehabilitasi Lahan (RTnRL)	Jumlah Dokumen Rencana Tahunan Rehabilitasi Lahan yang Disusun (RTnRL)	0	0	0	0	0	1 kegiatan	1,050,000,000	0	0	0	0	1 kegiatan	1,050,000,000		KPH
		3 28 3 1.04 2	Pembangunan Hutan Rakyat di Luar Kawasan Hutan Negara	Luas Hutan Rakyat yang Dibangun di Luar Kawasan Hutan Negara	0	0	0	0	0	50 Hektar	0	50 Ha	1,920,275,870	50 Ha	2,002,928,000	150 Ha	3,923,203,870		KPH
		3 28 3 1.04 6	Pengembangan Perbenihan untuk Rehabilitasi Lahan		0	0	0	0	0	3 Laporan	200,000,000	0	0	0	0	3 Laporan	200,000,000		KPH
		3 28 3 1.04 8	Pembinaan dan/atau Pengawasan dalam rangka Pengembangan Rehabilitasi Lahan	Jumlah Laporan Pembinaan dan/atau Pengawasan dalam Rangka Pengembangan Rehabilitasi Lahan	0	0	0	0	0	0	0	1 laporan	274,524,000	1 laporan	286,340,000	2 laporan	560,864,000		KPH
		3 28 3 1.05	Pelaksanaan Perlindungan Hutan Lindung dan Hutan Produksi	jumlah laporan pencegahan dan pembatasan kerusakan kawasan hutan	0	0	0	0	0	2 Kasus	2,840,875,000	2 Kasus	3,276,310,000	2 Kasus	3,417,328,000	6 Kasus	9,534,513,000		KPH

Tujuan	Sasaran	Kode	Program dan	Indikator Kinerja	Data Capai	Target Kinerja Program dan Kerangka Pendanaan											Unit kerja	Loka	
		3 28 3 1.05 1	Pencegahan dan Pembatasan Kerusakan Hutan	Luas Hutan yang Dilakukan Patroli Pengamanan Hutan	0	0	0	0	0	0	0	1 Laporan	829,050,000	1 Laporan	864,734,000	2 Laporan	1,693,784,000		KPH
		3 28 3 1.05 2	Pencegahan dan Pembatasan Kerusakan Kawasan Hutan	Luas Kawasan Hutan yang Dilakukan Patroli Pengamanan Hutan	0	0	0	0	0	5 Laporan	106,000,000	1 Laporan	66,815,000	1 Laporan	69,691,000	7 Laporan	242,506,000		KPH
		3 28 3 1.05 4	Koordinasi, Sinkronisasi dan Pelaksanaan Perlindungan Hutan	Jumlah Laporan Pertemuan/Rapat Koordinasi. Sinkronisasi dan Pelaksanaan Perlindungan Hutan	0	0	0	0	0	5 Laporan	650,000,000	0	0	0	0	5 Laporan	650,000,000		KPH
		3 28 3 1.05 5	Koordinasi, Sinkronisasi dan Pelaksanaan Pencegahan/ Penanggulangan Kebakaran Hutan dan Lahan	Jumlah Laporan Patroli /Sosialisasi yang Dilaksanakan Dalam Satu Tahun	0	0	0	0	0	5 laporan	2,084,875,000	5 Laporan	2,380,445,000	5 Laporan	2,482,903,000	15 Laporan	6,948,223,000		KPH
19		3 28 5	PROGRAM PENDIDIKAN DAN PELATIHAN, PENYULUHAN DAN PEMBERDAYAAN MASYARAKAT DI BIDANG KEHUTANAN	Jumlah Laporan Pelaksanaan Penyuluhan Kehutanan Provinsi dan Pemberdayaan Masyarakat di Bidang Kehutanan	0	0	0	0	0	32000 Ha	800,000,000	32000 Ha	336,600,000	32000 Ha	337,289,000	32000 Ha	1,473,889,000		KPH

Tujuan	Sasaran	Kode	Program dan	Indikator Kinerja	Data Capai	Target Kinerja Program dan Kerangka Pendanaan											Unit kerja	Loka
		3 28 5 1.01	Pelaksanaan Penyuluhan Kehutanan Provinsi dan Pemberdayaan Masyarakat di Bidang Kehutanan	Jumlah Kegiatan Peningkatan Kapasitas Penyuluh Kehutanan	0	0	0	0	0	8 Laporan	800,000,000	1 Laporan	336,600,000	1 Laporan	337,289,000	10 Laporan	1,473,889,000	KPH
		3 28 5 1.01 1	Peningkatan Kapasitas dan Kompetensi Penyuluh Kehutanan dan SDM Bidang Kehutanan	Jumlah Penyuluh Kehutanan yang Dilakukan Peningkatan Kapasitas	0	0	0	0	0	10 Kegiatan	0	6 Kegiatan	207,600,000	6 Kegiatan	208,025,000	22 Kegiatan	415,625,000	KPH
		3 28 5 1.01 2	Penguatan dan Pendampingan Kelembagaan Kelompok Tani Hutan	Jumlah Kelompok Tani Hutan yang Mandiri yang Mengikuti Penguatan dan Pendampingan Kelembagaan	0	0	0	0	0	0 KTH	400,000,000	6 KTH/KUPS	66,000,000	6 KTH/KUPS	66,135,000	12 KTH/KUPS	532,135,000	KPH
		3 28 5 1.01 3	Penyiapan dan Pengembangan Perhutanan Sosial	Luas Kawasan yang Disiapkan untuk Perhutanan Sosial	0	0	0	0	0	8 unit	400,000,000	1 Unit	63,000,000	1 Unit	63,129,000	10 Unit	526,129,000	KPH
					0	0	0	0	0			300 Hektar		300 Hektar	600 Hektar	-		KPH
		3 28 1	PROGRAM PENUNJANG URUSAN PEMERINTAHAN DAERAH PROVINSI	jumlah laporan keuangan perangkat daerah	0	0	0	0	0	82 %	1,656,000,000	83%	2,568,948,300	84%	2,123,013,000	84%	6,347,961,300	KPH



Tujuan	Sasaran	Kode	Program dan	Indikator Kinerja	Data Capai	Target Kinerja Program dan Kerangka Pendanaan											Unit kerja	Loka
		3 28 1 1.02	Administrasi Keuangan Perangkat Daerah	Jumlah bulan penyediaan administrasi pelaksanaan tugas ASN Peningkatan sarana dan prasarana pegawai	0	0	0	0	0	12 Laporan	239,300,000	12 Laporan	182,280,000	12 Laporan	150,639,000	36 Laporan	572,219,000	KPH
		3 28 1 1.02 2	Penyediaan Administrasi Pelaksanaan Tugas ASN	Jumlah Dokumen Hasil Penyediaan Administrasi Pelaksanaan Tugas ASN	0	0	0	0	0	12 bulan	239,300,000	12 Bulan	182,280,000	12 Bulan	150,639,000	36 Bulan	572,219,000	KPH
		3 28 1 1.05	Administrasi Kepegawaian Perangkat Daerah	Jumlah pengadaan pakaian dinas beserta atribut kelengkapannya	0	0	0	0	0	38 Stel	91,430,000	135 Stel	109,188,000	135 Stel	90,235,000	308 Stel	290,853,000	KPH
		3 28 1 1.05 2	Pengadaan Pakaian Dinas Beserta Atribut Kelengkapannya	Jumlah Paket Pakaian Dinas Beserta Atribut Kelengkapan	0	0	0	0	0	38 stel	91,430,000	135 stel	109,188,000	135 stel	90,235,000	308 stel	290,853,000	KPH
		3 28 1 1.06	Administrasi Umum Perangkat Daerah	Jumlah bulan penyediaan dan kelengkapan sarana dan prasarana (bulan) administrasi pelaksanaan tugas ASN Peningkatan sarana dan prasarana pegawai	0	0	0	0	0	12 Bulan	513,796,068	12 Bulan	546,140,204	12 Bulan	451,338,000	36 Bulan	1,511,274,272	KPH
		3 28 1 1.06 1	Penyediaan Komponen Instalasi Listrik/Penerangan Bangunan Kantor	Jumlah Paket Komponen Instalasi Listrik/Penerangan Bangunan Kantor yang Disediakan	0	0	0	0	0	0	0	12 Bulan	7,500,000	12 Bulan	6,199,000	24 Bulan	13,699,000	KPH

Tujua n	Sasar an	Kod e	Program dan	Indikator Kinerja	Data Capai	Target Kinerja Program dan Kerangka Pendanaan												Unit kerja	Lo ka
		3 28 1 1.06 2	Penyediaan Peralatan dan Perlengkap an Kantor	Jumlah Paket Peralatan dan Perlengkapan Kantor yang Disediakan	0	0	0	0	0	12 bulan	303,536,068	12 Bulan	151,753,800	12 Bulan	125,411,000	36 Bulan	580,700,8 68	K P H	
		3 28 1 1.06 3	Penyediaan Peralatan Rumah Tangga	Jumlah Paket Peralatan Rumah Tangga yang Disediakan	0	0	0	0	0	0	0	12 Bulan	23,711,404	12 Bulan	19,596,000	24 Bulan	43,307,40 4	K P H	
		3 28 1 1.06 4	Penyediaan Bahan Logistik Kantor	Jumlah Paket Bahan Logistik Kantor yang Disediakan	0	0	0	0	0	0	0	12 Bulan	21,200,000	12 Bulan	17,520,000	24 Bulan	38,720,00 0	K P H	
		3 28 1 1.06 5	Penyediaan Barang Cetakan dan Pengganda an	Jumlah Paket Barang Cetak an dan Pengganda an yang Disediakan	0	0	0	0	0	12 bulan	5,000,000	12 Bulan	18,609,000	12 Bulan	15,379,000	36 Bulan	38,988,00 0	K P H	
		3 28 1 1.06 9	Penyeleng araan Rapat Koordinasi dan Konsultasi SKPD	Jumlah Laporan Penyelenggaraan Rapat Koordinasi dan Konsultasi SKPD	0	0	0	0	0	12 bulan	205,260,000	12 Bulan	323,366,000	12 Bulan	267,233,000	36 Bulan	795,859,0 00	K P H	
		3 28 1 1.07	Pengadaan Barang Milik Daerah Penunjang Urusan Pemerintah Daerah		0	0	0	0	0	0	-	12 Unit	207,780,000	12 Unit	171,712,000	24 0	379,492,0 00	K P H	
		3 28 1 1.07 6	Pengadaan Peralatan dan Mesin Lainnya	Jumlah Unit Peralatan dan Mesin Lainnya yang Disediakan	0	0	0	0	0	0	0	10 unit	207,780,000	10 unit	171,712,000	20 unit	379,492,0 00	K P H	

Tujuan	Sasaran	Kode	Program dan	Indikator Kinerja	Data Capai	Target Kinerja Program dan Kerangka Pendanaan											Unit kerja	Loka	
		3 28 1 1.07 11	Pengadaan Sarana dan Prasarana Pendukung Gedung Kantor atau Bangunan Lainnya	Jumlah Unit Sarana dan Prasarana Pendukung Gedung Kantor atau Bangunan Lainnya yang Disediakan	0	0	0	0	0	0	0	2 unit	0	2 unit	0	4 unit	0		K P H
		3 28 1 1.08	Penyediaan Jasa Penunjang Urusan Pemerintahan Daerah	jumlah bulan penyediaan jasa komunikasi, sumber daya air dan listrik	0	0	0	0	0	12 Bulan	386,225,932	12 Bulan	1,065,903,096	12 Bulan	880,875,000	36 Bulan	2,333,004,028		K P H
		3 28 1 1.08 1	Penyediaan Jasa Surat Menyurat	Jumlah Laporan Penyediaan Jasa Surat Menyurat	0	0	0	0	0	0	0	12 Bulan	2,000,000	12 Bulan	1,653,000	24 Bulan	3,653,000		K P H
		3 28 1 1.08 2	Penyediaan Jasa Komunikasi, Sumber Daya Air dan Listrik	Jumlah Laporan Penyediaan Jasa Komunikasi, Sumber Daya Air dan Listrik yang Disediakan	0	0	0	0	0	12 bulan	76,315,980	12 Bulan	116,400,000	12 Bulan	96,195,000	36 Bulan	288,910,980		K P H
		3 28 1 1.08 4	Penyediaan Jasa Pelayanan Umum Kantor	Jumlah Laporan Penyediaan Jasa Pelayanan Umum Kantor yang Disediakan	0	0	0	0	0	12 bulan	309,909,952	12 Bulan	947,503,096	12 Bulan	783,027,000	36 Bulan	2,040,440,048		K P H
		3 28 1 1.09	Pemeliharaan Barang Milik Daerah Penunjang Urusan Pemerintahan Daerah	Jumlah kendaraan yang dibayar pajak	0	0	0	0	0	10 Unit	425,248,000	44 Unit	457,657,000	44 Unit	378,214,000	98 Unit	1,261,119,000		K P H

Tujua n	Sasar an	Kod e	Program dan Kegiatan	Indikator Kinerja	Data Capai	Target Kinerja Program dan Kerangka Pendanaan											Unit kerja	Lo ka
						2019	2020	2021	2022	2023	Kondisi Kinerja Akhir Periode							
		3 28 1 1.09 1	Penyediaan Jasa Pemeliharaan, Biaya Pemeliharaan dan Pajak Kendaraan Perorangan Dinas atau Kendaraan Dinas Jabatan	Jumlah Kendaraan Perorangan Dinas atau Kendaraan Dinas Jabatan yang Dipelihara dan Dibayarkan Pajaknya	0	0	0	0	0	5 Unit	28,600,000	0	0	0	0	5 Unit	28,600,000	K P H
		3 28 1 1.09 2	Penyediaan Jasa Pemeliharaan, Biaya Pemeliharaan, Pajak dan Perizinan Kendaraan Dinas Operasional atau Lapangan	Jumlah Kendaraan Dinas Operasional atau Lapangan yang Dipelihara dan Dibayarkan Pajak dan Perizinannya	0	0	0	0	0	5 Unit	246,648,000	44 Unit	325,842,000	44 Unit	269,280,000	93 Unit	841,770,000	K P H
		3 28 1 1.09 6	Pemeliharaan Peralatan dan Mesin Lainnya	Jumlah Peralatan dan Mesin Lainnya yang Dipelihara	0	0	0	0	0	12 bulan	150,000,000	12 Bulan	131,815,000	12 Bulan	108,934,000	36 Bulan	390,749,000	K P H

**Tabel VI-8.** Rencana Pendanaan Program dan Kegiatan Pelayanan pada UPTD KPHP KENDILO 2021 – 2023

Tujua n	Sasar an	Kod e	Program dan Kegiatan	Indikator Kinerja Program (outcome) dan Kegiatan (Output)	Data Capai an Tahun Awal Renca na	Target Kinerja Program dan Kerangka Pendanaan											Unit kerja Pena nggu ng Jawa b	Lo ka si	
						2019		2020		2021		2022		2023		Kondisi Kinerja Akhir Periode			
						TAR GET	Rp	TAR GET	Rp	TARGET	Rp	TARGET	Rp	TARGET	Rp	TARGET			Rp

Tujuan	Sasaran	Kode	Program dan	Indikator Kinerja	Data Capai	Target Kinerja Program dan Kerangka Pendanaan											Unit kerja	Loka
Meningkatkan Kontribusi Sektor Kehutanan Terhadap Ekonomi Daerah	Optimalisasi Pemanfaatan dan Pengelolaan Hutan Berkelanjutan dalam Mendukung Peningkatan Perekonomian Daerah	3.04.01.01.43	Program Penyuluhan (DBH SDA DR)	Jumlah Usaha Ekonomi Produktif Pada KTH	4 usaha	343,700,000	4 usaha	499,600,000	0	0	0	0	0	0	0	4 usaha	843,300,000	KPH
			Pendampingan Kegiatan RHL		0	343,700,000	0	125,000,000	0	0	0	0	0	0	0	0	468,700,000	KPH
		3.04.01.01.43.03	Kegiatan Pemberdayaan Kelompok Tani Hutan (KTH).		0	0	0	145,000,000	0	0	0	0	0	0	0	0	145,000,000	KPH
		3.04.01.01.43.03	Kegiatan Pemberdayaan Kelompok Tani Hutan (KTH).	Jumlah Peserta Pemberdayaan Kelompok Tani Hutan (KTH).	100	343,700,000	100	189,000,000	0	0	0	0	0	0	0	200	532,700,000	KPH
		3.04.01.01.43.06	Kegiatan Monitoring, Evaluasi, dan Pelaporan Pelaksanaan Kegiatan Penyuluh.	Jumlah Laporan Monitoring dan Evaluasi Kegiatan Penyuluh	0	0	0	40,000,000	0	0	0	0	0	0	0	0	40,000,000	KPH
		3.04.01.01.44	Program Pemberdayaan Masyarakat Setempat (DBH SDA DR)	Jumlah Usulan Izin Perhutanan Sosial	10	7,530,100,000	10	4,260,300,000	0	0	0	0	0	0	10	11,790,400,000	KPH	
		3.04.01.01.44.01	Kegiatan Penyiapan Perhutanan Sosial.	Jumlah Kegiatan Sosialisasi, Pendampingan, dan Fasilitasi	11	0	11	793,000,000	0	0	0	0	0	0	22	793,000,000	KPH	

Tujua n	Sasar an	Kod e	Program dan	Indikator Kinerja	Data Capai	Target Kinerja Program dan Kerangka Pendanaan											Unit kerja	Lo ka
		3.04 . 3.04.0 1.01 . 44.02	Kegiatan Pengembangan Usaha Perhutanan Sosial	Jumlah Kegiatan Pengembangan Usaha Perhutanan Sosial		6	7,530,100,000	6	3,180,000,000	0	0	0	0	0	0	12	10,710,100,000	KPH
		3.04 . 3.04.0 1.01 . 44.03	Kegiatan Penanganan Konflik Tenurial dan Hutan Adat			0	0	0	142,000,000	0	0	0	0	0	0	0	142,000,000	KPH
						0	0	0	145,300,000	0	0	0	0	0	0	0	145,300,000	KPH
		3.04 . 3.04.0 1.01 . 45	Program Pencegahan dan Penanggulangan Kebakaran Hutan dan Lahan (DBH SDA DR)	Persentase Luas Kebakaran Hutan Menurun		0,25 %	14,043,725,000	0,25 %	6,731,750,000	0	0	0	0	0	0	0,25 %	20,775,475,000	KPH
		3.04 . 3.04.0 1.01 . 45.01	Kegiatan Pengembangan Sarana Prasarana Pengendalian Kebakaran Hutan dan Lahan.	Jumlah Sarana Prasarana Pengendalian Kebakaran Hutan dan lahan		10	10,177,958,000	10	4,065,000,000	0	0	0	0	0	0	20	14,242,958,000	KPH
		3.04 . 3.04.0 1.01 . 45.02	Kegiatan Pelatihan/Pembekalan/Inhouse Training/Penyegaran/Bimtek PKHL.	Jumlah Kegiatan Pelatihan/Pembekalan/Inhouse Training/ Penyegaran/Bimtek PKHL		5	609,000,000	5	372,000,000	0	0	0	0	0	0	10	981,000,000	KPH

Tujuan	Sasaran	Kode	Program dan	Indikator Kinerja	Data Capai	Target Kinerja Program dan Kerangka Pendanaan											Unit kerja	Loka
		3.04 . 3.04.0 1.01 . 45.03	Kegiatan Penetapan Posko Dalkarhut.			0	0	0	245,000,000	0	0	0	0	0	0	0	245,000,000	KPH
		3.04 . 3.04.0 1.01 . 45.04	Kegiatan Penaksiran Luas Kebakaran dan Investigasi Penyebab Kebakaran.	Jumlah Laporan Penaksiran Luas Areal Kebakaran Hutan dan Lahan (Karhutla) dan Investigasi Penyebab Kebakaran		5	269,000,000	5	296,000,000	0	0	0	0	0	0	10	565,000,000	KPH
		3.04 . 3.04.0 1.01 . 45.05	Kegiatan Sosialisasi/Kampanye Pencegahan Kebakaran Hutan dan Lahan	Jumlah Laporan Pelaksanaan Sosialisasi/Kampanye		20	920,900,000	20	352,750,000	0	0	0	0	0	0	40	1,273,650,000	KPH
		3.04 . 3.04.0 1.01 . 45.06	Kegiatan Patroli Pencegahan Kebakaran Hutan dan Lahan	Jumlah Laporan Kegiatan Patroli Pencegahan Kebakaran Hutan dan Lahan		20	924,000,000	20	512,000,000	0	0	0	0	0	0	40	1,436,000,000	KPH
		3.04 . 3.04.0 1.01 . 45.07	Kegiatan Pemadaman Kebakaran Hutan dan Lahan.	Jumlah Laporan Kegiatan Pemadaman Kebakaran Hutan dan Lahan		1	387,000,000	1	320,000,000	0	0	0	0	0	0	2	707,000,000	KPH
		3.04 . 3.04.0 1.01 . 45.08	Kegiatan Rekomendasi Pelaksanaan Rehabilitasi Areal Bekas Terbakar.	Jumlah Dokumen Kegiatan Rekomendasi Pelaksanaan Rehabilitasi Areal Bekas Terbakar		1	196,000,000	1	164,000,000	0	0	0	0	0	0	2	360,000,000	KPH
		3.04 . 3.04.0 1.05 . 45.09	Kegiatan Gerakan Pencegahan Kebakaran Hutan.	Jumlah Gerakan Pencegahan Kebakaran Hutan		1	158,867,000	1	160,000,000	0	0	0	0	0	0	2	318,867,000	KPH

Tujuan	Sasaran	Kode	Program dan	Indikator Kinerja	Data Capai	Target Kinerja Program dan Kerangka Pendanaan											Unit kerja	Loka
		3.04.03.04.01.05.45.11	Kegiatan Pembentukan dan Pembinaan Brigade PKHL	Jumlah Pembentukan Regu Perbantuan Dalcarhutla		4	374,000,000	4	245,000,000	0	0	0	0	0	0	8	619,000,000	KPH
		3.04.03.04.01.01.46	Program Perlindungan dan Pengamanan Hutan (DBH DR)	Jumlah Tindakan Pidana Kehutanan yang ditangani		1	2,046,717,000	1	1,910,565,000	0	0	0	0	0	0	1	3,957,282,000	KPH
		3.04.03.04.01.01.46.01	Kegiatan Sosialisasi	Jumlah Laporan Kegiatan Sosialisasi		12	684,317,000	12	327,565,000	0	0	0	0	0	0	24	1,011,882,000	KPH
		3.04.03.04.01.01.46.04	Kegiatan Patroli Pengamanan	Jumlah Laporan Koordinasi		2	174,200,000	2	220,000,000	0	0	0	0	0	0	4	394,200,000	KPH
			Penjagaan di Tempat-Tempat Tertentu			0	0	0	243,000,000	0	0	0	0	0	0	0	243,000,000	KPH
		3.04.03.04.01.01.46.04	Kegiatan Patroli Pengamanan	Jumlah Laporan Patroli		1	1,188,200,000	1	1,120,000,000	0	0	0	0	0	0	2	2,308,200,000	KPH
		3.04.03.04.01.01.47	Program Rehabilitasi Hutan dan Lahan (DBH SDA DR)	Luas Hutan dan Lahan Kritis yang Direhabilitasi		100 Ha	1,124,800,000	100 Ha	10,508,452,000	0	0	0	0	0	0	100 Ha	11,633,252,000	KPH



Tujua n	Sasar an	Kod e	Program dan	Indikator Kinerja	Data Capai	Target Kinerja Program dan Kerangka Pendanaan											Unit kerja	Lo ka
		3.04. 3.04.0 1.05. 47.01	Kegiatan Perencanaa n.	Luas Rancangan Kegiatan penanaman		100 Ha	62,300,000	100 Ha	2,007,452,000	0	0	0	0	0	0	200 Ha	2,069,752, 000	KPH
		3.04. 3.04.0 1.01. 47.02	Kegiatan Pelaksanaa n.	Luas Penanaman		200 Ha	1,062,500,000	200 Ha	8,121,000,000	0	0	0	0	0	0	400 Ha	9,183,500, 000	KPH
		3.04. 3.04.0 1.04. 47.03	Kegiatan Monitoring dan Evaluasi.			0	0	0	380,000,000	0	0	0	0	0	0	0	380,000,0 00	KPH
		3.04. 3.04.0 1.01. 48	Program Pengemban gan Perbenihan (DBH SDA DR)	Jumlah Bibit		2500 0	185,525,000	25000	1,363,900,000	0	0	0	0	0	0	25000	1,549,425, 000	KPH
				Surat Keterangan		0		0		0	0	0	0	0	0	0	-	KPH
		3.04. 3.04.0 1.01. 48.03	Kegiatan Penyediaan Benih.			0	0	0	260,000,000	0	0	0	0	0	0	0	260,000,0 00	KPH
			Kegiatan Penyediaan Bibit.	Jumlah bibit yang tersedia		2500 0	185,525,000	25000	825,000,000	0	0	0	0	0	0	50000	1,010,525, 000	KPH

Tujua n	Sasaran	Kode	Program dan	Indikator Kinerja	Data Capai	Target Kinerja Program dan Kerangka Pendanaan											Unit kerja	Lo ka
		3.04 . 3.04.0 1.01 . 48.05	Kegiatan Pegedaran Benih dan Bibit.			0	0	0	138,000,000	0	0	0	0	0	0	0	138,000,000	KPH
		3.04 . 3.04.0 1.01 . 48.06	Kegiatan Pembinaan dan Pengawasa n Peredaran Benih.			0	0	0	140,900,000	0	0	0	0	0	0	0	140,900,000	KPH
		3.04 . 3.04.0 1.02 . 50	Program Pengeloa an KPH Produksi	Jumlah Unit Usaha Produktif Kehutanan oleh KPH dan Masyarakat melalui Pengelolaan Hutan Lestari		6	376,783,000	6	1,976,783,000	0	0	0	0	0	0	6	2,353,566,000	KPH
				Persentase Kerusakan Kawasan Hutan yang menurun (%)		2	0	1.95	0	0	0	0	0	0	0	3.95	-	KPH
		3.04 . 3.04.0 1.02 . 50.01	Kegiatan Perencanaa n dan Pemanfaata n Hutan	Luas Pengelolaan Wilayah Tertentu (WT) di KPHP		20 Ha	181,618,000	20 Ha	1,781,618,000	0	0	0	0	0	0	#VALUE!	1,963,236,000	KPH
				Jumlah Pembinaan/ Pemantauan Unit Manajemen Pemegang Izin di Dalam Kawasan KPHP		2 UM	0	2 UM	0	0	0	0	0	0	0	#VALUE!	-	KPH
		3.04 . 3.04.0 1.02 . 50.02	Kegiatan Perlindunga n. KSDAE. dan Pemberday aan Masyarakat	Luas Kerusakan Hutan dan Konflik Tenurial di Tingkat Tapak		200 Ha	195,165,000	200 Ha	195,165,000	0	0	0	0	0	0	#VALUE!	390,330,000	KPH

Tujuan	Sasaran	Kode	Program dan	Indikator Kinerja	Data Capai	Target Kinerja Program dan Kerangka Pendanaan											Unit kerja	Loka	
				Jumlah Unit Usaha Produktif Masyarakat dalam Pengelolaan Hutan Secara Lestari di Tingkat Tapak		6	0	6	0	0	0	0	0	0	0	0	12	-	KPH
		3.04 . 3.04.0 1.01 . 07	Program Pelayanan Administrasi Perkantoran	Terlayannya Administrasi Perkantoran		12	721,797,000	12	721,797,000	0	0	0	0	0	0	0	12	1,443,594,000	KPH
		3.04 . 3.04.0 1.01 . 07.01	Kegiatan Pelaksanaan Administrasi Perkantoran	Jumlah Bulan Pelaksanaan Administrasi Perkantoran		12 bln	721,797,000	12 bln	721,797,000	0	0	0	0	0	0	0	12 Bln	1,443,594,000	KPH
		3.04 . 3.04.0 1.01 . 08	Program Peningkatan Sarana dan Prasarana Aparatur	Terpenuhinya Sarana dan Prasarana Aparatur		12	1,358,300,000	12	1,358,300,000	0	0	0	0	0	0	0	12	2,716,600,000	KPH
		3.04 . 3.04.0 1.01 . 08.01	Kegiatan Penyediaan Peralatan dan Kelengkapan Sarana dan Prasarana	Jumlah Bulan Penyediaan Peralatan dan Kelengkapan Sarana dan Prasarana		12 bln	242,950,000	12 bln	242,950,000	0	0	0	0	0	0	0	12 Bln	485,900,000	KPH
		3.04 . 3.04.0 1.01 . 08.02	Kegiatan Pemeliharaan Peralatan dan Kelengkapan Sarana dan Prasarana	Jumlah Bulan Pemeliharaan Peralatan dan Kelengkapan Sarana dan Prasarana		12 bln	1,155,350,000	12 bln	1,155,350,000	0	0	0	0	0	0	0	12 Bln	2,310,700,000	KPH

Tujua n	Sasar an	Kod e	Program dan	Indikator Kinerja	Data Capai	Target Kinerja Program dan Kerangka Pendanaan											Unit kerja	Lo ka
		3.04 . 3.04.0 1.01 . 09	Program Peningkata n Kapasitas Kelembaga an Pemerintah Daerah	Persentase Kapasitas Kelembagaan Pemerintah Daerah		100 %	336,620,000	100 %	336,620,000	0	0	0	0	0	0	100 %	673,240,0 00	KPH
		3.04 . 3.04.0 1.01 . 09.01	Kegiatan Koordinasi dan Konsultasi Kelembaga an Pemerintah Daerah	Jumlah Kegiatan Rapat Koordinasi dan Konsultasi ke Dalam dan Luar Daerah		12 bln	278,020,000	12 bln	278,020,000	0	0	0	0	0	0	12 Bln	556,040,0 00	KPH
		3.04 . 3.04.0 1.01 . 09.02	Kegiatan Peningkata n Kapasitas Sumberday a Aparatur	Terpenuhinya Pakaian Dinas Beserta Perlengkapannya		42	58,600,000	42	58,600,000	0	0	0	0	0	0	84	117,200,0 00	KPH
		3.04 . 3.04.0 1.01 . 43	Program Penyuluhan (DBH SDA DR)	Jumlah Usaha Ekonomi Produktif Pada KTH		4 usaha a	343,700,000	4 usaha	499,600,000	0	0	0	0	0	0	4 usaha	843,300,0 00	KPH
		3.04 . 3.04.0 1.01 . 09.02	Kegiatan Peningkata n Kapasitas Sumberday a Aparatur	Terpenuhinya Pakaian Dinas Beserta Perlengkapannya		42	58,600,000	42	58,600,000	0	0	0	0	0	0	84	117,200,0 00	
Mening katnya Peran Sektor Kehuta nan terhada p Ekonom i Daerah	Mening katkan Peneri maan PNBP Sektor Kehuta nan	3.28.3	PROGRAM PENGELOLA AN HUTAN	Produksi Hasil Hutan Kayu (M3)	0	0	0	0	0	4950000 M3	8,662,000,00 0	5000000 M3	7,690,866,00 0	5050000 M3	8,021,894,00 0	15000000 M3	24,374,76 0,000	K P H

Tujua n	Sasar an	Kod e	Program dan	Indikator Kinerja	Data Capai	Target Kinerja Program dan Kerangka Pendanaan											Unit kerja	Lo ka
				Produksi Hasil Hutan Bukan Kayu (Ton)	0	0	0	0	0	670 Ton		700 Ton		730 Ton		2100 Ton		K P H
		3.28.3 .1.01.	Pengelolaan Rencana Tata Hutan Kesatuan Pengelolaan Hutan (KPH) Kewenangan Provinsi	Jumlah Dokumen Perencanaan yang telah disusun oleh KPH	0	0	0	0	0	20 Dokumen	1,500,000,000	20 Dokumen	2,014,697,150	20 Dokumen	2,101,414,000	60 Dokumen	5,616,111,150	K P H
		3.28.3 .1.01. 02	Pembagian Blok/Petak Pengelolaan Hutan Kesatuan Pengelolaan Hutan	Jumlah Unit Kesatuan Pengelolaan Hutan Produksi/Lidung (KPHP/L) yang Telah Dilakukan Pembagian Blok	0	0	0	0	0	0 Dokumen	0	1 Dokumen	222,066,000	1 Dokumen	231,625,000	2 Dokumen	453,691,000	K P H
		3.28.3 .1.01. 03	Penyediaan dan Pemeliharaan Sarana Prasarana Operasionalisasi KPH	Jumlah Sarana Prasarana Operasionalisasi Resor dan Kantor Kesatuan Pengelolaan Hutan yang Terbangun	0	0	0	0	0	1 Laporan	1,500,000,000	1 Dokumen	1,792,631,150	1 Dokumen	1,869,789,000	3 Bulan	5,162,420,150	K P H
		3.28.3 .1.03.	Pemanfaatan Hutan di Kawasan Hutan Produksi dan Hutan Lindung	Luas Areal Pemanfaatan Hutan di kawasan hutan produksi dan hutan lindung yang dapat dikelola	0	0	0	0	0	394 Ha	128,000,000	1611386,43 Ha	830,075,350	1611386,43 Ha	865,803,000	3223166,86 Ha	1,823,878,350	K P H
		3.28.3 .1.03. 04	Koordinasi dan Sinkronisasi Pengendalian Izin Usaha atau Kerjasama Pemanfaatan di Kawasan Hutan Produksi	Jumlah Dokumen Hasil Koordinasi Sinkronisasi Pembinaan, Pengendalian, dan Pengawasan PBPH Di Kawasan Hutan Produksi	0	0	0	0	0	1 UM	128,000,000	0 UM	0	0 UM	0	1 UM	128,000,000	K P H

Tujuan	Sasaran	Kode	Program dan	Indikator Kinerja	Data Capai	Target Kinerja Program dan Kerangka Pendanaan											Unit kerja	Loka	
		3.28.3.1.03.09	Pengembangan Pemanfaatan Hasil Hutan Kayu, Hasil Hutan Bukan Kayu dan/atau Jasa Lingkungan	Jumlah Pengembangan Pemanfaatan Hasil Hutan Kayu, Hasil Hutan Bukan Kayu dan/atau Jasa Lingkungan	0	0	0	0	0	0	0	1 Kegiatan	830,075,350	1 Kegiatan	865,803,000	2 Kegiatan	1,695,878,350		KPH
		3.28.3.1.04.	Pelaksanaan Rehabilitasi di Luar Kawasan Hutan Negara	Luas rehabilitasi di Luar Kawasan Hutan Negara	0	0	0	0	0	977 Ha	4,880,000,000	895 Ha	1,503,147,300	895 Ha	1,567,846,000	2767 Ha	7,950,993,300		KPH
		3.28.3.1.04.01	Penyusunan Rencana Tahunan Rehabilitasi Lahan (RTnRL)	Jumlah Dokumen Rencana Tahunan Rehabilitasi Lahan yang Disusun (RTnRL)	0	0	0	0	0	50 Ha	4,330,000,000	0	0	0	0	50 Ha	4,330,000,000		KPH
		3.28.3.1.04.02	Pembangunan Hutan Rakyat di Luar Kawasan Hutan Negara	Luas Hutan Rakyat yang Dibangun di Luar Kawasan Hutan Negara	0	0	0	0	0	0 Ha	0	50 Ha	881,963,750	50 Ha	919,925,000	100 Ha	1,801,888,750		KPH
		3.28.3.1.04.05	Penerapan Teknik Konservasi Tanah dan Air Hutan dan Lahan	Jumlah Bangunan Sipil Teknis yang Terbangun	0	0	0	0	0	1 Unit	400,000,000	0	0	0	0	1 Unit	400,000,000		KPH
		3.28.3.1.04.06	Pengembangan Perbenihan untuk Rehabilitasi Lahan	Jumlah laporan pembinaan dan atau pengawasan dalam rangka pengembangan rehabilitasi lahan	0	0	0	0	0	1 Laporan	50,000,000	1 Laporan	621,183,550	1 Laporan	647,921,000	3 Laporan	1,319,104,550		KPH

Tujuan	Sasaran	Kode	Program dan	Indikator Kinerja	Data Capai	Target Kinerja Program dan Kerangka Pendanaan											Unit kerja	Loka
		3.28.3.1.04.08	Pembinaan dan/atau Pengawasan dalam rangka Pengembangan Rehabilitasi Lahan	Jumlah Laporan Pembinaan dan/atau Pengawasan dalam Rangka Pengembangan Rehabilitasi Lahan	0	0	0	0	0	1 Laporan	100,000,000	0 Laporan	0	0 Laporan	0	1 Laporan	100,000,000	KPH
		3.28.3.1.05.	Pelaksanaan Perlindungan Hutan di Hutan Lindung dan Hutan Produksi	Jumlah Tindakan Pidana Kehutanan yang Ditangani	0	0	0	0	0	4 Kasus	2,154,000,000	6 Kasus	1,549,841,800	6 Kasus	1,616,551,000	16 Kasus	5,320,392,800	KPH
		3.28.3.1.05.01	Pencegahan dan Pembatasan Kerusakan Hutan	Luas Hutan yang Dilakukan Patroli Pengamanan Hutan	0	0	0	0	0	1 Laporan	134,000,000	1 Laporan	170,360,000	1 Laporan	177,693,000	3 Laporan	482,053,000	KPH
		3.28.3.1.05.04	Koordinasi, Sinkronisasi dan Pelaksanaan Perlindungan Hutan	Jumlah Laporan Pertemuan/Rapat Koordinasi. Sinkronisasi dan Pelaksanaan Perlindungan Hutan	0	0	0	0	0	1 Laporan	643,450,000	1 Laporan	493,920,000	1 Laporan	515,180,000	3 Laporan	1,652,550,000	KPH
		3.28.3.1.05.05	Koordinasi, Sinkronisasi dan Pelaksanaan Pencegahan/ Penanggulangan Kebakaran Hutan dan Lahan	Jumlah Laporan Patroli /Sosialisasi yang Dilaksanakan Dalam Satu Tahun	0	0	0	0	0	1 Laporan	1,376,550,000	1 Dokumen	885,561,800	1 Dokumen	923,678,000	3 Dokumen	3,185,789,800	KPH
		3.28.3.1.06.	Pelaksanaan Pengolahan Hasil Hutan Bukan Kayu (HHBK)	Jumlah Pengawasan pada Unit Pengelolaan Hasil Hutan Bukan Kayu	0	0	0	0	0	1 Unit	0	1 Unit	1,793,104,400	1 Unit	1,870,280,000	3 Unit	3,663,384,400	KPH

Tujua n	Sasar an	Kod e	Program dan	Indikator Kinerja	Data Capai	Target Kinerja Program dan Kerangka Pendanaan											Unit kerja	Lo ka
20		3.28.3 .1.06. 01	Pengolahan Bahan Baku Hasil Hutan Bukan Kayu Hayati	Jumlah Pengolahan Bahan Baku Hasil Hutan Bukan Kayu Hayati	0	0	0	0	0	0 Unit	0	1 Unit	903,975,750	1 Unit	942,882,000	2 Unit	1,846,857, 750	K P H
		3.28.3 .1.06. 03	Pembudida yaan Hasil Hutan Bukan Kayu dengan tidak Mengurangi Fungsi Pokoknya	Jumlah Unit Managemen PBBH HHHK Skala Kecil dan Menengah Beroperasi	0	0	0	0	0	0 Unit	0	1 Unit	889,128,650	1 Unit	927,398,000	2 Unit	1,816,526, 650	K P H
		3.28.5	PROGRAM PENDIDIKA N DAN PELATIHAN  PENYULUH AN DAN PEMBERDA YAAAN MASYARAK AT DI BIDANG KEHUTANA N	Luas Kawasan Hutan yang Dikelola Masyarakat	0	0	0	0	0	32000 Ha	850,000,000	32000 Ha	752,560,000	32000 Ha	754,100,000	32000 Ha	2,356,660, 000	K P H
		3.28.5 .1.01.	Pelaksanaa n Penyuluhan Kehutanan Provinsi dan Pemberday aan Masyarakat di Bidang Kehutanan	Jumlah Laporan Pelaksanaan Penyuluhan Kehutanan Provinsi dan Pemberdayaan Masyarakat di Bidang Kehutanan	0	0	0	0	0	15 Laporan	850,000,000	15 Laporan	752,560,000	15 Laporan	754,100,000	45 Laporan	2,356,660, 000	K P H
		3.28.5 .1.01. 01	Peningkata n Kapasitas dan Kompetensi Penyuluh Kehutanan dan SDM Bidang Kehutanan	Jumlah Penyuluh Kehutanan yang Dilakukan Peningkatan Kapasitas	0	0	0	0	0	1 Kegiatan	150,000,000	1 Kegiatan	99,500,000	1 Kegiatan	99,704,000	3 Kegiatan	349,204,0 00	K P H



Tujuan	Sasaran	Kode	Program dan	Indikator Kinerja	Data Capai	Target Kinerja Program dan Kerangka Pendanaan											Unit kerja	Loka
		3.28.5 .1.01. 02	Penguatan dan Pendampingan Kelembagaan Kelompok Tani Hutan	Jumlah Kelompok Tani Hutan yang Mandiri yang Mengikuti Penguatan dan Pendampingan Kelembagaan	0	0	0	0	0	10 Unit	300,000,000	10 KTH/KUPS	418,510,000	10 KTH/KUPS	419,366,000	30 Unit	1,137,876,000	KPH
		3.28.5 .1.01. 03	Penyiapan dan Pengembangan Perhutanan Sosial	Luas Kawasan yang Disiapkan untuk Perhutanan Sosial	0	0	0	0	0	2 Unit	400,000,000	2 Unit	234,550,000	2 Unit	235,030,000	6 Unit	869,580,000	KPH
		3.28.1	<b>PROGRAM PENUNJANG URUSAN PEMERINTAHAN DAERAH PROVINSI</b>		0	0	0	0	0	82%	1,696,000,000	83 %	2,083,008,000	84%	1,721,428,000	84%	5,500,436,000	KPH
		3.28.1 .1.02.	Administrasi Keuangan Perangkat Daerah	Jumlah Laporan Keuangan Perangkat Daerah	0	0	0	0	0	12 Laporan	162,480,000	12 Laporan	160,680,000	12 Laporan	132,788,000	36 Laporan	455,948,000	KPH
		3.28.1 .1.02. 02	Penyediaan Administrasi Pelaksanaan Tugas ASN	Jumlah Dokumen Hasil Penyediaan Administrasi Pelaksanaan Tugas ASN	0	0	0	0	0	12 Bulan	162,480,000	12 Bulan	160,680,000	12 Bulan	132,788,000	36 Bulan	455,948,000	KPH
		3.28.1 .1.05.	Administrasi Kepegawaian Perangkat Daerah	Jumlah laporan administrasi kepegawaian Perangkat Daerah	0	0	0	0	0	12 Laporan	69,870,000	12 Laporan	126,900,000	12 Laporan	104,874,000	36 Laporan	301,644,000	KPH

Tujuan	Sasaran	Kode	Program dan	Indikator Kinerja	Data Capai	Target Kinerja Program dan Kerangka Pendanaan											Unit kerja	Loka	
		3.28.1.1.05.02	Pengadaan Pakaian Dinas Beserta Atribut Kelengkapannya	Jumlah Paket Pakaian Dinas Beserta Atribut Kelengkapan	0	0	0	0	0	0 Stel	0	48 Stel	38,400,000	48 Stel	31,735,000	96 Stel	70,135,000		KPH
		3.28.1.1.05.04	Koordinasi dan Pelaksanaan Sistem Informasi Kepegawaian	Jumlah Dokumen Hasil Koordinasi dan Pelaksanaan Sistem Informasi Kepegawaian	0	0	0	0	0	0	0	1 Laporan	21,000,000	1 Laporan	17,355,000	2 Laporan	38,355,000		KPH
		3.28.1.1.05.09	Pendidikan dan Pelatihan Pegawai Berdasarkan Tugas dan Fungsi	Jumlah Pegawai Berdasarkan Tugas dan Fungsi yang Mengikuti Pendidikan dan Pelatihan	0	0	0	0	0	2 Kegiatan	69,870,000	5 Orang	21,000,000	5 Orang	17,355,000	12 Orang	108,225,000		KPH
		3.28.1.1.05.10	Sosialisasi Peraturan Perundang-Undangan	Jumlah Orang yang Mengikuti Sosialisasi Peraturan Perundang-Undangan	0	0	0	0	0	0	0	5 Orang	46,500,000	5 Orang	38,429,000	10 Orang	84,929,000		KPH
		3.28.1.1.06.	Administrasi Umum Perangkat Daerah	Jumlah bulan pelaksanaan administrasi umum Perangkat Daerah	0	0	0	0	0	12 Bulan	232,588,982	12 Bulan	321,457,350	12 Bulan	265,659,000	36 Bulan	819,705,332		KPH
		3.28.1.1.06.01	Penyediaan Komponen Instalasi Listrik/Penerangan Bangunan Kantor	Jumlah Paket Komponen Instalasi Listrik/Penerangan Bangunan Kantor yang Disediakan	0	0	0	0	0	3 Unit	9,388,702	12 Bulan	10,014,481	12 Bulan	8,277,000	27 Unit	27,680,183		KPH
		3.28.1.1.06.02	Penyediaan Peralatan dan Perlengkapan Kantor	Jumlah Paket Peralatan dan Perlengkapan Kantor yang Disediakan	0	0	0	0	0	38 Unit	12,980,280	12 Bulan	35,936,869	12 Bulan	29,699,000	36 Bulan	78,616,149		KPH

Tujuan	Sasaran	Kode	Program dan	Indikator Kinerja	Data Capai	Target Kinerja Program dan Kerangka Pendanaan												Unit kerja	Loka
		3.28.1.1.06.03	Penyediaan Peralatan Rumah Tangga	Jumlah Paket Peralatan Rumah Tangga yang Disediakan	0	0	0	0	0	0 Bulan	0	12 Bulan	15,286,000	12 Bulan	12,633,000	24 Bulan	27,919,000		KPH
		3.28.1.1.06.05	Penyediaan Barang Cetak dan Penggandaan	Jumlah Paket Barang Cetak dan Penggandaan yang Disediakan	0	0	0	0	0	100 Lembar	8,300,000	12 Lembar	8,300,000	12 Lembar	6,860,000	124 2566	23,460,000		KPH
40		3.28.1.1.06.06	Penyediaan Bahan Bacaan dan Peraturan Perundang-undangan	Jumlah Dokumen Bahan Bacaan dan Peraturan Perundang-undangan yang Disediakan	0	0	0	0	0	12 Bulan	1,920,000	12 Bulan	1,920,000	12 Bulan	1,587,000	36 Bulan	5,427,000		KPH
		3.28.1.1.06.09	Penyelenggaraan Rapat Koordinasi dan Konsultasi SKPD	Jumlah Laporan Penyelenggaraan Rapat Koordinasi dan Konsultasi SKPD	0	0	0	0	0	20 Laporan	200,000,000	12 Bulan	250,000,000	12 Bulan	206,603,000	44 Orang	656,603,000		KPH
		3.28.1.1.07.	Pengadaan Barang Milik Daerah Penunjang Urusan Pemerintah Daerah	Jumlah Unit pengadaan barang milik daerah penunjang urusan Pemerintah Daerah	0	0	0	0	0	13 Unit	190,272,000	19 Unit	274,620,000	19 Unit	226,950,000	51 Unit	691,842,000		KPH
		3.28.1.1.07.05	Pengadaan Mebel	Jumlah Paket Mebel yang Disediakan	0	0	0	0	0	0	0	50 Unit	74,500,000	50 Unit	61,568,000	100 Unit	136,068,000		KPH
		3.28.1.1.07.06	Pengadaan Peralatan dan Mesin Lainnya	Jumlah Unit Peralatan dan Mesin Lainnya yang Disediakan	0	0	0	0	0	15 Unit	190,272,000	10 Unit	200,120,000	10 Unit	165,382,000	35 Unit	555,774,000		KPH

Tujua n	Sasar an	Kod e	Program dan	Indikator Kinerja	Data Capai	Target Kinerja Program dan Kerangka Pendanaan											Unit kerja	Lo ka
		3.28.1 .1.08.	Penyediaan Jasa Penunjang Urusan Pemerintah an Daerah	Jumlah bulan pelaksanaan penyediaan jasa penunjang urusan Pemerintahan Daerah	0	0	0	0	0	12 Bulan	597,763,518	12 Bulan	718,696,650	12 Bulan	593,939,000	36 Bulan	1,910,399, 168	K P H
		3.28.1 .1.08. 01	Penyediaan Jasa Surat Menyurat	Jumlah Laporan Penyediaan Jasa Surat Menyurat	0	0	0	0	0	12 Bulan	5,200,000	12 Bulan	750,000	12 Bulan	620,000	36 Bulan	6,570,000	K P H
		3.28.1 .1.08. 02	Penyediaan Jasa Komunikasi, Sumber Daya Air dan Listrik	Jumlah Laporan Penyediaan Jasa Komunikasi. Sumber Daya Air dan Listrik yang Disediakan	0	0	0	0	0	12 Bulan	93,505,150	12 Bulan	93,505,150	12 Bulan	77,274,000	36 Bulan	264,284,3 00	K P H
		3.28.1 .1.08. 04	Penyediaan Jasa Pelayanan Umum Kantor	Jumlah Laporan Penyediaan Jasa Pelayanan Umum Kantor yang Disediakan	0	0	0	0	0	12 Bulan	499,058,368	12 Bulan	624,441,500	12 Bulan	516,045,000	36 Bulan	1,639,544, 868	K P H
		3.28.1 .1.09.	Pemelihara an Barang Milik Daerah Penunjang Urusan Pemerintah an Daerah	Jumlah Unit pemeliharaan barang milik daerah penunjang urusan Pemerintahan Daerah	0	0	0	0	0	61 Unit	443,025,500	19 Unit	480,654,000	19 Unit	397,218,000	99 Unit	1,320,897, 500	K P H
		3.28.1 .1.09. 02	Penyediaan Jasa Pemelihara an, Biaya Pemelihara an, Pajak dan Perizinan Kendaraan Dinas Operasional atau Lapangan	Jumlah Kendaraan Dinas Operasional atau Lapangan yang Dipelihara dan Dibayarkan Pajak dan Perizinannya	0	0	0	0	0	12 Unit	197,627,700	20 Unit	251,985,000	20 Unit	208,243,000	52 Unit	657,855,7 00	K P H

Tujua n	Sasar an	Kod e	Program dan	Indikator Kineria	Data Capai	Target Kinerja Program dan Kerangka Pendanaan											Unit kerja	Lo ka
		3.28.1 .1.09. 06	Pemelihara an Peralatan dan Mesin Lainnya	Jumlah Peralatan dan Mesin Lainnya yang Dipelihara	0	0	0	0	0	12 Bulan	32,398,800	12 Bulan	34,480,000	12 Bulan	28,495,000	36 Bulan	95,373,80 0	K P H
		3.28.1 .1.09. 09	Pemelihara an/Rehabili tasi Gedung Kantor dan Bangunan Lainnya	Jumlah Gedung Kantor dan Bangunan Lainnya yang Dipelihara/Direh abilitasi	0	0	0	0	0	0 Unit	0	1 Unit	194,189,000	1 Unit	160,480,000	2 Unit	354,669,0 00	K P H
		3.28.1 .1.09. 11	Pemelihara an/Rehabili tasi Sarana dan Prasarana Pendukung Gedung Kantor atau Bangunan Lainnya	Jumlah Sarana dan Prasarana Pendukung Gedung Kantor atau Bangunan Lainnya yang Dipelihara/Direh abilitasi	0	0	0	0	0	1 Unit	212,999,000	0	0	0	0	1 Unit	212,999,0 00	K P H

**Tabel VI-9.** Rencana Pendanaan Program dan Kegiatan Pelayanan pada UPTD KPHP SANTAN 2019 – 2023

Tujua n	Sasar an	Kod e	Program dan Kegiatan	Indikator Kinerja Program (outcome) dan Kegiatan (Output)	Data Capai an Tahun Awal Renca na	Target Kinerja Program dan Kerangka Pendanaan											Unit kerja Pena nggu ng Jawa b	Lo ka si	
						2019		2020		2021		2022		2023		Kondisi Kinerja Akhir Periode			
						TAR GET	Rp	TAR GET	Rp	TARGET	Rp	TARGET	Rp	TARGET	Rp	TARGET			Rp
Mening katkan Kontrib usi Sektor Kehutan an	Optimal isasi Pemanf ataan dan Pengelo laan	3.04 . 3.04.0 1.01 . 43	Program Penyuluhan (DBH SDA DR)	Jumlah Usaha Ekonomi Produktif Pada KTH	3 usaha	729,857,000	3 usaha	1,000,000,000	0	0	0	0	0	0	3 usaha	1,729,857, 000	KPH		

Tujuan	Sasaran	Kode	Program dan	Indikator Kinerja	Data Capai	Target Kinerja Program dan Kerangka Pendanaan											Unit kerja	Loka
Terhadap Ekonomi Daerah	Hutan Berkelanjutan dalam Mendukung Peningkatan Perekonomian Daerah	3.04 . 3.04.0 1.01 . 43.03	Kegiatan Pemberdayaan Kelompok Tani Hutan (KTH).	Jumlah Peserta Pemberdayaan Kelompok Tani Hutan (KTH).		90	648,890,000	90	750,000,000	0	0	0	0	0	0	180	1,398,890,000	KPH
		3.04 . 3.04.0 1.01 . 43.04	Kegiatan Metode dan Materi Penyuluhan	Jumlah Laporan Metode dan Materi Penyuluhan		2	80,967,000	2	250,000,000	0	0	0	0	0	0	4	330,967,000	KPH
		3.04 . 3.04.0 1.01 . 44	Program Pemberdayaan Masyarakat Setempat (DBH SDA DR)	Jumlah Usulan Izin Perhutanan Sosial		10	681,600,000	10	3,200,000,000	0	0	0	0	0	0	10	3,881,600,000	KPH
							0	472,200,000	0	850,000,000	0	0	0	0	0	0	0	1,322,200,000
		3.04 . 3.04.0 1.01 . 44.01	Kegiatan Penyiapan Perhutanan Sosial.	Jumlah Kegiatan Sosialisasi, Pendampingan, dan Fasilitasi		10	209,400,000	10	1,900,000,000	0	0	0	0	0	0	20	2,109,400,000	KPH
		3.04 . 3.04.0 1.01 . 44.03	Kegiatan Penanganan Konflik Tenurial dan Hutan Adat	Jumlah Kegiatan Penanganan Konflik Tenurial dan Hutan Adat		2	0	2	450,000,000	0	0	0	0	0	0	4	450,000,000	KPH

Tujuan	Sasaran	Kode	Program dan	Indikator Kinerja	Data Capai	Target Kinerja Program dan Kerangka Pendanaan											Unit kerja	Loka
		3.04.3.04.01.01.45	Program Pencegahan dan Penanggulangan Kebakaran Hutan dan Lahan (DBH SDA DR)	Persentase Luas Kebakaran Hutan Menurun		0,25 %	16,785,738,000	0,25 %	7,223,066,000	0	0	0	0	0	0	0,25 %	24,008,804,000	KPH
		3.04.3.04.01.01.45.01	Kegiatan Pengembangan Sarana Prasarana Pengendalian Kebakaran Hutan dan Lahan.	Jumlah Sarana Prasarana Pengendalian Kebakaran Hutan dan lahan		17	12,792,275,000	17	2,498,067,000	0	0	0	0	0	0	34	15,290,342,000	KPH
		3.04.3.04.01.01.45.02	Kegiatan Pelatihan/Pembekalan/Inhouse Training/Penyegaran/Bimtek PKHL.	Jumlah Kegiatan Pelatihan/Pembekalan/Inhouse Training/ Penyegaran/Bimtek PKHL		20	684,350,000	20	750,000,000	0	0	0	0	0	0	40	1,434,350,000	KPH
		3.04.3.04.01.01.45.03	Kegiatan Penetapan Posko Dalkarhut.	Jumlah Kegiatan Penetapan Posko Dalkarhutla		5	659,800,000	5	750,000,000	0	0	0	0	0	0	10	1,409,800,000	KPH
		3.04.3.04.01.01.45.04	Kegiatan Penaksiran Luas Kebakaran dan Investigasi Penyebab Kebakaran.	Jumlah Laporan Penaksiran Luas Areal Kebakaran Hutan dan Lahan (Karhutla) dan Investigasi Penyebab Kebakaran		5	200,500,000	5	300,000,000	0	0	0	0	0	0	10	500,500,000	KPH
		3.04.3.04.01.01.45.05	Kegiatan Sosialisasi/Kampanye Pencegahan Kebakaran Hutan dan Lahan	Jumlah Laporan Pelaksanaan Sosialisasi/Kampanye Pencegahan		10	775,800,000	10	650,000,000	0	0	0	0	0	0	20	1,425,800,000	KPH

Tujua n	Sasar an	Kod e	Program dan	Indikator Kinerja	Data Capai	Target Kinerja Program dan Kerangka Pendanaan										Unit kerja	Lo ka	
		3.04 . 3.04.0 1.01 . 45.06	Kegiatan Patroli Pencegahan Kebakaran Hutan dan Lahan	Jumlah Laporan Kegiatan Patroli Pencegahan Kebakaran Hutan dan Lahan		18	761,550,000	18	975,000,000	0	0	0	0	0	0	36	1,736,550, 000	KPH
		3.04 . 3.04.0 1.01 . 45.07	Kegiatan Pemadama n Kebakaran Hutan dan Lahan.	Jumlah Laporan Kegiatan Pemadaman Kebakaran Hutan dan Lahan		10	499,750,000	10	500,000,000	0	0	0	0	0	0	20	999,750,0 00	KPH
		3.04 . 3.04.0 1.01 . 45.08	Kegiatan Rekomenda si Pelaksanaa n Rehabilitasi Areal Bekas Terbakar.	Jumlah Dokumen Kegiatan Rekomendasi Pelaksanaan Rehabilitasi Areal Bekas Terbakar		3	108,000,000	3	250,000,000	0	0	0	0	0	0	6	358,000,0 00	KPH
		3.04 . 3.04.0 1.05 . 45.11	Kegiatan Pembentuk an dan Pembinaan Brigade PKHL.	Jumlah Pembentukan Regu Perbantuan Dalkarhutla		5	303,712,000	5	550,000,000	0	0	0	0	0	0	10	853,712,0 00	KPH
		3.04 . 3.04.0 1.01 . 46	Program Perlindung an dan Pengamana n Hutan (DBH DR)	Jumlah Tindak Pidana Kehutanan yang ditangani		2	868,800,000	2	1,220,000,000	0	0	0	0	0	0	2	2,088,800, 000	KPH
						0	0	0	150,000,000	0	0	0	0	0	0	0	150,000,0 00	KPH
						0	0	0	120,000,000	0	0	0	0	0	0	0	120,000,0 00	KPH



Tujuan	Sasaran	Kode	Program dan	Indikator Kinerja	Data Capai	Target Kinerja Program dan Kerangka Pendanaan											Unit kerja	Loka
		3.04.3.04.01.01.46.04	Kegiatan Patroli Pengamanan.	Jumlah Laporan Patroli		16	868,800,000	16	950,000,000	0	0	0	0	0	0	32	1,818,800,000	KPH
		3.04.3.04.01.01.47	Program Rehabilitasi Hutan dan Lahan (DBH SDA DR)	Luas Hutan dan Lahan Kritis yang Direhabilitasi		350 Ha	6,115,173,000	350 Ha	11,401,500,000	0	0	0	0	0	0	350 Ha	17,516,673,000	KPH
		3.04.3.04.01.05.47.01	Kegiatan Perencanaan.	Luas Rancangan Kegiatan Penanaman		450 Ha	321,000,000	450 Ha	315,000,000	0	0	0	0	0	0	900 Ha	636,000,000	KPH
		3.04.3.04.01.01.47.02	Kegiatan Pelaksanaan.	Luas Penanaman		350 Ha	5,794,173,000	350 Ha	9,986,500,000	0	0	0	0	0	0	700 Ha	15,780,673,000	KPH
						0	0	0	1,100,000,000	0	0	0	0	0	0	0	1,100,000,000	KPH
		3.04.3.04.01.01.48	Program Pengembangan Perbenihan (DBH SDA DR)	Surat Keterangan		3	93,400,000	3	1,230,000,000	0	0	0	0	0	0	3	1,323,400,000	KPH
				Jumlah bibit		0	0	0	1,105,000,000	0	0	0	0	0	0	0	1,105,000,000	KPH

Tujua n	Sasaran	Kode	Program dan	Indikator Kinerja	Data Capai	Target Kinerja Program dan Kerangka Pendanaan											Unit kerja	Lo ka
		3.04. 3.04.0 1.01. 48.06	Kegiatan Pembinaan dan Pengawasa n Peredaran Benih.	Jumlah Bimbingan dan pengawasan		3	93,400,000	3	125,000,000	0	0	0	0	0	0	6	218,400,0 00	KPH
		3.04. 3.04.0 1.02. 50	Program Pengelolaa n KPH Produksi	Jumlah Unit Usaha Produktif Kehutanan oleh KPH dan Masyarakat melalui Pengelolaan Hutan Lestari		1	2,073,649,000	1	3,673,749,000	0	0	0	0	0	0	1	5,747,398, 000	KPH
				Persentase Kerusakan Kawasan Hutan yang menurun (%)		2	0	1.95	0	0	0	0	0	0	0	3.95	-	KPH
		3.04. 3.04.0 1.02. 50.01	Kegiatan Perencanaa n dan Pemanfaata n Hutan	Luas Pengelolaan Wilayah Tertentu (WT) di KPHP		60 Ha	1,390,978,000	60 Ha	2,990,978,000	0	0	0	0	0	0	120 Ha	4,381,956, 000	KPH
				Jumlah Pembinaan/ Pemantauan Unit Manajemen Pemegang Izin di Dalam Kawasan KPHP		11 UM	0	11 UM	0	0	0	0	0	0	0	11 UM	-	KPH
		3.04. 3.04.0 1.02. 50.02	Kegiatan Perlindunga n. KSDAE. dan Pemberdaya an Masyarakat	Luas Kerusakan Hutan dan Konflik Tenurial di Tingkat Tapak		250 Ha	136,750,000	250 Ha	136,750,000	0	0	0	0	0	0	500 Ha	273,500,0 00	KPH
				Jumlah Unit Usaha Produktif Masyarakat dalam Pengelolaan Hutan Secara Lestari di Tingkat Tapak		1	0	1	0	0	0	0	0	0	0	2	-	KPH

Tujua n	Sasar an	Kod e	Program dan	Indikator Kinerja	Data Capai	Target Kinerja Program dan Kerangka Pendanaan										Unit kerja	Lo ka	
		3.04 . 3.04.0 1.07 . 51.03	Kegiatan Pembangun an Kantor Resort KPH (DAK)	Jumlah Kantor Resort KPH		1	448,821,000	1	448,821,000	0	0	0	0	0	0	2	897,642,0 00	KPH
		3.04 . 3.04.0 1.07 . 51.04	Kegiatan Pembangun an Kantor Resort KPH (Dana Pendampin g DAK)	Jumlah Kantor Resort KPH		1	97,200,000	1	97,200,000	0	0	0	0	0	0	2	194,400,0 00	KPH
		3.04 . 3.04.0 1.01 . 07	Program Pelayanan Administra si Perkantora n	Terlayannya Administra si Perkantoran		12	657,950,000	12	657,950,000	0	0	0	0	0	0	12	1,315,900, 000	KPH
		3.04 . 3.04.0 1.01 . 07.01	Kegiatan Pelaksanaa n Administra si Perkantora n	Jumlah Bulan Pelaksanaan Administra si Perkantoran		12 bln	657,950,000	12 bln	657,950,000	0	0	0	0	0	0	12 Bln	1,315,900, 000	KPH
		3.04 . 3.04.0 1.01 . 08	Program Peningkata n Sarana dan Prasarana Aparatur	Terpenuhinya Sarana dan Prasarana Aparatur		12	224,860,000	12	224,860,000	0	0	0	0	0	0	12	449,720,0 00	KPH
		3.04 . 3.04.0 1.01 . 08.01	Kegiatan Penyediaan Peralatan dan Kelengkap an Sarana dan Prasarana	Jumlah Bulan Penyediaan Peralatan dan Kelengkapan Sarana dan Prasarana		12 bln	224,860,000	12 bln	224,860,000	0	0	0	0	0	0	12 Bln	449,720,0 00	KPH

Tujua n	Sasara n	Kode	Program dan	Indikator Kinerja	Data Capai	Target Kinerja Program dan Kerangka Pendanaan										Unit kerja	Lo ka	
		3.04 . 3.04.0 1.01 . 08.02	Kegiatan Pemeliharaan Peralatan dan Kelengkapan Sarana dan Prasarana	Jumlah Bulan Pemeliharaan Peralatan dan Kelengkapan Sarana dan Prasarana		12 bln	0	12 bln	0	0	0	0	0	0	0	12 Bln	-	KPH
		3.04 . 3.04.0 1.01 . 09	Program Peningkatan Kapasitas Kelembagaan Pemerintah Daerah	Persentase Kapasitas Kelembagaan Pemerintah Daerah		100 %	483,500,000	100 %	483,500,000	0	0	0	0	0	0	100 %	967,000,000	KPH
		3.04 . 3.04.0 1.01 . 09.01	Kegiatan Koordinasi dan Konsultasi Kelembagaan Pemerintah Daerah	Jumlah Kegiatan Rapat Koordinasi dan Konsultasi ke Dalam dan Luar Daerah		12 bln	261,600,000	12 bln	261,600,000	0	0	0	0	0	0	12 Bln	523,200,000	KPH
		3.04 . 3.04.0 1.01 . 09.02	Kegiatan Peningkatan Kapasitas Sumberdaya Aparatur	Terpenuhinya Pakaian Dinas Beserta Perlengkapannya		65	221,900,000	65	221,900,000	0	0	0	0	0	0	130	443,800,000	KPH
Meningkatnya Peran Sektor Kehutanan terhadap Ekonomi Daerah	Meningkatkan Penerimaan PNBP Sektor Kehutanan	3 28 3	PROGRAM PENGELOLA AN HUTAN	Jumlah dokumen perencanaan yang telah disusun oleh KPH	0	0	0	0	0	4950000 M3	15,333,000,000	5000000 M3	7,750,600,000	5.050.000 m3	8,084,200,000	15.000.000 m3	31,167,800,000	KPH
										670 Ton		700 Ton		730 Ton	22,5 Ton			

Tujuan	Sasaran	Kode	Program dan	Indikator Kinerja	Data Capai	Target Kinerja Program dan Kerangka Pendanaan											Unit kerja	Loka
		3 28 3 1.01	Pengelolaan Rencana Tata Hutan Kesatuan Pengelolaan Hutan (KPH) Kewenangan Provinsi	Jumlah dokumen RPHJP dan RPHJPD	0	0	0	0	0	1 Dokumen	1,206,300,000	1 Dokumen	1,472,445,800	1 Dokumen	1,535,822,000	3 Dokumen	4,214,567,800	KPH
		3 28 3 1.01 1	Penyusunan Rancang Bangun Tata Hutan Wilayah Kesatuan Pengelolaan Hutan	Jumlah Rancang Bangun Tata Hutan Wilayah Kesatuan Pengelolaan Hutan yang Disusun	0	0	0	0	0	2 Dokumen	0	0	0	0	0	2 Dokumen	0	KPH
		3 28 3 1.01 2	Pembagian Blok/Petak Pengelolaan Hutan Kesatuan Pengelolaan Hutan	Jumlah Unit Kesatuan Pengelolaan Hutan Produksi/Lindung (KPHP/L) yang Telah Dilakukan Pembagian Blok	0	0	0	0	0	0 Hektar	311,750,000	0	0	0	0	0 Hektar	311,750,000	KPH
		3 28 3 1.01 3	Penyediaan dan Pemeliharaan Sarana Prasarana Operasionalisasi KPH	Jumlah Sarana Prasarana Operasionalisasi Resor dan Kantor Resor Kesatuan Pengelolaan Hutan yang Terbangun	0	0	0	0	0	12 Bulan	724,550,000	48 Unit	1,472,445,800	48 Unit	1,535,822,000	108 Bulan	3,732,817,800	KPH
		3 28 3 1.01 4	Koordinasi dan Sinkronisasi Usulan Perubahan Fungsi dan Peruntukan Hutan	Jumlah Dokumen Koordinasi dan Sinkronisasi Usulan Perubahan Peruntukan dan Fungsi Kawasan Hutan untuk Wilayah Provinsi	0	0	0	0	0	0 Laporan	170,000,000	0	0	0	0	0 Laporan	170,000,000	KPH
		3 28 3 1.03	Pemanfaatan Hutan di Kawasan Hutan Produksi dan Hutan Lindung	Jumlah data/Laporan	0	0	0	0	0	267068 Ha	400,000,000	0 Ha	498,375,000	0 Ha	519,827,000	267068 Ha	1,418,202,000	KPH

Tujuan	Sasaran	Kode	Program dan	Indikator Kinerja	Data Capai	Target Kinerja Program dan Kerangka Pendanaan											Unit kerja	Loka
		3 28 3 1.03 1	Penyediaan Data dan Informasi Wilayah Usaha di Kawasan Hutan Produksi	Jumlah Data dan Informasi Terkait Luas Perizinan Berusaha Pemanfaatan Hutan di Kawasan Hutan Produksi dalam 1 (Satu) Provinsi Secara Berkala	0	0	0	0	0	3 Data/Laporan	110,000,000	1 Dokumen	188,475,000	1 Dokumen	196,588,000	5 Data/Laporan	495,063,000	KPH
		3 28 3 1.03 2	Penyediaan Data dan Informasi Wilayah Usaha di Kawasan Hutan Lindung	Jumlah Dokumen Data dan Informasi Mengenai Pemanfaatan Hutan di Kawasan HL Provinsi Secara Berkala	0	0	0	0	0	3 Laporan	110,000,000	1 Dokumen	147,900,000	1 Dokumen	154,266,000	5 Laporan	412,166,000	KPH
		3 28 3 1.03 4	Koordinasi dan Sinkronisasi Pengendalian Izin Usaha atau Kerjasama Pemanfaatan di Kawasan Hutan Produksi	Jumlah Dokumen Hasil Koordinasi Sinkronisasi Pembinaan, Pengendalian, dan Pengawasan PBPH Di Kawasan Hutan Produksi	0	0	0	0	0	4 Laporan	70,000,000	11 Unit Manajemen	162,000,000	11 Unit Manajemen	168,973,000	26 Laporan	400,973,000	KPH
		3 28 3 1.03 8	Pelaksanaan Pemanfaatan Hutan di KPH	Luas areal rencana pemanfaatan hutan	0	0	0	0	0	1 Dokumen	110,000,000	0	0	0	0	1 Dokumen	110,000,000	KPH
		3 28 3 1.03 9	Pengembangan Pemanfaatan Hasil Hutan Kayu, Hasil Hutan Bukan Kayu dan/atau Jasa Lingkungan	Luas rehabilitasi lahan kritis diluar kawasan hutan negara	0	0	0	0	0	3 dokumen	0	0	0	0	0	3 dokumen	0	KPH

Tujua n	Sasar an	Kod e	Program dan	Indikator Kinerja	Data Capai	Target Kinerja Program dan Kerangka Pendanaan											Unit kerja	Lo ka	
		3 28 3 1.04	Pelaksana an Rehabilitasi di Luar Kawasan Hutan Negara	Luas Rancangan Kegiatan Penanaman	0	0	0	0	0	105 Hektar	11,510,000,0 00	0 Ha	3,046,329,20 0	0 Ha	3,177,449,00 0	105 Hektar	17,733,77 8,200		K P H
		3 28 3 1.04 1	Penyusuna n Rencana Tahunan Rehabilitasi Lahan (RTnRL)	Jumlah Dokumen Rencana Tahunan Rehabilitasi Lahan yang Disusun (RTnRL)	0	0	0	0	0	0 Hektar	10,800,000,0 00	0	0	0	0	0 Hektar	10,800,00 0,000		K P H
		3 28 3 1.04 2	Pembangun an Hutan Rakyat di Luar Kawasan Hutan Negara	Luas Hutan Rakyat yang Dibangun di Luar Kawasan Hutan Negara	0	0	0	0	0	80 Hektar	270,000,000	100 Ha	1,249,434,00 0	100 Ha	1,303,212,00 0	280 Hekt ar	2,822,646, 000		K P H
		3 28 3 1.04 4	Pembangun an Penghijaa n Lingkungan di Luar Kawasan Hutan Negara	Luas Lahan yang Dihijaukan di Luar Kawasan Hutan Negara	0	0	0	0	0	25 hektar	300,000,000	100 Ha	496,952,200	100 Ha	518,342,000	225 hekt ar	1,315,294, 200		K P H
		3 28 3 1.04 6	Pengemban gan Perbenihan untuk Rehabilitasi Lahan		0	0	0	0	0	550 Hektar	140,000,000	3 Laporan	1,299,943,00 0	3 Laporan	1,355,895,00 0	556 Hektar	2,795,838, 000		K P H
		3 28 3 1.05	Pelaksana an Perlindung an Hutan di Hutan Lindung dan Hutan Produksi	Tersusunnya laporan kegiatan	0	0	0	0	0	1 Kasus	2,116,700,00 0	1 Kasus	2,733,450,00 0	1 Kasus	2,851,102,00 0	3 Kasus	7,701,252, 000		K P H

Tujuan	Sasaran	Kode	Program dan	Indikator Kinerja	Data Capai	Target Kinerja Program dan Kerangka Pendanaan											Unit kerja	Loka	
		3 28 3 1.05 1	Pencegahan dan Pembatasan Kerusakan Hutan	Luas Hutan yang Dilakukan Patroli Pengamanan Hutan	0	0	0	0	0	0 Laporan	399,750,000	0	0	0	0	0 Laporan	399,750,000		KPH
		3 28 3 1.05 2	Pencegahan dan Pembatasan Kerusakan Kawasan Hutan	Luas Kawasan Hutan yang Dilakukan Patroli Pengamanan Hutan	0	0	0	0	0	3 laporan	65,000,000	3 Laporan	141,000,000	3 Laporan	147,069,000	9 laporan	353,069,000		KPH
		3 28 3 1.05 4	Koordinasi, Sinkronisasi dan Pelaksanaan Perlindungan Hutan	Jumlah Laporan Pertemuan/Rapat Koordinasi, Sinkronisasi dan Pelaksanaan Perlindungan Hutan	0	0	0	0	0	2 Laporan	100,250,000	2 Laporan	619,675,000	2 Laporan	646,347,000	6 Laporan	1,366,272,000		KPH
		3 28 3 1.05 5	Koordinasi, Sinkronisasi dan Pelaksanaan Pencegahan/ Penanggulangan Kebakaran Hutan dan Lahan	Jumlah Laporan Patroli /Sosialisasi yang Dilaksanakan Dalam Satu Tahun	0	0	0	0	0	11 Laporan	1,551,700,000	5 Laporan	1,972,775,000	5 Laporan	2,057,686,000	21 Laporan	5,582,161,000		KPH
		3 28 3 1.09	Perbenihan Tanaman Hutan	jumlah laporan pengawasan	0	0	0	0	0	0 Sk pengada pengedar	100,000,000	0	0	0	0	0 Sk pengada pengedar	100,000,000		KPH
		3 28 3 1.09 5	Pengawasan Peredaran Benih dan/atau Bibit	Jumlah Data (Asal Usul, Jenis Mutu) Benih Atau Bibit yang Beredar	0	0	0	0	0	0 Laporan	100,000,000	0	0	0	0	0 Laporan	100,000,000		KPH



Tujua n	Sasar an	Kod e	Program dan	Indikator Kinerja	Data Capai	Target Kinerja Program dan Kerangka Pendanaan											Unit kerja	Lo ka
		3 28 5	PROGRAM PENDIDIKA N DAN PELATIHAN , PENYULUH AN DAN PEMBERDA YAAAN MASYARAK AT DI BIDANG KEHUTANA N	Jumlah Laporan Pelaksanaan Penyuluhan Kehutanan Provinsi dan Pemberdayaan Masyarakat di Bidang Kehutanan	0	0	0	0	0	32000 Ha	832,000,000	32000 Ha	751,300,000	32000 Ha	752,837,000	32000 Ha	2,336,137, 000	K P H
		3 28 5 1.01	Pelaksanaa n Penyuluhan Kehutanan Provinsi dan Pemberday aan Masyarakat di Bidang Kehutanan	Jumlah pegawai yang mengikuti pelatihan	0	0	0	0	0	8 Laporan	832,000,000	8 Laporan	751,300,000	8 Laporan	752,837,000	24 Laporan	2,336,137, 000	K P H
		3 28 5 1.01 1	Peningkata n Kapasitas dan Kompetensi Penyuluh Kehutanan dan SDM Bidang Kehutanan	Jumlah Penyuluh Kehutanan yang Dilakukan Peningkatan Kapasitas	0	0	0	0	0	9 orang	0	0	0	0	0	9 orang	0	K P H
		3 28 5 1.01 2	Penguatan dan Pendampin gan Kelembaga an Kelompok Tani Hutan	Jumlah Kelompok Tani Hutan yang Mandiri yang Mengikuti Penguatan dan Pendampingan Kelembagaan	0	0	0	0	0	2 laporan	482,000,000	10 KTH/KUP S	377,950,000	10 KTH/KU PS	378,723,000	22 laporan	1,238,673, 000	K P H
		3 28 5 1.01 3	Penyiapan dan Pengemban gan Perhutanan Sosial	Luas Kawasan yang Disiapkan untuk Perhutanan Sosial	0	0	0	0	0	2 Laporan	350,000,000	10 Unit	373,350,000	10 Unit	374,114,000	22 Laporan	1,097,464, 000	K P H

Tujua n	Sasar an	Kod e	Program dan	Indikator Kinerja	Data Capai	Target Kinerja Program dan Kerangka Pendanaan											Unit kerja	Lo ka	
					0	0	0	0	0			250 Ha	0	250 Ha	0	500 Ha	0		K P H
		3 28 1	PROGRAM PENUNJAN G URUSAN PEMERINT AHAN DAERAH PROVINSI	jumlah laporan keuangan perangkat daerah	0	0	0	0	0	82 %	1,303,000,00 0	83%	2,329,109,00 0	84%	1,924,807,00 0	84 %	5,556,916, 000		K P H
		3 28 1 1.02	Administra si Keuangan Perangkat Daerah	Honorarium Pengelola Keuangan	0	0	0	0	0	12 Lapora n	221,730,180	12 Laporan	159,240,000	12 Laporan	131,598,000	36 Laporan	512,568,1 80		K P H
		3 28 1 1.02 2	Penyediaan Administra si Pelaksanaa n Tugas ASN	Jumlah Dokumen Hasil Penyediaan Administra si Pelaksanaan Tugas ASN	0	0	0	0	0	60 OB	221,730,180	12 Bulan	159,240,000	12 Bulan	131,598,000	84 OB	512,568,1 80		K P H
		3 28 1 1.02 3	Pelaksanaa n Penatausah aan dan Pengujian/ Verifikasi Keuangan SKPD	Jumlah Dokumen Penatausahaan dan Pengujian/Verifik asi Keuangan SKPD	0	0	0	0	0	144 OB	0	0	0	0	0	144 OB	0		K P H
		3 28 1 1.05	Administra si Kepegawai an Perangkat Daerah	jumlah pakaian dinas	0	0	0	0	0	12 Lapora n	111,400,000	0 Stel	153,910,000	0 Stel	127,194,000	12 Laporan	392,504,0 00		K P H
		3 28 1 1.05 2	Pengadaan Pakaian Dinas Beserta Atribut Kelengkap annya	Jumlah Paket Pakaian Dinas Beserta Atribut Kelengkapan	0	0	0	0	0	100 stel	81,400,000	126 Stel	102,060,000	126 Stel	84,344,000	352 stel	267,804,0 00		K P H

Tujua n	Sasar an	Kod e	Program dan	Indikator Kinerja	Data Capai	Target Kinerja Program dan Kerangka Pendanaan											Unit kerja	Lo ka
		3 28 1 1.05 9	Pendidikan dan Pelatihan Pegawai Berdasarkan Tugas dan Fungsi	Jumlah Pegawai Berdasarkan Tugas dan Fungsi yang Mengikuti Pendidikan dan Pelatihan	0	0	0	0	0	0%	30,000,000	3 orang	51,850,000	3 orang	42,850,000	6%	124,700,000	K P H
		3 28 1 1.06	Administra si Umum Perangkat Daerah	Jumlah kegiatan rapat koordinasi dan konsultasi ke dalam dan ke luar daerah	0	0	0	0	0	12 Bulan	261,119,520	12 Bulan	421,727,112	12 Bulan	348,523,000	36 Bulan	1,031,369,632	K P H
		3 28 1 1.06 1	Penyediaan Komponen Instalasi Listrik/Pene rangan Bangunan Kantor	Jumlah Paket Komponen Instalasi Listrik/Peneranga n Bangunan Kantor yang Disediakan	0	0	0	0	0	0	0	12 bulan	20,000,000	12 bulan	16,529,000	24 bulan	36,529,000	K P H
		3 28 1 1.06 2	Penyediaan Peralatan dan Perlengkap an Kantor	Jumlah Paket Peralatan dan Perlengkapan Kantor yang Disediakan	0	0	0	0	0	0	0	12 Bulan	100,757,112	12 Bulan	83,267,000	24 Bulan	184,024,112	K P H
		3 28 1 1.06 3	Penyediaan Peralatan Rumah Tangga	Jumlah Paket Peralatan Rumah Tangga yang Disediakan	0	0	0	0	0	0	0	12 bulan	16,000,000	12 bulan	13,223,000	24 bulan	29,223,000	K P H
		3 28 1 1.06 5	Penyediaan Barang Cetakan dan Pengganda an	Jumlah Paket Barang Cetakan dan Penggandaan yang Disediakan	0	0	0	0	0	0	0	12 bulan	20,000,000	12 bulan	16,529,000	24 bulan	36,529,000	K P H
		3 28 1 1.06 6	Penyediaan Bahan Bacaan dan Peraturan Perundang -undangan	Jumlah Dokumen Bahan Bacaan dan Peraturan Perundang -undangan yang Disediakan	0	0	0	0	0	0	0	12 bulan	1,920,000	12 bulan	1,587,000	24 bulan	3,507,000	K P H

Tujuan	Sasaran	Kode	Program dan	Indikator Kinerja	Data Capai	Target Kinerja Program dan Kerangka Pendanaan											Unit kerja	Loka
		3 28 1 1.06 9	Penyelenggaraan Rapat Koordinasi dan Konsultasi SKPD	Jumlah Laporan Penyelenggaraan Rapat Koordinasi dan Konsultasi SKPD	0	0	0	0	0	12 Bulan	261,119,520	12 Bulan	263,050,000	12 Bulan	217,388,000	36 Bulan	741,557,520	KPH
		3 28 1 1.07	Pengadaan Barang Milik Daerah Penunjang Urusan Pemerintahan Daerah	Jumlah unit kendaraan operasional	0	0	0	0	0	9 Unit	81,000,000	1 Unit	723,182,400	1 Unit	597,646,000	11 Unit	1,401,828,400	KPH
		3 28 1 1.07 2	Pengadaan Kendaraan Dinas Operasional atau Lapangan	Jumlah Unit Kendaraan Dinas Operasional atau Lapangan yang Disediakan	0	0	0	0	0	2 Unit	0	0	0	0	0	2 Unit	0	KPH
		3 28 1 1.07 11	Pengadaan Sarana dan Prasarana Pendukung Gedung Kantor atau Bangunan Lainnya	Jumlah Unit Sarana dan Prasarana Pendukung Gedung Kantor atau Bangunan Lainnya yang Disediakan	0	0	0	0	0	12 bulan	81,000,000	1 Unit	723,182,400	1 Unit	597,646,000	14 bulan	1,401,828,400	KPH
		3 28 1 1.08	Penyediaan Jasa Penunjang Urusan Pemerintahan Daerah	jumlah bulan penyediaan jasa komunikasi, air dan listrik	0	0	0	0	0	12 Bulan	419,365,344	12 Bulan	551,193,088	12 Bulan	455,513,000	36 Bulan	1,426,071,432	KPH
		3 28 1 1.08 2	Penyediaan Jasa Komunikasi, Sumber Daya Air dan Listrik	Jumlah Laporan Penyediaan Jasa Komunikasi, Sumber Daya Air dan Listrik yang Disediakan	0	0	0	0	0	12 bulan	75,600,000	12 Bulan	100,000,000	12 Bulan	82,642,000	36 bulan	258,242,000	KPH
		3 28 1 1.08 4	Penyediaan Jasa Pelayanan Umum Kantor	Jumlah Laporan Penyediaan Jasa Pelayanan Umum Kantor yang Disediakan	0	0	0	0	0	12 bulan	343,765,344	12 Bulan	451,193,088	12 Bulan	372,871,000	36 bulan	1,167,829,432	KPH

Tujuan	Sasaran	Kode	Program dan Kegiatan	Indikator Kinerja Program (outcome) dan Kegiatan	Data Capaian Tahun Awal Rencana	Target Kinerja Program dan Kerangka Pendanaan											Unit kerja	Lokasi
						2019	2020	2021	2022	2023	Kondisi Kinerja Akhir Periode							
						TARGET	Rp	TARGET	Rp	TARGET	Rp	TARGET	Rp	TARGET	Rp	TARGET	Rp	
		3281.1.09	Pemeliharaan Barang Milik Daerah Penunjang Urusan Pemerintahan Daerah	Jumlah bulan penyediaan jasa pemeliharaan	0	0	0	0	0	3 Unit	208,384,956	46 Unit	319,856,400	46 Unit	264,333,000	95 Unit	792,574,356	KPH
		3281.1.09.2	Penyediaan Jasa Pemeliharaan, Biaya Pemeliharaan, Pajak dan Perizinan Kendaraan Dinas Operasional atau Lapangan	Jumlah Kendaraan Dinas Operasional atau Lapangan yang Dipelihara dan Dibayarkan Pajak dan Perizinannya	0	0	0	0	0	12 bulan	98,190,300	46 Unit	57,356,400	46 Unit	47,400,000	104 bulan	202,946,700	KPH
		3281.1.09.6	Pemeliharaan Peralatan dan Mesin Lainnya	Jumlah Peralatan dan Mesin Lainnya yang Dipelihara	0	0	0	0	0	12 bulan	8,760,000	12 bulan	262,500,000	12 bulan	216,933,000	36 bulan	488,193,000	KPH
		3281.1.09.9	Pemeliharaan/Rehabilitasi Gedung Kantor dan Bangunan Lainnya	Jumlah Gedung Kantor dan Bangunan Lainnya yang Dipelihara/Direhabilitasi	0	0	0	0	0	2 Unit	101,434,656	0	0	0	0	2 Unit	101,434,656	KPH

**Tabel VI-10.** Rencana Pendanaan Program dan Kegiatan Pelayanan pada UPTD KPHP DAS BELAYAN 2019 - 2023

Tujuan	Sasaran	Kode	Program dan Kegiatan	Indikator Kinerja Program (outcome) dan Kegiatan	Data Capaian Tahun Awal Rencana	Target Kinerja Program dan Kerangka Pendanaan											Unit kerja Penanggung Jawab	Lokasi	
						2019		2020		2021		2022		2023		Kondisi Kinerja Akhir Periode			
						TARGET	Rp	TARGET	Rp	TARGET	Rp	TARGET	Rp	TARGET	Rp	TARGET			Rp

(Output) na																		
Meningkatkan Kontribusi Sektor Kehutan Terhadap Ekonomi Daerah	Optimalisasi Pemanfaatan dan Pengelolaan Hutan Berkelanjutan dalam Mendukung Peningkatan Perekonomian Daerah	3.04 . 3.04.0 1.01 . 43	Program Penyuluhan (DBH SDA DR)	Jumlah Usaha Ekonomi Produktif Pada KTH		2 usaha	1,146,185,000	2 usaha	1,573,100,000	0	0	0	0	0	0	2 usaha	2,719,285,000	KPH
		3.04 . 3.04.0 1.01 . 43.03	Kegiatan Pemberdayaan Kelompok Tani Hutan (KTH).	Jumlah Peserta Pemberdayaan Kelompok Tani Hutan (KTH).		500	1,146,185,000	500	1,573,100,000	0	0	0	0	0	0	1000	2,719,285,000	KPH
		3.04 . 3.04.0 1.01 . 44	Program Pemberdayaan Masyarakat Setempat (DBH SDA DR)	Jumlah Usulan Izin Perhutanan Sosial		5	2,740,840,000	5	2,428,750,000	0	0	0	0	0	0	5	5,169,590,000	KPH
			Kegiatan Penyiapan	Jumlah Kegiatan Sosialisasi, Pendampingan, dan Fasilitasi		26	1,138,900,000	26	900,000,000	0	0	0	0	0	0	52	2,038,900,000	KPH
		3.04 . 3.04.0 1.01 . 44.02	Kegiatan Pengembangan Usaha Perhutanan Sosial	Jumlah Kegiatan pengembangan usaha perhutanan sosial		20	0	20	1,528,750,000	0	0	0	0	0	0	40	1,528,750,000	KPH
		3.04 . 3.04.0 1.01 . 44.03	Kegiatan Penanganan Konflik Tenurial dan Hutan Adat	Jumlah Kegiatan Penanganan Konflik Tenurial dan Hutan Adat		0	1,601,940,000	0	0	0	0	0	0	0	0	1,601,940,000	KPH	

Tujuan	Sasaran	Kode	Program dan	Indikator Kinerja	Data Capai	Target Kinerja Program dan Kerangka Pendanaan											Unit kerja	Loka
		3.04.3.04.01.01.45	Program Pencegahan dan Penanggulangan Kebakaran Hutan dan Lahan (DBH SDA DR)	Persentase Luas Kebakaran Hutan Menurun		0,25 %	14,729,810,000	0,25 %	8,679,135,000	0	0	0	0	0	0	0,25 %	23,408,945,000	KPH
		3.04.3.04.01.01.45.01	Kegiatan Pengembangan Sarana Prasarana Pengendalian Kebakaran Hutan dan Lahan.	Jumlah Sarana Prasarana Pengendalian Kebakaran Hutan dan lahan		43	10,144,995,000	43	3,921,055,000	0	0	0	0	0	0	86	14,066,050,000	KPH
		3.04.3.04.01.01.45.02	Kegiatan Pelatihan/Pembekalan/Inhouse Training/Penyegaran/Bimtek PKHL.	Jumlah Kegiatan Pelatihan/Pembekalan/Inhouse Training/ Penyegaran/Bimtek PKHL		12	649,004,000	12	771,814,000	0	0	0	0	0	0	24	1,420,818,000	KPH
		3.04.3.04.01.01.45.03	Kegiatan Penetapan Posko Dalkarhut.	Jumlah Kegiatan Penetapan Posko Dalkarhutla		4	306,567,000	4	312,220,000	0	0	0	0	0	0	8	618,787,000	KPH
		3.04.3.04.01.01.45.04	Kegiatan Penaksiran Luas Kebakaran dan Investigasi Penyebab Kebakaran.	Jumlah Laporan Penaksiran Luas Areal Kebakaran Hutan dan Lahan (Karhutla) dan Investigasi Penyebab Kebakaran		2	148,442,000	2	317,100,000	0	0	0	0	0	0	4	465,542,000	KPH
		3.04.3.04.01.01.45.05	Kegiatan Sosialisasi/Kampanye Pencegahan Kebakaran Hutan dan Lahan	Jumlah laporan Pelaksanaan Sosialisasi/Kampanye		6	501,522,000	6	903,374,000	0	0	0	0	0	0	12	1,404,896,000	KPH

Tujuan	Sasaran	Kode	Program dan	Indikator Kinerja	Data Capai	Target Kinerja Program dan Kerangka Pendanaan											Unit kerja	Loka
		3.04 . 3.04.0 1.01 . 45.06	Kegiatan Patroli Pencegahan Kebakaran Hutan dan Lahan	Jumlah Laporan Kegiatan Patroli Pencegahan Kebakaran Hutan dan Lahan		12	460,948,000	12	819,200,000	0	0	0	0	0	0	24	1,280,148,000	KPH
		3.04 . 3.04.0 1.01 . 45.07	Kegiatan Pemadaman Kebakaran Hutan dan Lahan.	Jumlah Laporan Kegiatan Pemadaman Kebakaran Hutan dan Lahan		8	432,940,000	8	234,550,000	0	0	0	0	0	0	16	667,490,000	KPH
		3.04 . 3.04.0 1.01 . 45.08	Kegiatan Rekomendasi Pelaksanaan Rehabilitasi Areal Bekas Terbakar.	Jumlah Dokumen Kegiatan Rekomendasi Pelaksanaan Rehabilitasi Areal Bekas Terbakar		8	152,941,000	8	331,375,000	0	0	0	0	0	0	16	484,316,000	KPH
		3.04 . 3.04.0 1.05 . 45.09	Kegiatan Gerakan Pencegahan Kebakaran Hutan.	Jumlah gerakan pencegahan Kebakaran Hutan dan lahan		11	280,480,000	11	521,040,000	0	0	0	0	0	0	22	801,520,000	KPH
		3.04 . 3.04.0 1.05 . 45.10	Kegiatan Penerapan Agroforestry. Agrosilvopastura. Silvopastura.	Luas kegiatan agroforestry, agrosilvopastura, silvopastura		12	1,107,965,000	12	0	0	0	0	0	0	0	24	1,107,965,000	KPH
		3.04 . 3.04.0 1.05 . 45.11	Kegiatan Pembentukan dan Pembinaan Brigade PKHL.	Jumlah Pembentukan Regu Perbantuan Dalkarhutla		11	544,007,000	11	547,407,000	0	0	0	0	0	0	22	1,091,414,000	KPH
		3.04 . 3.04.0 1.01 . 46	Program Perlindungan dan Pengamanan Hutan (DBH DR)	Jumlah Tindak Pidana Kehutanan yang ditangani		5	537,429,000	5	1,186,174,000	0	0	0	0	0	0	5	1,723,603,000	KPH



Tujua n	Sasar an	Kod e	Program dan	Indikator Kinerja	Data Capai	Target Kinerja Program dan Kerangka Pendanaan											Unit kerja	Lo ka
		3.04. 3.04.0 1.01. 46.02	Koordinasi				0		300,000,000	0	0	0	0	0	0	0	300,000,000	KPH
		3.04. 3.04.0 1.01. 46.04	Kegiatan Patroli Pengamana n.	Jumlah Laporan Patroli		18	537,429,000	18	886,174,000	0	0	0	0	0	0	36	1,423,603,000	KPH
		3.04. 3.04.0 1.01. 47	Program Rehabilitasi Hutan dan Lahan (DBH SDA DR)	Luas Hutan dan Lahan Kritis yang Direhabilitasi		340 Ha	5,426,303,000	340 Ha	10,807,408,000	0	0	0	0	0	0	340 Ha	16,233,711,000	KPH
		3.04. 3.04.0 1.05. 47.01	Kegiatan Perencanaa n.	Luas Rancangan Kegiatan Penanaman		0	0	0	646,150,000	0	0	0	0	0	0	0	646,150,000	KPH
		3.04. 3.04.0 1.01. 47.02	Kegiatan Pelaksanaa n.	Luas Penanaman		340 Ha	5,426,303,000	340 Ha	9,761,258,000	0	0	0	0	0	0	680 Ha	15,187,561,000	KPH
		3.04. 3.04.0 1.04. 47.03	Kegiatan Monitoring dan Evaluasi.			0	0	0	400,000,000	0	0	0	0	0	0	0	400,000,000	KPH
		3.04. 3.04.0 1.01. 48	Program Pengemban gan Perbenihan (DBH SDA DR)	Surat Keterangan		0	694,000,000	0	600,000,000	0	0	0	0	0	0	0	1,294,000,000	KPH

Tujua n	Sasar an	Kod e	Program dan	Indikator Kinerja	Data Capai	Target Kinerja Program dan Kerangka Pendanaan											Unit kerja	Lo ka	
				Jumlah bibit		1000 00		10000 0		0	0	0	0	0	0	200000	-		KPH
			Penyediaan Bibit	Jumlah bibit yang tersedia		1000 00	694,000,000	10000 0	600,000,000	0	0	0	0	0	0	200000	1,294,000, 000		KPH
		3.04 . 3.04.0 1.02 . 50	Program Pengeloa an KPH Produksi	Jumlah Unit Usaha Produktif Kehutanan oleh KPH dan Masyarakat melalui Pengelolaan Hutan Lestari		4	936,088,000	4	4,136,088,000	0	0	0	0	0	0	4	5,072,176, 000		KPH
				Persentase Kerusakan Kawasan Hutan yang menurun (%)		2	0	1.95	0	0	0	0	0	0	0	3.95	-		KPH
		3.04 . 3.04.0 1.02 . 50.01	Kegiatan Perencanaa n dan Pemanfaata n Hutan	Luas Pengelolaan Wilayah Tertentu (WT) di KPHP		20 Ha	185,000,000	20 Ha	3,385,000,000	0	0	0	0	0	0	40 Ha	3,570,000, 000		KPH
				Jumlah Pembinaan/ Pemantauan Unit Manajemen Pemegang Izin di Dalam Kawasan KPHP		8 UM	0	8 UM	0	0	0	0	0	0	0	8 UM	-		KPH
		3.04 . 3.04.0 1.02 . 50.02	Kegiatan Perlindungan. KSDAE. dan Pemberday aan Masyarakat	Luas Kerusakan Hutan dan Konflik Tenurial di Tingkat Tapak		200 Ha	374,588,000	200 Ha	374,588,000	0	0	0	0	0	0	400 Ha	749,176,0 00		KPH

Tujuan	Sasaran	Kode	Program dan	Indikator Kinerja	Data Capai	Target Kinerja Program dan Kerangka Pendanaan											Unit kerja	Loka
				Jumlah Unit Usaha Produktif Masyarakat dalam Pengelolaan Hutan Secara Lestari di Tingkat Tapak		0	0	2	0	0	0	0	0	0	0	2	-	KPH
		3.04 . 3.04.0 1.08 . 51.05	Kegiatan Pemeliharaan Tanaman (DAK)	Luas areal pemeliharaan		100	332,100,000	100	332,100,000	0	0	0	0	0	0	200	664,200,000	KPH
		3.04 . 3.04.0 1.08 . 51.06	Kegiatan Pemeliharaan Tanaman (Dana Pendamping DAK)	Luas areal pemeliharaan		100	44,400,000	100	44,400,000	0	0	0	0	0	0	200	88,800,000	KPH
		3.04 . 3.04.0 1.01 . 07	Program Pelayanan Administrasi Perkantoran	Terlayannya Administrasi Perkantoran		12	1,287,420,000	12	1,287,420,000	0	0	0	0	0	0	12	2,574,840,000	KPH
		3.04 . 3.04.0 1.01 . 07.01	Kegiatan Pelaksanaan Administrasi Perkantoran	Jumlah Bulan Pelaksanaan Administrasi Perkantoran		12 bln	1,287,480,000	12 bln	1,287,480,000	0	0	0	0	0	0	12 Bln	2,574,960,000	KPH
		3.04 . 3.04.0 1.01 . 08	Program Peningkatan Sarana dan Prasarana Aparatur	Terpenuhinya Sarana dan Prasarana Aparatur		12	495,492,000	12	495,492,000	0	0	0	0	0	0	12	990,984,000	KPH
		3.04 . 3.04.0 1.01 . 08.01	Kegiatan Penyediaan Peralatan dan Kelengkapan Sarana dan Prasarana	Jumlah Bulan Penyediaan Peralatan dan Kelengkapan Sarana dan Prasarana		12 bln	292,792,000	12 bln	292,792,000	0	0	0	0	0	0	12 Bln	585,584,000	KPH

Tujuan	Sasaran	Kode	Program dan	Indikator Kinerja	Data Capai	Target Kinerja Program dan Kerangka Pendanaan										Unit kerja	Loka
		3.04.3.04.01.08.02	Kegiatan Pemeliharaan Peralatan dan Kelengkapan Sarana dan Prasarana	Jumlah Bulan Pemeliharaan Peralatan dan Kelengkapan Sarana dan Prasarana	12 bln	195,700,000	12 bln	195,700,000	0	0	0	0	0	0	12 Bln	391,400,000	KPH
		3.04.3.04.01.09	Program Peningkatan Kapasitas Kelembagaan Pemerintah Daerah	Persentase Kapasitas Kelembagaan Pemerintah Daerah	100 %	291,100,000	100 %	291,100,000	0	0	0	0	0	0	100 %	582,200,000	KPH
		3.04.3.04.01.09.01	Kegiatan Koordinasi dan Konsultasi Kelembagaan Pemerintah Daerah	Jumlah Kegiatan Rapat Koordinasi dan Konsultasi ke Dalam dan Luar Daerah	12 bln	291,100,000	12 bln	171,100,000	0	0	0	0	0	0	12 Bln	462,200,000	KPH
		3.04.3.04.01.09.02	Kegiatan Peningkatan Kapasitas Sumberdaya Aparatur	Terpenuhinya Pakaian Dinas Beserta Perlengkapannya	0	0	140	120,000,000	0	0	0	0	0	0	140	120,000,000	KPH
Meningkatnya Peran Sektor Kehutanan terhadap Ekonomi Daerah	Meningkatkan Penerimaan PNPB Sektor Kehutanan	3283	PROGRAM PENGELOLAAN HUTAN	Jumlah Dokumen Perencanaan yang telah disusun oleh KPH	0	0	0	0	4950000 M3	11,980,000,000	5000000 M3	7,554,215,100	5.050.000 m3	7,879,365,000	15.000.000 m3	27,413,580,100	KPH
									670 Ton		700 Ton		730 Ton		2100 Ton		

Tujua n	Sasar an	Kod e	Program dan	Indikator Kinerja	Data Capai	Target Kinerja Program dan Kerangka Pendanaan										Unit kerja	Lo ka	
		3 28 3 1.01	Pengelolaan Rencana Tata Hutan Kesatuan Pengelolaan Hutan (KPH) Kewenangan Provinsi	Jumlah Dokumen Rancang Bangun Tata Hutan Wilayah Kesatuan Pengelolaan Hutan	0	0	0	0	0	1 Dokumen	787,000,000	1 Dokumen	1,707,279,100	1 Dokumen	1,780,763,000	3 Dokumen	4,275,042,100	K P H
		3 28 3 1.01 1	Penyusunan Rancang Bangun Tata Hutan Wilayah Kesatuan Pengelolaan Hutan	Jumlah Rancang Bangun Tata Hutan Wilayah Kesatuan Pengelolaan Hutan yang Disusun	0	0	0	0	0	1 Dokumen	0	0	0	0	0	1 Dokumen	0	K P H
		3 28 3 1.01 3	Penyediaan dan Pemeliharaan Sarana Prasarana Operasionalisasi KPH	Jumlah Sarana Prasarana Operasionalisasi Resor dan Kantor Resor Kesatuan Pengelolaan Hutan yang Terbangun	0	0	0	0	0	1 Laporan	787,000,000	1 Laporan	1,707,279,100	1 Laporan	1,780,763,000	3 Laporan	4,275,042,100	K P H
		3 28 3 1.02	Rencana Pengelolaan Kesatuan Pengelolaan Hutan kecuali pada Kesatuan Pengelolaan Hutan Konservasi (KPHK)	Jumlah Dokumen Rencana Pengelolaan Kesatuan Pengelolaan Hutan	0	0	0	0	0	1 Dokumen	8,063,000,000	1 Dokumen	538,000,000	1 Dokumen	561,157,000	3 Dokumen	9,162,157,000	K P H
		3 28 3 1.02 1	Penyusunan Rencana Pengelolaan Kesatuan Pengelolaan Hutan	Jumlah Dokumen Rencana Pengelolaan Kesatuan Pengelolaan Hutan yang Tersusun	0	0	0	0	0	2 Dokumen	8,063,000,000	1 Dokumen	538,000,000	1 Dokumen	561,157,000	4 Dokumen	9,162,157,000	K P H
		3 28 3 1.03	Pemanfaatan Hutan di Kawasan Hutan Produksi dan Hutan Lindung	Jumlah Izin Usaha atau Kerjasama Pemanfaatan di Kawasan hutan Produksi yang dikendalikan	0	0	0	0	0	27 Ha	150,000,000	0 Ha	1,110,500,000	0 Ha	1,158,299,000	27 Ha	2,418,799,000	K P H

Tujua n	Sasar an	Kod e	Program dan	Indikator Kinerja	Data Capai	Target Kinerja Program dan Kerangka Pendanaan											Unit kerja	Lo ka
		3 28 3 1.03 4	Koordinasi dan Sinkronisasi Pengendalian Izin Usaha atau Kerjasama Pemanfaatan di Kawasan Hutan Produksi	Jumlah Dokumen Hasil Koordinasi Sinkronisasi Pembinaan. Pengendalian. dan Pengawasan PBPH Di Kawasan Hutan Produksi	0	0	0	0	0	5 Unit Manajemen	150,000,000	3 Unit Manajemen	118,700,000	3 Unit Manajemen	123,810,000	11 Unit Manajemen	392,510,000	KPH
		3 28 3 1.03 8	Pelaksanaan Pemanfaatan Hutan di KPH	Jumlah Pengembangan Pemanfaatan Hasil Hutan Kayu, Hasil Hutan Bukan Kayu dan/atau Jasa Lingkungan	0	0	0	0	0	1 Kegiatan	0	0	0	0	0	1 Kegiatan	0	KPH
		3 28 3 1.03 9	Pengembangan Pemanfaatan Hasil Hutan Kayu, Hasil Hutan Bukan Kayu dan/atau Jasa Lingkungan	Luas rehabilitasi lahan kritis diluar kawasan hutan negara	0	0	0	0	0	2 Laporan	0	2 Kegiatan	991,800,000	2 Kegiatan	1,034,489,000	6 Laporan	2,026,289,000	KPH
		3 28 3 1.04	Pelaksanaan Rehabilitasi di Luar Kawasan Hutan Negara	Jumlah Dokumen RTnRL yang disusun	0	0	0	0	0	50 Hektar	780,000,000	1 Dokumen	1,340,736,000	1 Dokumen	1,398,445,000	2 Dokumen	3,519,181,000	KPH
		3 28 3 1.04 1	Penyusunan Rencana Tahunan Rehabilitasi Lahan (RTnRL)	Jumlah Dokumen Rencana Tahunan Rehabilitasi Lahan yang Disusun (RTnRL)	0	0	0	0	0	0 Dokumen	80,000,000	1 Dokumen	150,000,000	1 Dokumen	156,457,000	2 Dokumen	386,457,000	KPH
		3 28 3 1.04 2	Pembangunan Hutan Rakyat di Luar Kawasan Hutan Negara	Luas Hutan Rakyat yang Dibangun di Luar Kawasan Hutan Negara	0	0	0	0	0	50 Hektar	600,000,000	50 Hektar	890,736,000	50 Hektar	929,075,000	150 Hektar	2,419,811,000	KPH

Tujuan	Sasaran	Kode	Program dan	Indikator Kinerja	Data Capai	Target Kinerja Program dan Kerangka Pendanaan											Unit kerja	Loka
		32831.046	Pengembangan Perbenihan untuk Rehabilitasi Lahan	Jumlah Tindakan Pidana Kehutanan yang Ditangani	0	0	0	0	0	1 Laporan	100,000,000	1 Laporan	300,000,000	1 Laporan	312,913,000	3 Laporan	712,913,000	KPH
		32831.05	Pelaksanaan Perlindungan Hutan di Hutan Lindung dan Hutan Produksi	Jumlah Laporan Pencegahan dan Pembatasan Kerusakan Kawasan Hutan	0	0	0	0	0	2 Kasus	2,200,000,000	2 Kasus	2,857,700,000	2 Kasus	2,980,701,000	6 Kasus	8,038,401,000	KPH
		32831.052	Pencegahan dan Pembatasan Kerusakan Kawasan Hutan	Luas Kawasan Hutan yang Dilakukan Patroli Pengamanan Hutan	0	0	0	0	0	0 Laporan	500,000,000	3 Laporan	400,000,000	3 Laporan	417,217,000	6 Laporan	1,317,217,000	KPH
		32831.054	Koordinasi, Sinkronisasi dan Pelaksanaan Perlindungan Hutan	Jumlah Laporan Pertemuan/Rapat Koordinasi, Sinkronisasi dan Pelaksanaan Perlindungan Hutan	0	0	0	0	0	5 Laporan	100,000,000	3 Laporan	118,700,000	3 Laporan	123,810,000	11 Laporan	342,510,000	KPH
		32831.055	Koordinasi, Sinkronisasi dan Pelaksanaan Pencegahan/Penganggulangan Kebakaran Hutan dan Lahan	Jumlah Laporan Patroli /Sosialisasi yang Dilaksanakan Dalam Satu Tahun	0	0	0	0	0	3 Laporan	1,600,000,000	3 Laporan	2,339,000,000	3 Laporan	2,439,674,000	9 Laporan	6,378,674,000	KPH
		32831.06	Pelaksanaan Pengolahan Hasil Hutan Bukan Kayu (HHBK)	Jumlah Unit Pembudidayaan Hasil Hutan bukan Kayu dengan tidak Mengurangi Fungsi Pokoknya	0	0	0	0	0	2 Unit	0	0	0	0	0	2 Unit	0	KPH

Tujuan	Sasaran	Kode	Program dan	Indikator Kinerja	Data Capai	Target Kinerja Program dan Kerangka Pendanaan											Unit kerja	Loka
		32831.063	Pembudidayaan Hasil Hutan Bukan Kayu dengan tidak Mengurangi Fungsi Pokoknya	Jumlah Unit Manajemen PBPH HHBK Skala Kecil dan Menengah Beroperasi	0	0	0	0	0	2 Unit	0	0	0	0	0	2 Unit	0	KPH
		3285	PROGRAM PENDIDIKAN DAN PELATIHAN / PENYULUHAN DAN PEMBERDAYAAN MASYARAKAT DI BIDANG KEHUTANAN	Jumlah Laporan Pelaksanaan Penyuluhan Kehutanan Provinsi dan Pemberdayaan Masyarakat di Bidang Kehutanan	0	0	0	0	0	32000 Ha	570,000,000	32000 Ha	734,184,900	32000 Ha	735,687,000	32000 Ha	2,039,871,900	KPH
		32851.01	Pelaksanaan Penyuluhan Kehutanan Provinsi dan Pemberdayaan Masyarakat di Bidang Kehutanan	jumlah ekonomi produktif pada KTH/KUPS	0	0	0	0	0	2 Laporan	570,000,000	1 Laporan	734,184,900	1 Laporan	735,687,000	4 Laporan	2,039,871,900	KPH
		32851.012	Penguatan dan Pendampingan Kelembagaan Kelompok Tani Hutan	Jumlah Kelompok Tani Hutan yang Mandiri yang Mengikuti Penguatan dan Pendampingan Kelembagaan	0	0	0	0	0	7 KTH/KUPS	200,000,000	5 KTH/KUPS	338,124,000	5 KTH/KUPS	338,816,000	17 KTH/KUPS	876,940,000	KPH
		32851.013	Penyiapan dan Pengembangan Perhutanan Sosial	Luas Kawasan yang Disiapkan untuk Perhutanan Sosial	0	0	0	0	0	1 Unit	370,000,000	1 Unit	396,060,900	1 Unit	396,871,000	3 Unit	1,162,931,900	KPH



Tujua n	Sasar an	Kod e	Program dan	Indikator Kinerja	Data Capai	Target Kinerja Program dan Kerangka Pendanaan											Unit kerja	Lo ka	
					0	0	0	0	0			2000 Hektar		2000 Hektar		4000 Hektar	-		K P H
		3 28 1	PROGRAM PENUNJAN G URUSAN PEMERINT AHAN DAERAH PROVINSI	jumlah laporan keuangan perangkat daerah	0	0	0	0	0	82 %	1,733,000,00 0	83 %	2,554,076,00 0	84 %	2,110,721,00 0	84 %	6,397,797, 000		K P H
		3 28 1 1.02	Administra si Keuangan Perangkat Daerah	Jumlah Bulan Penyediaan Administrasi Pelaksanaan Tugas ASN	0	0	0	0	0	12 Lapora n	246,439,003	12 Laporan	175,080,000	12 Laporan	144,688,000	36 Laporan	566,207,0 03		K P H
		3 28 1 1.02 2	Penyediaan Administras i Pelaksanaa n Tugas ASN	Jumlah Dokumen Hasil Penyediaan Administrasi Pelaksanaan Tugas ASN	0	0	0	0	0	12 Bulan	246,439,003	12 Bulan	175,080,000	12 Bulan	144,688,000	36 Bulan	566,207,0 03		K P H
		3 28 1 1.05	Administra si Kepegawai an Perangkat Daerah	Jumlah Pakaian Dinas dan Atribut Kelengkapannya	0	0	0	0	0	12 Lapora n	87,860,000	12 Laporan	87,000,000	12 Laporan	71,898,000	36 Laporan	246,758,0 00		K P H
		3 28 1 1.05 2	Pengadaan Pakaian Dinas Beserta Atribut Kelengkap annya	Jumlah Paket Pakaian Dinas Beserta Atribut Kelengkapan	0	0	0	0	0	14 Stel	87,860,000	120 Stel	87,000,000	120 Stel	71,898,000	254 Stel	246,758,0 00		K P H
		3 28 1 1.06	Administra si Umum Perangkat Daerah	Jumlah Bulan Pelaksanaan Penyediaan Komponen Instalasi Listrik/Penerang an Bangunan Kantor	0	0	0	0	0	12 Bulan	331,169,048	12 Bulan	785,676,607	12 Bulan	649,294,000	36 Bulan	1,766,139, 655		K P H

Tujuan	Sasaran	Kode	Program dan	Indikator Kinerja	Data Capai	Target Kinerja Program dan Kerangka Pendanaan											Unit kerja	Loka
		3 28 1 1.06 1	Penyediaan Komponen Instalasi Listrik/Penerangan Bangunan Kantor	Jumlah Paket Komponen Instalasi Listrik/Penerangan Bangunan Kantor yang Disediakan	0	0	0	0	0	12 Bulan	9,995,648	12 Bulan	15,000,000	12 Bulan	12,397,000	36 Bulan	37,392,648	KPH
		3 28 1 1.06 2	Penyediaan Peralatan dan Perlengkapan Kantor	Jumlah Paket Peralatan dan Perlengkapan Kantor yang Disediakan	0	0	0	0	0	12 Bulan	165,497,000	12 Bulan	375,494,500	12 Bulan	310,313,000	36 Bulan	851,304,500	KPH
		3 28 1 1.06 4	Penyediaan Bahan Logistik Kantor	Jumlah Paket Bahan Logistik Kantor yang Disediakan	0	0	0	0	0	12 Bulan	5,000,000	12 Bulan	130,862,107	12 Bulan	108,146,000	36 Bulan	244,008,107	KPH
		3 28 1 1.06 5	Penyediaan Barang Cetak dan Pengandaan	Jumlah Paket Barang Cetak dan Pengandaan yang Disediakan	0	0	0	0	0	12 Bulan	13,276,400	12 Bulan	47,000,000	12 Bulan	38,842,000	36 Bulan	99,118,400	KPH
		3 28 1 1.06 9	Penyelenggaraan Rapat Koordinasi dan Konsultasi SKPD	Jumlah Laporan Penyelenggaraan Rapat Koordinasi dan Konsultasi SKPD	0	0	0	0	0	12 Bulan	137,400,000	12 Bulan	217,320,000	12 Bulan	179,596,000	36 Bulan	534,316,000	KPH
		3 28 1 1.07	Pengadaan Barang Milik Daerah Penunjang Urusan Pemerintah Daerah	Jumlah Unit Pengadaan Mebel	0	0	0	0	0	22 Unit	38,900,000	52 Unit	180,000,000	52 Unit	148,754,000	126 Unit	367,654,000	KPH
		3 28 1 1.07 5	Pengadaan Mebel	Jumlah Paket Mebel yang Disediakan	0	0	0	0	0	11 Unit	38,900,000	52 Unit	180,000,000	52 Unit	148,754,000	115 Unit	367,654,000	KPH

Tujuan	Sasaran	Kode	Program dan	Indikator Kinerja	Data Capai	Target Kinerja Program dan Kerangka Pendanaan											Unit kerja	Loka
		3281.108	Penyediaan Jasa Penunjang Urusan Pemerintahan Daerah	Jumlah Bulan Penyediaan Jasa Komunikasi, Sumber Daya Air dan Listrik	0	0	0	0	0	12 Bulan	824,749,149	12 Bulan	756,834,593	12 Bulan	625,457,000	36 Bulan	2,207,040,742	KPH
		3281.108.2	Penyediaan Jasa Komunikasi, Sumber Daya Air dan Listrik	Jumlah Laporan Penyediaan Jasa Komunikasi, Sumber Daya Air dan Listrik yang Disediakan	0	0	0	0	0	12 Bulan	156,046,601	12 Bulan	156,046,601	12 Bulan	128,959,000	36 Bulan	441,052,202	KPH
		3281.108.4	Penyediaan Jasa Pelayanan Umum Kantor	Jumlah Laporan Penyediaan Jasa Pelayanan Umum Kantor yang Disediakan	0	0	0	0	0	12 Bulan	668,702,548	12 Bulan	600,787,992	12 Bulan	496,498,000	36 Bulan	1,765,988,540	KPH
		3281.109	Pemeliharaan Barang Milik Daerah Penunjang Urusan Pemerintahan Daerah	Jumlah unit kendaraan operasional yang dipelihara	0	0	0	0	0	57 Unit	203,882,800	55 Unit	569,484,800	55 Unit	470,630,000	167 Unit	1,243,997,600	KPH
		3281.109.2	Penyediaan Jasa Pemeliharaan, Biaya Pemeliharaan, Pajak dan Perizinan Kendaraan Dinas Operasional atau Lapangan	Jumlah Kendaraan Dinas Operasional atau Lapangan yang Dipelihara dan Dibayarkan Pajak dan Perizinannya	0	0	0	0	0	57 Unit	170,432,800	52 Unit	362,490,800	52 Unit	299,567,000	161 Unit	832,490,600	KPH
		3281.109.6	Pemeliharaan Peralatan dan Mesin Lainnya	Jumlah Peralatan dan Mesin Lainnya yang Dipelihara	0	0	0	0	0	12 Bulan	33,450,000	12 Bulan	54,000,000	12 Bulan	44,627,000	36 Bulan	132,077,000	KPH

Tujuan	Sasaran	Kode	Program dan Kegiatan	Indikator Kinerja Program (outcome) dan Kegiatan (Output)	Data Capaian Tahun Awal Rencana	Target Kinerja Program dan Kerangka Pendanaan											Unit kerja	Lokasi
						2019	2020	2021	2022	2023	Kondisi Kinerja Akhir Periode							
		3281.1099	Pemeliharaan/Rehabilitasi Gedung Kantor dan Bangunan Lainnya	Jumlah Gedung Kantor dan Bangunan Lainnya yang Dipelihara/Direhabilitasi	0	0	0	0	0	0	0	3 Unit	152,994,000	3 Unit	126,436,000	6 Unit	279,430,000	KPH

**Tabel VI-11.** Rencana Pendanaan Program dan Kegiatan Pelayanan pada UPTD KPHP BENGALON 2019 – 2023

Tujuan	Sasaran	Kode	Program dan Kegiatan	Indikator Kinerja Program (outcome) dan Kegiatan (Output)	Data Capaian Tahun Awal Rencana	Target Kinerja Program dan Kerangka Pendanaan											Unit kerja Penanggung Jawab	Lokasi	
						2019		2020		2021		2022		2023		Kondisi Kinerja Akhir Periode			
						TARGET	Rp	TARGET	Rp	TARGET	Rp	TARGET	Rp	TARGET	Rp	TARGET			Rp
Meningkatkan Kontribusi Sektor Kehutanan Terhadap Ekonomi Daerah	Optimalisasi Pemanfaatan dan Pengelolaan Hutan Berkelanjutan dalam Mendukung Peningkatan Perekonomian Daerah	3.04.3.04.01.43	Program Penyuluhan (DBH SDA DR)	Jumlah Usaha Ekonomi Produktif Pada KTH	0	0	0	582,000,000.00	0	0	0	0	0	0	0	0	582,000,000.00	KPH	
		3.04.3.04.01.43.03	Kegiatan Pemberdayaan Kelompok Tani Hutan (KTH).	Jumlah Peserta Pemberdayaan Kelompok Tani Hutan (KTH).	0	0	0	210,000,000.00	0	0	0	0	0	0	0	0	210,000,000.00	KPH	
		3.04.3.04.01.43.03	Kegiatan Pemberdayaan Kelompok Tani Hutan (KTH).	Jumlah Peserta Pemberdayaan Kelompok Tani Hutan (KTH).	0	0	0	230,000,000.00	0	0	0	0	0	0	0	0	230,000,000.00	KPH	

Tujuan	Sasaran	Kode	Program dan	Indikator Kinerja	Data Capai	Target Kinerja Program dan Kerangka Pendanaan										Unit kerja	Loka	
		3.04 . 3.04.0 1.01 . 43.06	Kegiatan Monitoring, Evaluasi, dan Pelaporan Pelaksanaan Kegiatan Penyuluh.	Jumlah Laporan Monitoring dan Evaluasi Kegiatan Penyuluh		0	0	0	142,000,000.00	0	0	0	0	0	0	0	142,000,000	KPH
		3.04 . 3.04.0 1.01 . 44	Program Pemberdayaan Masyarakat Setempat (DBH SDA DR)	Jumlah Usulan Izin Perhutanan Sosial		0	724,480,000.00	0	1,199,480,000.00	0	0	0	0	0	0	0	1,923,960,000	KPH
		3.04 . 3.04.0 1.01 . 44.01	Kegiatan Penyiapan Perhutanan Sosial.	Jumlah Kegiatan Sosialisasi, Pendampingan, dan Fasilitasi		26	327,350,000.00	26	227,350,000.00	0	0	0	0	0	0	52	554,700,000	KPH
		3.04 . 3.04.0 1.01 . 44.02	Kegiatan Pengembangan Usaha Perhutanan Sosial	Jumlah kegiatan pengembangan usaha perhutanan sosial		20	0	20	575,000,000.00	0	0	0	0	0	0	40	575,000,000	KPH
		3.04 . 3.04.0 1.01 . 44.03	Kegiatan Penanganan Konflik Tenurial dan Hutan Adat	Jumlah Kegiatan Penanganan Konflik Tenurial dan Hutan Adat		0	216,550,000.00	0	216,550,000.00	0	0	0	0	0	0	0	433,100,000	KPH
		3.04 . 3.04.0 1.09 . 44.04	Kegiatan Pembinaan.	Jumlah kegiatan pembinaan konflik tenurial dan hutan adat		2	180,580,000.00	2	180,580,000.00	0	0	0	0	0	0	4	361,160,000	KPH

Tujuan	Sasaran	Kode	Program dan	Indikator Kinerja	Data Capai	Target Kinerja Program dan Kerangka Pendanaan											Unit kerja	Loka
		3.04.3.04.01.01.45	Program Pencegahan dan Penanggulangan Kebakaran Hutan dan Lahan (DBH SDA DR)	Persentase Luas Kebakaran Hutan Menurun		0,25 %	10,244,758,000.00	0,25 %	7,724,758,000.00	0	0	0	0	0	0	0,25 %	17,969,516,000	KPH
		3.04.3.04.01.01.45.01	Kegiatan Pengembangan Sarana Prasarana Pengendalian Kebakaran Hutan dan Lahan.	Jumlah Sarana Prasarana Pengendalian Kebakaran Hutan dan lahan		11	7,072,217,000.00	11	5,072,217,000.00	0	0	0	0	0	0	22	12,144,434,000	KPH
		3.04.3.04.01.01.45.02	Kegiatan Pelatihan/Pembekalan/Inhouse Training/Penyegaran/Bimtek PKHL.	Jumlah Kegiatan Pelatihan/Pembekalan/Inhouse Training/ Penyegaran/Bimtek PKHL		6	519,578,000.00	6	519,578,000.00	0	0	0	0	0	0	12	1,039,156,000	KPH
		3.04.3.04.01.01.45.03	Kegiatan Penetapan Posko Dalkarhut.	Jumlah Kegiatan Penetapan Posko Dalkarhutla		3	130,000,000.00	3	130,000,000.00	0	0	0	0	0	0	6	260,000,000	KPH
		3.04.3.04.01.01.45.04	Kegiatan Penaksiran Luas Kebakaran dan Investigasi Penyebab Kebakaran.	Jumlah Laporan Penaksiran Luas Areal Kebakaran Hutan dan Lahan (Karhutla) dan Investigasi Penyebab Kebakaran		2	402,324,000.00	2	402,324,000.00	0	0	0	0	0	0	4	804,648,000	KPH
		3.04.3.04.01.01.45.05	Kegiatan Sosialisasi/Kampanye Pencegahan Kebakaran Hutan dan Lahan	Jumlah Laporan Pelaksanaan Sosialisasi/Kampanye Pencegahan		6	830,580,000.00	6	410,580,000.00	0	0	0	0	0	0	12	1,241,160,000	KPH

Tujua n	Sasar an	Kod e	Program dan	Indikator Kinerja	Data Capai	Target Kinerja Program dan Kerangka Pendanaan										Unit kerja	Lo ka	
		3.04 . 3.04.0 1.01 . 45.06	Kegiatan Patroli Pencegahan Kebakaran Hutan dan Lahan	Jumlah Laporan Kegiatan Patroli Pencegahan Kebakaran Hutan dan Lahan		12	614,405,000.00	12	514,405,000.00	0	0	0	0	0	0	24	1,128,810, 000	KPH
		3.04 . 3.04.0 1.01 . 45.07	Kegiatan Pemadama n Kebakaran Hutan dan Lahan.	Jumlah Laporan Kegiatan Pemadaman Kebakaran Hutan dan Lahan		12	500,254,000.00	12	500,254,000.00	0	0	0	0	0	0	24	1,000,508, 000	KPH
		3.04 . 3.04.0 1.01 . 45.08	Kegiatan Rekomenda si Pelaksanaa n Rehabilitasi Areal Bekas Terbakar.	Jumlah Dokumen Kegiatan Rekomendasi Pelaksanaan Rehabilitasi Areal Bekas Terbakar		4	175,400,000.00	4	175,400,000.00	0	0	0	0	0	0	8	350,800,0 00	KPH
		3.04 . 3.04.0 1.05 . 45.10	Kegiatan Penerapan Agroforestr y. Agrosilvopa stura. Silvopastur a.	Luas kegiatan agroforestry, agrosilvopastura, silvopastura		12		12		0	0	0	0	0	0	24	-	KPH
		3.04 . 3.04.0 1.01 . 46	Program Perlindung an dan Pengamana n Hutan (DBH DR)	Jumlah Tindak Pidana Kehutanan yang ditangani		4	1,250,226,000. 00	4	923,826,000.0 0	0	0	0	0	0	0	4	2,174,052, 000	KPH
		3.04 . 3.04.0 1.01 . 46.01	Kegiatan Sosialisasi.	Jumlah Laporan Kegiatan sosialisasi		4	291,780,000.00	4	291,780,000.00	0	0	0	0	0	0	8	583,560,0 00	KPH
		3.04 . 3.04.0 1.01 . 46.04	Kegiatan Patroli Pengamana n.	Jumlah Laporan Patroli		4	958,446,000.00	4	632,046,000.00	0	0	0	0	0	0	8	1,590,492, 000	KPH

Tujua n	Sasar an	Kod e	Program dan	Indikator Kinerja	Data Capai	Target Kinerja Program dan Kerangka Pendanaan											Unit kerja	Lo ka
		3.04 . 3.04.0 1.01 . 47	Program Rehabilitasi Hutan dan Lahan (DBH SDA DR)	Luas Hutan dan Lahan Kritis yang Direhabilitasi		600 Ha	12,450,354,000 .00	600 Ha	14,229,755,00 0.00	0	0	0	0	0	0	600 Ha	26,680,10 9,000	KPH
		3.04 . 3.04.0 1.05 . 47.01	Kegiatan Perencanaa n.			0	0	0	0	0	0	0	0	0	0	0	-	KPH
		3.04 . 3.04.0 1.01 . 47.02	Kegiatan Pelaksanaa n.	Luas Penanaman		600 Ha	12,450,354,000 .00	600 Ha	13,979,755,000 .00	0	0	0	0	0	0	1200 Ha	26,430,10 9,000	KPH
		3.04 . 3.04.0 1.04 . 47.03	Kegiatan Monitoring dan Evaluasi.			0	0	0	250,000,000.00	0	0	0	0	0	0	0	250,000,0 00	KPH
		3.04 . 3.04.0 1.01 . 48	Program Pengemban gan Perbenihan (DBH SDA DR)	Surat Keterangan		0	604,748,000.00	0	614,748,000.0 0	0	0	0	0	0	0	0	1,219,496, 000	KPH
				Jumlah bibit		5000 0		50000		0	0	0	0	0	0	100000	-	KPH
			Penyediaan Bibit	Jumlah bibit yang tersedia		5000 0	604,748,000.00	50000	614,748,000.00	0	0	0	0	0	0	100000	1,219,496, 000	KPH



Tujua n	Sasar an	Kod e	Program dan	Indikator Kinerja	Data Capai	Target Kinerja Program dan Kerangka Pendanaan										Unit kerja	Lo ka	
		3.04 . 3.04.0 1.02 . 50	Program Pengelolaa n KPH Produksi	Jumlah Unit Usaha Produktif Kehutanan oleh KPH dan Masyarakat melalui Pengelolaan Hutan Lestari		2	779,400,000.00	2	2,379,400,000. 00	0	0	0	0	0	0	2	3,158,800, 000	KPH
				Persentase Kerusakan Kawasan Hutan yang menurun (%)		2	0	1.95	0	0	0	0	0	0	0	3.95	-	KPH
		3.04 . 3.04.0 1.02 . 50.01	Kegiatan Perencanaa n dan Pemanfaata n Hutan	Luas Pengelolaan Wilayah Tertentu (WT) di KPHP		110 Ha	390,000,000.00	110 Ha	1,990,000,000. 00	0	0	0	0	0	0	220 Ha	2,380,000, 000	KPH
				Jumlah Pembinaan/ Pemantauan Unit Manajemen Pemegang Izin di Dalam Kawasan KPHP		10 UM	0	10 UM	0	0	0	0	0	0	0	10 UM	-	KPH
		3.04 . 3.04.0 1.02 . 50.02	Kegiatan Perlindunga n. KSDAE. dan Pemberdaya an Masyarakat	Luas Kerusakan Hutan dan Konflik Tenurial di Tapak		250 Ha	389,400,000.00	250 Ha	389,400,000.00	0	0	0	0	0	0	500 Ha	778,800,0 00	KPH
				Jumlah Unit Usaha Produktif Masyarakat dalam Pengelolaan Hutan Secara Lestari di Tingkat Tapak		2	0	2	0	0	0	0	0	0	0	4	-	KPH
		3.04 . 3.04.0 1.01 . 07	Program Pelayanan Administra si Perkantora n	Terlayannya Administrasi Perkantoran		12	800,125,000.00	12	800,125,000.0 0	0	0	0	0	0	0	12	1,600,250, 000	KPH

Tujua n	Sasar an	Kod e	Program dan	Indikator Kinerja	Data Capai	Target Kinerja Program dan Kerangka Pendanaan										Unit kerja	Lo ka	
		3.04 . 3.04.0 1.01 . 07.01	Kegiatan Pelaksanaan Administrasi Perkantoran	Jumlah Bulan Pelaksanaan Administrasi Perkantoran		12 bln	800,125,000.00	12 bln	800,125,000.00	0	0	0	0	0	0	12 bln	1,600,250,000	KPH
		3.04 . 3.04.0 1.01 . 08	Program Peningkatan Sarana dan Prasarana Aparatur	Terpenuhinya Sarana dan Prasarana Aparatur		12	683,400,000.00	12	683,400,000.00	0	0	0	0	0	0	12	1,366,800,000	KPH
		3.04 . 3.04.0 1.01 . 08.01	Kegiatan Penyediaan Peralatan dan Kelengkapan Sarana dan Prasarana	Jumlah Bulan Penyediaan Peralatan dan Kelengkapan Sarana dan Prasarana		12 bln	467,583,000.00	12 bln	467,583,000.00	0	0	0	0	0	0	12 bln	935,166,000	KPH
		3.04 . 3.04.0 1.01 . 08.02	Kegiatan Pemeliharaan Peralatan dan Kelengkapan Sarana dan Prasarana	Jumlah Bulan Pemeliharaan Peralatan dan Kelengkapan Sarana dan Prasarana		12 bln	215,817,000.00	12 bln	215,817,000.00	0	0	0	0	0	0	12 bln	431,634,000	KPH
		3.04 . 3.04.0 1.01 . 09	Program Peningkatan Kapasitas Kelembagaan Pemerintah Daerah	Persentase Kapasitas Kelembagaan Pemerintah Daerah		100 %	465,075,000.00	100 %	465,075,000.00	0	0	0	0	0	0	100 %	930,150,000	KPH
		3.04 . 3.04.0 1.01 . 09.01	Kegiatan Koordinasi dan Konsultasi Kelembagaan Pemerintah Daerah	Jumlah Kegiatan Rapat Koordinasi dan Konsultasi ke Dalam dan Luar Daerah		12 bln	291,200,000.00	12 bln	291,200,000.00	0	0	0	0	0	0	12 bln	582,400,000	KPH

Tujua n	Sasar an	Kod e	Program dan	Indikator Kinerja	Data Capai	Target Kinerja Program dan Kerangka Pendanaan											Unit kerja	Lo ka	
		3.04. 3.04.0 1.01. 09.02	Kegiatan Peningkata n Kapasitas Sumberdaya Aparatur	Terpenuhinya Pakaian Dinas Beserta Perlengkapannya		0	173,875,000.00	65	173,875,000.00	0	0	0	0	0	0	0	65	347,750,000	KPH
Meningkatnya Peran Sektor Kehutanan terhadap Ekonomi Daerah	Meningkatkan Penerimaan PNBP Sektor Kehutanan	3 28 3	PROGRAM PENGELOLA AN HUTAN	Jumlah Dokumen Perencanaan yang telah di susun oleh KPH	0	0	0	0	0	4950000 M3	25,457,095,000	5000000 M3	7,581,790,000	5.050.000 m3	7,908,128,000	15.000.000 m3	40,947,013,000	KPH	
										670 Ton		700 Ton		730 Ton		2100 Ton			
		3 28 3 1.01	Pengelolaan Rencana Tata Hutan Kesatuan Pengelolaan Hutan (KPH) Kewenangan Provinsi	Jumlah Dokumen Rancang Bangun Tata Hutan Wilayah Kesatuan Pengelolaan Hutan	0	0	0	0	0	1 Dokumen	-	1 Dokumen	1,147,947,320	1 Dokumen	1,197,357,000	3 Dokumen	2,345,304,320	KPH	
		3 28 3 1.01 3	Penyediaan dan Pemeliharaan Sarana Prasarana Operasional KPH	Jumlah Sarana Prasarana Operasionalisasi Resor dan Kantor Resor Kesatuan Pengelolaan Hutan yang Terbangun	0	0	0	0	0	10 Laporan	-	7 Laporan	1,147,947,320	7 Laporan	1,197,357,000	24 Laporan	2,345,304,320	KPH	

Tujuan	Sasaran	Kode	Program dan	Indikator Kinerja	Data Capai	Target Kinerja Program dan Kerangka Pendanaan											Unit kerja	Loka	
		3 28 3 1.02	Rencana Pengelolaan Kesatuan Pengelolaan Hutan kecuali pada Kesatuan Pengelolaan Hutan Konservasi (KPHK)	Jumlah Dokumen Rencana Pengelolaan Kesatuan Pengelolaan Hutan	0	0	0	0	0	0	-	1 Dokumen	334,335,000	1 Dokumen	348,726,000	2 Dokumen	683,061,000		KPH
		3 28 3 1.02 1	Penyusunan Rencana Pengelolaan Kesatuan Pengelolaan Hutan	Tersusunnya dokumen RPHJP/Revisi RPHJP /dokumen perencanaan lainnya	0	0	0	0	0	0	-	1 Dokumen	334,335,000	1 Dokumen	348,726,000	2 Dokumen	683,061,000		KPH
		3 28 3 1.03	Pemanfaatan Hutan di Kawasan Hutan Produksi dan Hutan Lindung	Jumlah Izin Usaha atau Kerjasama Pemanfaatan di Kawasan hutan Produksi yang dikendalikan	0	0	0	0	0	1000 Ha	170,000,000	0 Ha	857,463,500	0 Ha	894,371,000	1000 Ha	1,921,834,500		KPH
		3 28 3 1.03 4	Koordinasi dan Sinkronisasi Pengendalian Izin Usaha atau Kerjasama Pemanfaatan di Kawasan Hutan Produksi	Jumlah Dokumen Hasil Koordinasi Sinkronisasi Pembinaan, Pengendalian, dan Pengawasan PBPH Di Kawasan Hutan Produksi	0	0	0	0	0	4 Unit Manajemen	170,000,000	2 Unit Manajemen	320,000,000	2 Unit Manajemen	333,774,000	8 Unit Manajemen	823,774,000		KPH
		3 28 3 1.03 8	Pelaksanaan Pemanfaatan Hutan di KPH	Terlaksananya pemanfaatan hutan di kawasan hutan produksi dan hutan lindung yang dapat dikelola	0	0	0	0	0	0	-	4 Kegiatan	293,863,500	4 Kegiatan	306,512,000	8 Kegiatan	600,375,500		KPH

Tujuan	Sasaran	Kode	Program dan	Indikator Kinerja	Data Capai	Target Kinerja Program dan Kerangka Pendanaan											Unit kerja	Loka
		32831039	Pengembangan Pemanfaatan Hasil Hutan Kayu, Hasil Hutan Bukan Kayu dan/atau Jasa Lingkungan	Terlaksananya pemanfaatan hutan di kawasan hutan produksi dan hutan lindung yang dapat dikelola	0	0	0	0	0	0	-	1 Kegiatan	243,600,000	1 Kegiatan	254,085,000	2 Kegiatan	497,685,000	KPH
		3283104	Pelaksanaan Rehabilitasi di Luar Kawasan Hutan Negara	Jumlah Dokumen RTnRL yang disusun	0	0	0	0	0	100 Hektar	7,277,095,000	1 Dokumen	2,271,792,500	1 Dokumen	2,369,576,000	2 Dokumen	11,918,463,500	KPH
		32831041	Penyusunan Rencana Tahunan Rehabilitasi Lahan (RTnRL)	Jumlah Dokumen Rencana Tahunan Rehabilitasi Lahan yang Disusun (RTnRL)	0	0	0	0	0	0	6,027,095,000	1 Dokumen	291,430,000	1 Dokumen	303,974,000	2 Dokumen	6,622,499,000	KPH
		32831042	Pembangunan Hutan Rakyat di Luar Kawasan Hutan Negara	Luas Hutan Rakyat yang Dibangun di Luar Kawasan Hutan Negara	0	0	0	0	0	100 Hektar	-	50 Hektar	1,187,962,500	50 Hektar	1,239,095,000	200 Hektar	2,427,057,500	KPH
		32831044	Pembangunan Penghijauan Lingkungan di Luar Kawasan Hutan Negara	Luas Lahan yang Dihijaukan di Luar Kawasan Hutan Negara	0	0	0	0	0	0	1,000,000,000	15 Hektar	695,800,000	15 Hektar	725,749,000	30 Hektar	2,421,549,000	KPH
		32831046	Pengembangan Perbenihan untuk Rehabilitasi Lahan	Jumlah Laporan Pembinaan dan/atau Pengawasan dalam rangka Pengembangan Rehabilitasi Lahan	0	0	0	0	0	5 Laporan	150,000,000	0	-	0	-	5 Laporan	150,000,000	KPH

Tujuan	Sasaran	Kode	Program dan	Indikator Kinerja	Data Capai	Target Kinerja Program dan Kerangka Pendanaan											Unit kerja	Loka
		32831048	Pembinaan dan/atau Pengawasan dalam rangka Pengembangan Rehabilitasi Lahan	Jumlah Laporan Pembinaan dan/atau Pengawasan dalam Rangka Pengembangan Rehabilitasi Lahan	0	0	0	0	0	0	100,000,000	2 Laporan	96,600,000	2 Laporan	100,758,000	4 Laporan	297,358,000	KPH
		3283105	Pelaksanaan Perlindungan Hutan di Hutan Lindung dan Hutan Produksi	Jumlah Laporan Pencegahan dan Pembatasan Kerusakan Kawasan Hutan	0	0	0	0	0	2 Kasus	2,510,000,000	1 Kasus	2,378,841,680	1 Kasus	2,481,232,000	4 Kasus	7,370,073,680	KPH
		32831051	Pencegahan dan Pembatasan Kerusakan Hutan	Luas Hutan yang Dilakukan Patroli Pengamanan Hutan	0	0	0	0	0	0	-	6 Laporan	496,365,000	6 Laporan	517,730,000	12 Laporan	1,014,095,000	KPH
		32831052	Pencegahan dan Pembatasan Kerusakan Kawasan Hutan	Luas Kawasan Hutan yang Dilakukan Patroli Pengamanan Hutan	0	0	0	0	0	4 Laporan	110,000,000	0	-	0	0	4 Laporan	110,000,000	KPH
		32831054	Koordinasi, Sinkronisasi dan Pelaksanaan Perlindungan Hutan	Jumlah Laporan Pertemuan/Rapat Koordinasi, Sinkronisasi dan Pelaksanaan Perlindungan Hutan	0	0	0	0	0	6 Laporan	650,000,000	2 Laporan	300,000,000	2 Laporan	312,913,000	10 Laporan	1,262,913,000	KPH
		32831055	Koordinasi, Sinkronisasi dan Pelaksanaan Pencegahan/Penganggulangan Kebakaran Hutan dan Lahan	Jumlah Laporan Patroli /Sosialisasi yang Dilaksanakan Dalam Satu Tahun	0	0	0	0	0	9 laporan	1,750,000,000	34 Laporan	1,582,476,680	34 Laporan	1,650,589,000	77 laporan	4,983,065,680	KPH

Tujuan	Sasaran	Kode	Program dan	Indikator Kinerja	Data Capai	Target Kinerja Program dan Kerangka Pendanaan											Unit kerja	Loka	
		3 28 3 1.06	Pelaksanaan Pengolahan Hasil Hutan Bukan Kayu (HHBK)	Jumlah Unit Pembudidayaan Hasil Hutan bukan Kayu dengan tidak Mengurangi Fungsi Pokoknya	0	0	0	0	0	0 Unit	15,500,000,000	1 Unit	494,810,000	1 Unit	516,108,000	2 Unit	16,510,918,000		KPH
		3 28 3 1.06 1	Pengolahan Bahan Baku Hasil Hutan Bukan Kayu Hayati	Terlaksananya Pengolahan Hasil Hutan Kayu dengan Kapasitas Produksi <6000 m3/Tahun	0	0	0	0	0	0	10,000,000,000	1 Unit	494,810,000	1 Unit	516,108,000	2 Unit	11,010,918,000		KPH
		3 28 3 1.06 3	Pembudidayaan Hasil Hutan Bukan Kayu dengan tidak Mengurangi Fungsi Pokoknya	Jumlah Unit Manajemen PBPH HHBK Skala Kecil dan Menengah Beroperasi	0	0	0	0	0	0	5,500,000,000	0	-	0	-	0	5,500,000,000		KPH
		3 28 3 1.07	Pelaksanaan Pengolahan Hasil Hutan Kayu dengan Kapasitas Produksi <6000 m3/Tahun	Jumlah Pembinaan & pemenuhan komitmen pada Unit pengelolaan hasil hutan kayu	0	0	0	0	0	0	-	4 Unit Manajemen	96,600,000	0 Unit Manajemen	100,758,000	4 Unit Manajemen	197,358,000		KPH
		3 28 3 1.07 2	Pembinaan dan Pelaksanaan Pengolahan Hasil Hutan Kayu dengan Kapasitas Produksi <6000 m3/Tahun	Jumlah Dokumen Pelaksanaan Pembinaan, Pengendalian dan Pengawasan PBPHH (Kayu dan/atau HHBK) untuk Skala Usaha Kecil dan Menengah yang menjadi Kewenangan Provinsi	0	0	0	0	0	0	-	4 Unit Manajemen	96,600,000	4 Unit Manajemen	100,758,000	8 Unit Manajemen	197,358,000		KPH

Tujuan	Sasaran	Kode	Program dan	Indikator Kinerja	Data Capai	Target Kinerja Program dan Kerangka Pendanaan											Unit kerja	Loka
		3 28 5	PROGRAM PENDIDIKAN DAN PELATIHAN / PENYULUHAN DAN PEMBERDAYAAN MASYARAKAT DI BIDANG KEHUTANAN	Jumlah Laporan Pelaksanaan Penyuluhan Kehutanan Provinsi dan Pemberdayaan Masyarakat di Bidang Kehutanan	0	0	0	0	0	32000 Ha	722,905,000	32000 Ha	1,047,710,000	32000 Ha	1,049,854,000	32000 Ha	2,820,469,000	KPH
		3 28 5 1.01	Pelaksanaan Penyuluhan Kehutanan Provinsi dan Pemberdayaan Masyarakat di Bidang Kehutanan	jumlah ekonomi produktif pada KTH/KUPS	0	0	0	0	0	8 Laporan	722,905,000	1 Laporan	1,047,710,000	1 Laporan	1,049,854,000	10 Laporan	2,820,469,000	KPH
		3 28 5 1.01 1	Peningkatan Kapasitas dan Kompetensi Penyuluh Kehutanan dan SDM Bidang Kehutanan	Jumlah Penyuluh Kehutanan yang Dilakukan Peningkatan Kapasitas	0	0	0	0	0	0	-	2 Kegiatan	273,000,000	2 Kegiatan	273,559,000	4 Kegiatan	546,559,000	KPH
		3 28 5 1.01 2	Penguatan dan Pendampingan Kelembagaan Kelompok Tani Hutan	Jumlah Kelompok Tani Hutan yang Mandiri yang Mengikuti Penguatan dan Pendampingan Kelembagaan	0	0	0	0	0	4 KTH/KUPS	361,580,000	4 KTH/KUPS	348,000,000	4 KTH/KUPS	348,712,000	12 KTH/KUPS	1,058,292,000	KPH
		3 28 5 1.01 3	Penyiapan dan Pengembangan Perhutanan Sosial	Luas Kawasan yang Disiapkan untuk Perhutanan Sosial	0	0	0	0	0	1 Unit	361,325,000	1 Unit	426,710,000	1 Unit	427,583,000	3 Unit	1,215,618,000	KPH



Tujua n	Sasar an	Kod e	Program dan	Indikator Kinerja	Data Capai	Target Kinerja Program dan Kerangka Pendanaan											Unit kerja	Lo ka	
					0	0	0	0	0	50 Hektar	-	500 Ha		500 Ha		1050 He ktar	-		K P H
		3 28 1	PROGRAM PENUNJAN G URUSAN PEMERINT AHAN DAERAH PROVINSI	jumlah laporan keuangan perangkat daerah	0	0	0	0	0	82 %	1,479,000,00 0	83%	2,129,855,50 0	84%	1,760,138,00 0	84%	5,368,993, 500		K P H
		3 28 1 1.02	Administra si Keuangan Perangkat Daerah	Jumlah Bulan Penyediaan Administrasi Pelaksanaan Tugas ASN	0	0	0	0	0	12 Lapora n	246,080,000	12 Laporan	264,800,000	12 Laporan	218,834,000	36 Lapora n	729,714,0 00		K P H
		3 28 1 1.02 2	Penyediaan Administras i Pelaksanaa n Tugas ASN	Jumlah Dokumen Hasil Penyediaan Administrasi Pelaksanaan Tugas ASN	0	0	0	0	0	12 Bulan	246,080,000	12 Bulan	264,800,000	12 Bulan	218,834,000	36 Bulan	729,714,0 00		K P H
		3 28 1 1.05	Administra si Kepegawai an Perangkat Daerah	Jumlah Pakaian Dinas dan Atribut Kelengkapannya	0	0	0	0	0	1 Laporan	42,740,500	1 Laporan	42,120,000	1 Laporan	34,809,000	3 Laporan	119,669,5 00		K P H
		3 28 1 1.05 2	Pengadaan Pakaian Dinas Beserta Atribut Kelengkap annya	Jumlah Paket Pakaian Dinas Beserta Atribut Kelengkapan	0	0	0	0	0	76 Stell	42,740,500	35 Stell	42,120,000	35 Stell	34,809,000	146 Stell	119,669,5 00		K P H
		3 28 1 1.06	Administra si Umum Perangkat Daerah	Jumlah Bulan Pelaksanaan Penyediaan Komponen Instalasi Listrik/Penerang an Bangunan Kantor	0	0	0	0	0	12 Bulan	374,369,198	12 Bulan	548,740,500	12 Bulan	453,486,000	36 Bulan	1,376,595, 698		K P H

Tujuan	Sasaran	Kode	Program dan	Indikator Kinerja	Data Capai	Target Kinerja Program dan Kerangka Pendanaan											Unit kerja	Loka
		3 28 1 1.06 1	Penyediaan Komponen Instalasi Listrik/Penerangan Bangunan Kantor	Jumlah Paket Komponen Instalasi Listrik/Penerangan Bangunan Kantor yang Disediakan	0	0	0	0	0	12 Bulan	7,080,271	12 Bulan	14,991,911	12 Bulan	12,390,000	36 Bulan	34,462,182	KPH
		3 28 1 1.06 2	Penyediaan Peralatan dan Perlengkapan Kantor	Jumlah Paket Peralatan dan Perlengkapan Kantor yang Disediakan	0	0	0	0	0	12 Bulan	41,688,927	12 Bulan	51,148,589	12 Bulan	42,270,000	36 Bulan	135,107,516	KPH
40		3 28 1 1.06 5	Penyediaan Barang Cetak dan Pengandaan	Jumlah Paket Barang Cetak dan Pengandaan yang Disediakan	0	0	0	0	0	12 Bulan	7,600,000	12 Bulan	9,200,000	12 Bulan	7,603,000	36 Bulan	24,403,000	KPH
		3 28 1 1.06 9	Penyelenggaraan Rapat Koordinasi dan Konsultasi SKPD	Jumlah Laporan Penyelenggaraan Rapat Koordinasi dan Konsultasi SKPD	0	0	0	0	0	12 Bulan	318,000,000	12 Bulan	473,400,000	12 Bulan	391,223,000	36 Bulan	1,182,623,000	KPH
		3 28 1 1.07	Pengadaan Barang Milik Daerah Penunjang Urusan Pemerintah Daerah	Jumlah Unit Pengadaan Mebel	0	0	0	0	0	12 Unit	128,550,000	22 Unit	369,195,000	22 Unit	305,107,000	56 Unit	802,852,000	KPH
		3 28 1 1.07 5	Pengadaan Mebel	Jumlah Paket Mebel yang Disediakan	0	0	0	0	0	3 Unit	23,400,000	0	-	0	-	3 Unit	23,400,000	KPH
		3 28 1 1.07 6	Pengadaan Peralatan dan Mesin Lainnya	Jumlah Unit Peralatan dan Mesin Lainnya yang Disediakan	0	0	0	0	0	2 Unit	105,150,000	21 Unit	97,495,000	21 Unit	80,571,000	44 Unit	283,216,000	KPH

Tujuan	Sasaran	Kode	Program dan	Indikator Kinerja	Data Capai	Target Kinerja Program dan Kerangka Pendanaan											Unit kerja	Loka
		3281.1079	Pengadaan Gedung Kantor atau Bangunan Lainnya	Jumlah Unit Gedung Kantor atau Bangunan Lainnya yang Disediakan	0	0	0	0	0	0	-	1 Unit	271,700,000	1 Unit	224,536,000	2 Unit	496,236,000	KPH
		3281.108	Penyediaan Jasa Penunjang Urusan Pemerintahan Daerah	Jumlah Bulan Penyediaan Jasa Komunikasi, Sumber Daya Air dan Listrik	0	0	0	0	0	12 Bulan	325,195,302	12 Bulan	525,000,000	12 Bulan	433,866,000	36 Bulan	1,284,061,302	KPH
		3281.1082	Penyediaan Jasa Komunikasi, Sumber Daya Air dan Listrik	Jumlah Laporan Penyediaan Jasa Komunikasi, Sumber Daya Air dan Listrik yang Disediakan	0	0	0	0	0	12 Bulan	122,575,862	12 Bulan	160,000,000	12 Bulan	132,226,000	36 Bulan	414,801,862	KPH
		3281.1084	Penyediaan Jasa Pelayanan Umum Kantor	Jumlah Laporan Penyediaan Jasa Pelayanan Umum Kantor yang Disediakan	0	0	0	0	0	12 Bulan	202,619,440	12 Bulan	365,000,000	12 Bulan	301,640,000	36 Bulan	869,259,440	KPH
		3281.109	Pemeliharaan Barang Milik Daerah Penunjang Urusan Pemerintahan Daerah	Jumlah unit kendaraan operasional yang dipelihara	0	0	0	0	0	33 Unit	362,065,000	34 Unit	380,000,000	34 Unit	314,036,000	101 Unit	1,056,101,000	KPH
		3281.1091	Penyediaan Jasa Pemeliharaan, Biaya Pemeliharaan dan Pajak Kendaraan Perorangan Dinas atau Kendaraan Dinas Jabatan	Jumlah Kendaraan Perorangan Dinas atau Kendaraan Dinas Jabatan yang Dipelihara dan Dibayarkan Pajaknya	0	0	0	0	0	33 Unit	38,200,000	0	-	0	-	33 Unit	38,200,000	KPH

Tujuan	Sasaran	Kode	Program dan Kegiatan	Indikator Kinerja	Data Capaian	Target Kinerja Program dan Kerangka Pendanaan											Unit kerja	Lokasi
						2019	2020	2021	2022	2023	Kondisi Kinerja Akhir Periode							
		3.281.109.2	Penyediaan Jasa Pemeliharaan, Biaya Pemeliharaan, Pajak dan Perizinan Kendaraan Dinas Operasional atau Lapangan	Jumlah Kendaraan Dinas Operasional atau Lapangan yang Dipelihara dan Dibayarkan Pajak dan Perizinannya	0	0	0	0	0	33 Unit	323,865,000	34 Unit	380,000,000	34 Unit	314,036,000	101 Unit	1,017,901,000	KPH

**Tabel VI-12.** Rencana Pendanaan Program dan Kegiatan Pelayanan pada UPTD KPHP BATU AYAU 2019 – 2023

Tujuan	Sasaran	Kode	Program dan Kegiatan	Indikator Kinerja Program (outcome) dan Kegiatan (Output)	Data Capaian Tahun Awal Rencana	Target Kinerja Program dan Kerangka Pendanaan											Unit kerja Penanggung Jawab	Lokasi	
						2019		2020		2021		2022		2023		Kondisi Kinerja Akhir Periode			
						TARGET	Rp	TARGET	Rp	TARGET	Rp	TARGET	Rp	TARGET	Rp	TARGET			Rp
Meningkatkan Kontribusi Sektor Kehutan Terhadap Ekonomi Daerah	Optimalisasi Pemanfaatan dan Pengelolaan Hutan Berkelanjutan dalam Mendukung Peningkatan	3.04.3.04.01.01.43	Program Penyuluhan (DBH SDA DR)	Luas Kawasan Hutan Dikelola Masyarakat		0	0	0	1,600,000,000	0	0	0	0	0	0	0	1,600,000,000	KPH	
			Pendampingan Kegiatan RHL			0	0	0	800,000,000	0	0	0	0	0	0	0	800,000,000	KPH	

Tujuan	Sasaran	Kode	Program dan	Indikator Kinerja	Data Capai	Target Kinerja Program dan Kerangka Pendanaan											Unit kerja	Loka
	Perekonomian Daerah		Pendampingan KTH			0	0	0	500,000,000	0	0	0	0	0	0	0	500,000,000	KPH
		3.04.01.01.43.04	Kegiatan Metode dan Materi Penyuluhan	Jumlah Laporan Metode dan Materi Penyuluhan		0	0	0	100,000,000	0	0	0	0	0	0	0	100,000,000	KPH
		3.04.01.01.43.06	Kegiatan Monitoring, Evaluasi, dan Pelaporan Pelaksanaan Kegiatan Penyuluh.	Jumlah Laporan Monitoring dan Evaluasi Kegiatan Penyuluh		0	0	0	200,000,000	0	0	0	0	0	0	0	200,000,000	KPH
		3.04.01.01.44	Program Pemberdayaan Masyarakat Setempat (DBH SDA DR)	Jumlah Usulan Izin Perhutanan Sosial		0	3,804,000,000	0	1,928,000,000	0	0	0	0	0	0	0	5,732,000,000	KPH
		3.04.01.01.44.01	Kegiatan Penyiapan Perhutanan Sosial.	Jumlah Kegiatan Sosialisasi, Pendampingan, dan Fasilitasi		0	2,911,300,000	0	428,000,000	0	0	0	0	0	0	0	3,339,300,000	KPH
		3.04.01.01.44.02	Kegiatan Pengembangan Usaha Perhutanan Sosial	Jumlah Kegiatan Pengembangan Usaha Perhutanan Sosial		0	892,700,000	0	500,000,000	0	0	0	0	0	0	0	1,392,700,000	KPH
		3.04.01.01.44.03	Kegiatan Penanganan Konflik Tenurial dan Hutan Adat	Jumlah Kegiatan Penanganan Konflik Tenurial dan Hutan Adat		0	0	0	500,000,000	0	0	0	0	0	0	0	500,000,000	KPH

Tujuan	Sasaran	Kode	Program dan	Indikator Kinerja	Data Capai	Target Kinerja Program dan Kerangka Pendanaan											Unit kerja	Loka
		3.04.3.04.01.09.44.04	Kegiatan Pembinaan.			0	0	0	500,000,000	0	0	0	0	0	0	0	500,000,000	KPH
		3.04.3.04.01.01.45	Program Pencegahan dan Penanggulangan Kebakaran Hutan dan Lahan (DBH SDA DR)	Persentase Luas Kebakaran Hutan Menurun		0	16,105,485,000		7,246,567,000	0	0	0	0	0	0	0	23,352,052,000	KPH
		3.04.3.04.01.01.45.01	Kegiatan Pengembangan Sarana Prasarana Pengendalian Kebakaran Hutan dan Lahan.	Jumlah Sarana Prasarana Pengendalian Kebakaran Hutan dan lahan		10	10,032,175,000	10	2,000,000,000	0	0	0	0	0	0	20	12,032,175,000	KPH
		3.04.3.04.01.01.45.02	Kegiatan Pelatihan/Pembekalan/Inhouse Training/Pe nyegaran/Bimtek PKHL.	Jumlah Kegiatan Pelatihan/ Pembekalan/Inhouse Training		10	820,550,000	10	2,000,000,000	0	0	0	0	0	0	20	2,820,550,000	KPH
		3.04.3.04.01.01.45.03	Kegiatan Penetapan Posko Dalkarhut.	Jumlah Kegiatan Penetapan Posko Dalkarhutla		10	760,050,000	10	0	0	0	0	0	0	0	20	760,050,000	KPH
		3.04.3.04.01.01.45.04	Kegiatan Penaksiran Luas Kebakaran dan Investigasi Penyebab Kebakaran.	Jumlah Laporan Penaksiran Luas Areal Kebakaran Hutan dan Lahan (Karhutla) dan Investigasi Penyebab Kebakaran		10	490,500,000	10	300,000,000	0	0	0	0	0	0	20	790,500,000	KPH

Tujuan	Sasaran	Kode	Program dan	Indikator Kinerja	Data Capai	Target Kinerja Program dan Kerangka Pendanaan											Unit kerja	Loka
		3.04 . 3.04.0 1.01 . 45.05	Kegiatan Sosialisasi/Kampanye Pencegahan Kebakaran Hutan dan Lahan	Jumlah Pelaksanaan Sosialisasi/Kampanye Pencegahan		50	1,769,700,000	50	500,000,000	0	0	0	0	0	0	100	2,269,700,000	KPH
		3.04 . 3.04.0 1.01 . 45.06	Kegiatan Patroli Pencegahan Kebakaran Hutan dan Lahan	Jumlah Laporan Kegiatan Patroli Pencegahan Kebakaran Hutan dan Lahan		30	1,112,000,000	30	1,100,000,000	0	0	0	0	0	0	60	2,212,000,000	KPH
		3.04 . 3.04.0 1.01 . 45.07	Kegiatan Pemadaman Kebakaran Hutan dan Lahan.	Jumlah Laporan Kegiatan Pemadaman Kebakaran Hutan dan Lahan		10	797,125,000	10	1,000,000,000	0	0	0	0	0	0	20	1,797,125,000	KPH
		3.04 . 3.04.0 1.01 . 45.08	Kegiatan Rekomendasi Pelaksanaan Rehabilitasi Areal Bekas Terbakar.	Jumlah Dokumen Kegiatan Rekomendasi Pelaksanaan Rehabilitasi Areal Bekas Terbakar		7	323,385,000	7	346,567,000	0	0	0	0	0	0	14	669,952,000	KPH
		3.04 . 3.04.0 1.01 . 46	<b>Program Perlindungan dan Pengamanan Hutan (DBH DR)</b>	<b>Jumlah Tindak Pidana Kehutanan yang ditangani</b>		10	3,273,081,000	10	3,500,000,000	0	0	0	0	0	0	10	6,773,081,000	KPH
		3.04 . 3.04.0 1.01 . 46.01	Kegiatan Sosialisasi.	Jumlah Laporan Kegiatan sosialisasi		40	730,500,000	40	1,500,000,000	0	0	0	0	0	0	80	2,230,500,000	KPH
		3.04 . 3.04.0 1.01 . 46.02	Koordinasi	Jumlah laporan koordinasi		10	389,481,000	10	500,000,000	0	0	0	0	0	0	20	889,481,000	KPH

Tujuan	Sasaran	Kode	Program dan	Indikator Kinerja	Data Capai	Target Kinerja Program dan Kerangka Pendanaan											Unit kerja	Loka
		3.04. 3.04.0 1.01. 46.04	Kegiatan Patroli Pengamanan.	Jumlah Laporan Patroli		60	2,153,100,000	60	1,500,000,000	0	0	0	0	0	0	120	3,653,100,000	KPH
							0		0	0	0	0	0	0	0	0	-	KPH
		3.04. 3.04.0 1.01. 47	Program Rehabilitasi Hutan dan Lahan (DBH SDA DR)	Luas Hutan dan Lahan Kritis yang Direhabilitasi		250 Ha	2,092,000,000	250 Ha	11,000,000,000	0	0	0	0	0	0	250 Ha	13,092,000,000	KPH
		3.04. 3.04.0 1.05. 47.01	Kegiatan Perencanaan.			0	0	0	1,000,000,000	0	0	0	0	0	0	0	1,000,000,000	KPH
		3.04. 3.04.0 1.01. 47.02	Kegiatan Pelaksanaan.	Luas Penanaman		9 Ha	2,092,000,000	9 Ha	8,000,000,000	0	0	0	0	0	0	18 Ha	10,092,000,000	KPH
		3.04. 3.04.0 1.04. 47.03	Kegiatan Monitoring dan Evaluasi.			0	0	0	2,000,000,000	0	0	0	0	0	0	0	2,000,000,000	KPH
		3.04. 3.04.0 1.02. 50	Program Pengelolaan KPH Produksi	Jumlah Unit Usaha Produktif Kehutanan oleh KPH dan Masyarakat melalui Pengelolaan Hutan Lestari		9	678,050,000	9	10,878,050,000	0	0	0	0	0	0	9	11,556,100,000	KPH



Tujua n	Sasar an	Kod e	Program dan	Indikator Kinerja	Data Capai	Target Kinerja Program dan Kerangka Pendanaan										Unit kerja	Lo ka		
				Persentase Kerusakan Kawasan Hutan yang menurun (%)		2		1.95		0	0	0	0	0	0	3.95	-		KPH
		3.04 . 3.04.0 1.02 . 50.01	Kegiatan Perencanaan dan Pemanfaatan Hutan	Luas Pengelolaan Wilayah Tertentu (WT) di KPHP		15 Ha	479,930,000	15 Ha	10,679,930,000	0	0	0	0	0	0	30 Ha	11,159,860,000		KPH
				Jumlah Pembinaan/ Pemantauan Unit Manajemen Pemegang Izin di Dalam Kawasan KPHP		10 UM		10 UM		0	0	0	0	0	0	10 UM	-		KPH
		3.04 . 3.04.0 1.02 . 50.02	Kegiatan Perlindungan. KSDAE. dan Pemberdayaan Masyarakat	Luas Kerusakan Hutan dan Konflik Tenurial di Tingkat Tapak		- Ha	198,120,000	4 Ha	198,120,000	0	0	0	0	0	0	4 Ha	396,240,000		KPH
				Jumlah Unit Usaha Produktif Masyarakat dalam Pengelolaan Hutan Secara Lestari di Tingkat Tapak		0		4		0	0	0	0	0	0	4	-		KPH
		3.04 . 3.04.0 1.01 . 07	Program Pelayanan Administrasi Perkantoran	Terlayannya Administrasi Perkantoran		12	716,850,000	12	716,850,000	0	0	0	0	0	0	12	1,433,700,000		KPH
		3.04 . 3.04.0 1.01 . 07.01	Kegiatan Pelaksanaan Administrasi Perkantoran	Jumlah Bulan Pelaksanaan Administrasi Perkantoran		12 bln	716,850,000	12 bln	716,850,000	0	0	0	0	0	0	12 Bln	1,433,700,000		KPH

Tujua n	Sasar an	Kod e	Program dan	Indikator Kinerja	Data Capai	Target Kinerja Program dan Kerangka Pendanaan										Unit kerja	Lo ka	
		3.04 . 3.04.0 1.01 . 08	Program Peningkata n Sarana dan Prasarana Aparatur	Terpenuhinya Sarana dan Prasarana Aparatur		12	763,700,000	12	763,700,000	0	0	0	0	0	0	12	1,527,400, 000	KPH
		3.04 . 3.04.0 1.01 . 08.01	Kegiatan Penyediaan Peralatan dan Kelengkap an Sarana dan Prasarana	Jumlah Bulan Penyediaan Peralatan dan Kelengkapan Sarana dan Prasarana		12 Bln	250,700,000	12 bln	250,700,000	0	0	0	0	0	0	12 Bln	501,400,0 00	KPH
		3.04 . 3.04.0 1.01 . 08.02	Kegiatan Pemelihara an Peralatan dan Kelengkap an Sarana dan Prasarana	Jumlah Bulan Pemeliharaan Peralatan dan Kelengkapan Sarana dan Prasarana		12 Bln	513,000,000	12 Bln	513,000,000	0	0	0	0	0	0	12 Bln	1,026,000, 000	KPH
		3.04 . 3.04.0 1.01 . 09	Program Peningkata n Kapasitas Kelembaga an Pemerintah Daerah	Persentase Kapasitas Kelembagaan Pemerintah Daerah		12 %	613,400,000	12 %	613,400,000	0	0	0	0	0	0	12 %	1,226,800, 000	KPH
		3.04 . 3.04.0 1.01 . 09.01	Kegiatan Koordinasi dan Konsultasi Kelembaga an Pemerintah Daerah	Jumlah Kegiatan Rapat Koordinasi dan Konsultasi ke Dalam dan Luar Daerah		12 Bln	331,000,000	12 Bln	331,000,000	0	0	0	0	0	0	12 Bln	662,000,0 00	KPH
		3.04 . 3.04.0 1.01 . 09.02	Kegiatan Peningkata n Kapasitas Sumberday a Aparatur	Terpenuhinya Pakaian Dinas Beserta Perlengkapannya		82	282,400,000	82	282,400,000	0	0	0	0	0	0	164	564,800,0 00	KPH

Tujua n	Sasar an	Kode	Program dan	Indikator Kinerja	Data Capai	Target Kinerja Program dan Kerangka Pendanaan												Unit kerja	Lo ka
Meningkatkan Peran Sektor Kehutanan terhadap Ekonomi Daerah	Meningkatkan Penerimaan PNBP Sektor Kehutanan	3283	PROGRAM PENGELOLAAN HUTAN	Jumlah dokumen perencanaan yang telah disusun oleh KPH	0	0	0	0	0	4950000 M3	9,100,000,000	5000000 M3	7,438,199,500	5.050.000 m3	7,758,356,000	15.000.000 m3	24,296,555,500		KPH
										670 Ton		700 Ton		730 Ton		2100 Ton			
		32831.01	Pengelolaan Rencana Tata Hutan Kesatuan Pengelolaan Hutan (KPH) Kewenangan Provinsi	Terlaksananya Penyusunan Rancang Bangun Tata Hutan dalam RPHJP dan RPHJPD KPH	0	0	0	0	0	1 Dokumen	650,000,000	1 dokumen	3,475,355,500	1 dokumen	3,624,940,000	3 Dokumen	7,750,295,500		KPH
		32831.011	Penyusunan Rancang Bangun Tata Hutan Wilayah Kesatuan Pengelolaan Hutan	Jumlah Rancang Bangun Tata Hutan Wilayah Kesatuan Pengelolaan Hutan yang Disusun	0	0	0	0	0	1 Dokumen	0	0	0	0	0	1 Dokumen	-		KPH
		32831.013	Penyediaan dan Pemeliharaan Sarana Prasarana Operasionalisasi KPH	Jumlah Sarana Prasarana Operasionalisasi Resor dan Kantor Resor Kesatuan Pengelolaan Hutan yang Terbangun	0	0	0	0	0	102 Unit	650,000,000	2 Laporan	3,475,355,500	2 Laporan	3,624,940,000	106 Unit	7,750,295,500		KPH

Tujuan	Sasaran	Kode	Program dan	Indikator Kinerja	Data Capai	Target Kinerja Program dan Kerangka Pendanaan												Unit kerja	Loka
		3 28 3 1.02	Rencana Pengelolaan Kesatuan Pengelolaan Hutan kecuali pada Kesatuan Pengelolaan Hutan Konservasi (KPHK)	Jumlah dokumen rencana pengelolaan kesatuan pengelolaan hutan	0	0	0	0	0	0	0 Dokumen	5,050,000,000	1 Dokumen	368,321,000	1 Dokumen	384,175,000	2 Dokumen	5,802,496,000	KPH
		3 28 3 1.02 1	Penyusunan Rencana Pengelolaan Kesatuan Pengelolaan Hutan	Jumlah Dokumen Rencana Pengelolaan Kesatuan Pengelolaan Hutan yang Tersusun	0	0	0	0	0	0	0 Dokumen	5,050,000,000	1 dokumen	368,321,000	1 dokumen	384,175,000	2 Dokumen	5,802,496,000	KPH
		3 28 3 1.03	Pemanfaatan Hutan di Kawasan Hutan Produksi dan Hutan Lindung	Jumlah laporan penyediaan data dan informasi wilayah usaha dikawasan hutan produksi	0	0	0	0	0	69911 Ha	600,000,000	0 Ha	707,789,000	0 Ha	738,255,000	69911 Ha	2,046,044,000	KPH	
		3 28 3 1.03 1	Penyediaan Data dan Informasi Wilayah Usaha di Kawasan Hutan Produksi	Jumlah Data dan Informasi Terkait Luas Perizinan Berusaha Pemanfaatan Hutan di Kawasan Hutan Produksi dalam 1 (Satu) Provinsi Secara Berkala	0	0	0	0	0	0 Laporan	200,000,000	10 Dokumen	266,395,500	10 Dokumen	277,862,000	20 Laporan	744,257,500	KPH	
		3 28 3 1.03 2	Penyediaan Data dan Informasi Wilayah Usaha di Kawasan Hutan Lindung	Jumlah Dokumen Data dan Informasi Mengenai Pemanfaatan Hutan di Kawasan HL Provinsi Secara Berkala	0	0	0	0	0	0 Laporan	200,000,000	10 Dokumen	266,393,500	10 Dokumen	277,860,000	20 Laporan	744,253,500	KPH	

Tujuan	Sasaran	Kode	Program dan	Indikator Kinerja	Data Capai	Target Kinerja Program dan Kerangka Pendanaan											Unit kerja	Loka
		3 28 3 1.03 4	Koordinasi dan Sinkronisasi Pengendalian Izin Usaha atau Kerjasama Pemanfaatan di Kawasan Hutan Produksi	Jumlah Dokumen Hasil Koordinasi Sinkronisasi Pembinaan. Pengendalian dan Pengawasan PBPH Di Kawasan Hutan Produksi	0	0	0	0	0	7 Laporan	200,000,000	6 Unit Manajemen	175,000,000	6 Unit Manajemen	182,533,000	19 Laporan	557,533,000	KPH
		3 28 3 1.04	Pelaksanaan Rehabilitasi di Luar Kawasan Hutan Negara	Jumlah dokumen rencana tahunan rehabilitasi hutan dan lahan (RTnRHL)	0	0	0	0	0	100 Hektar	600,000,000	1 dokumen	691,000,000	1 dokumen	720,744,000	102 Hektar	2,011,744,000	KPH
		3 28 3 1.04 1	Penyusunan Rencana Tahunan Rehabilitasi Lahan (RTnRL)	Jumlah Dokumen Rencana Tahunan Rehabilitasi Lahan yang Disusun (RTnRL)	0	0	0	0	0	0 Dokumen	50,000,000	1 dokumen	50,000,000	1 dokumen	52,153,000	2 Dokumen	152,153,000	KPH
		3 28 3 1.04 2	Pembangunan Hutan Rakyat di Luar Kawasan Hutan Negara	Luas Hutan Rakyat yang Dibangun di Luar Kawasan Hutan Negara	0	0	0	0	0	100 Ha	450,000,000	100 ha	490,000,000	100 ha	511,091,000	300 Ha	1,451,091,000	KPH
		3 28 3 1.04 8	Pembinaan dan/atau Pengawasan dalam rangka Pengembangan Rehabilitasi Lahan	Jumlah Laporan Pembinaan dan/atau Pengawasan dalam Rangka Pengembangan Rehabilitasi Lahan	0	0	0	0	0	0 Laporan	100,000,000	8 laporan	151,000,000	8 laporan	157,500,000	16 Laporan	408,500,000	KPH
		3 28 3 1.05	Pelaksanaan Perlindungan Hutan di Hutan Lindung dan Hutan Produksi	Jumlah laporan koordinasi, sinkronisasi dan pelaksanaan perlindungan	0	0	0	0	0	1 Kasus	2,200,000,000	1 Kasus	2,195,734,000	1 Kasus	2,290,242,000	3 Kasus	6,685,976,000	KPH

Tujuan	Sasaran	Kode	Program dan	Indikator Kinerja	Data Capai	Target Kinerja Program dan Kerangka Pendanaan											Unit kerja	Loka
		3 28 3 1.05 4	Koordinasi, Sinkronisasi dan Pelaksanaan Perlindungan Hutan	Jumlah Laporan Pertemuan/Rapat Koordinasi, Sinkronisasi dan Pelaksanaan Perlindungan Hutan	0	0	0	0	0	4 Laporan	1,000,000,000	15 laporan	996,867,000	15 laporan	1,039,774,000	34 Laporan	3,036,641,000	KPH
		3 28 3 1.05 5	Koordinasi, Sinkronisasi dan Pelaksanaan Pencegahan /Penanggulangan Kebakaran Hutan dan Lahan	Jumlah Laporan Patroli /Sosialisasi yang Dilaksanakan Dalam Satu Tahun	0	0	0	0	0	41 Laporan	1,200,000,000	20 laporan	1,198,867,000	20 laporan	1,250,468,000	81 Laporan	3,649,335,000	KPH
		3 28 5	PROGRAM PENDIDIKAN DAN PELATIHAN, PENYULUHAN DAN PEMBERDAYAAN MASYARAKAT DI BIDANG KEHUTANAN	Jumlah Laporan Pelaksanaan Penyuluhan Kehutanan Provinsi dan Pemberdayaan Masyarakat di Bidang Kehutanan	0	0	0	0	0	32000 Ha	800,000,000	32000 Ha	772,300,500	32000 Ha	773,880,000	32000 Ha	2,346,180,500	KPH
		3 28 5 1.01	Pelaksanaan Penyuluhan Kehutanan Provinsi dan Pemberdayaan Masyarakat di Bidang Kehutanan	Jumlah laporan peningkatan kapasitas dan kompetensi penyuluh kehutanan dan SDM bidang kehutanan lainnya	0	0	0	0	0	9 Laporan	800,000,000	1 Laporan	772,300,500	1 Laporan	773,880,000	11 Laporan	2,346,180,500	KPH
		3 28 5 1.01 1	Peningkatan Kapasitas dan Kompetensi Penyuluh Kehutanan dan SDM Bidang Kehutanan	Jumlah Penyuluh Kehutanan yang Dilakukan Peningkatan Kapasitas	0	0	0	0	0	0 Laporan	200,000,000	3 Kegiatan	198,867,000	3 Kegiatan	199,274,000	6 Laporan	598,141,000	KPH

Tujuan	Sasaran	Kode	Program dan	Indikator Kinerja	Data Capai	Target Kinerja Program dan Kerangka Pendanaan											Unit kerja	Loka	
		3 28 5 1.01 2	Penguatan dan Pendampingan Kelembagaan Kelompok Tani Hutan	Jumlah Kelompok Tani Hutan yang Mandiri yang Mengikuti Penguatan dan Pendampingan Kelembagaan	0	0	0	0	0	13 KTH	200,000,000	20 KTH/KUPS	175,000,000	20 KTH/KUPS	175,358,000	53 KTH	550,358,000		KPH
		3 28 5 1.01 3	Penyiapan dan Pengembangan Perhutanan Sosial	Luas Kawasan yang Disiapkan untuk Perhutanan Sosial	0	0	0	0	0	20 Laporan	400,000,000	3 UNIT	398,433,500	3 UNIT	399,248,000	26 Laporan	1,197,681,500		KPH
					0	0	0	0	0			5000 Ha	0	5000 Ha	0	10000 Ha	0		KPH
		3 28 6	PROGRAM PENGELOLAAN DAERAH ALIRAN SUNGAI (DAS)	Persentase Tutupan Lahan Meningkat	0	0	0	0	0	0	0	8%	149,000,000	8%	150,551,000	16%	299,551,000		KPH
		3 28 6 1.01	Pelaksanaan Pengelolaan DAS Lintas Daerah Kabupaten/ Kota dan dalam Daerah Kabupaten/ Kota dalam 1 (satu) Daerah Provinsi		0	0	0	0	0	0	0	1 Laporan	149,000,000	1 Laporan	150,551,000	2 Laporan	299,551,000		KPH

Tujuan	Sasaran	Kode	Program dan	Indikator Kinerja	Data Capai	Target Kinerja Program dan Kerangka Pendanaan											Unit kerja	Loka	
		3 28 6 1.01 4	Pemberdayaan Masyarakat dalam Kegiatan Pengelolaan DAS	Jumlah Orang yang Mengikuti Pemberdayaan Masyarakat dalam Kegiatan Pengelolaan DAS	0	0	0	0	0	0	0	2 Laporan	149,000,000	2 Laporan	150,551,000	4 Laporan	299,551,000		KPH
		3 28 1	PROGRAM PENUNJANG URUSAN PEMERINTAHAN DAERAH PROVINSI	jumlah laporan keuangan perangkat daerah	0	0	0	0	0	82 %	1,368,000,000	83 %	2,410,650,400	84 %	1,992,195,000	84 %	5,770,845,400		KPH
		3 28 1 1.02	Administrasi Keuangan Perangkat Daerah	Terlaksananya Penyediaan Administrasi Pelaksanaan Tugas ASN	0	0	0	0	0	12 Laporan	177,480,000	12 Laporan	282,480,000	12 Laporan	233,446,000	36 Laporan	693,406,000		KPH
		3 28 1 1.02 2	Penyediaan Administrasi Pelaksanaan Tugas ASN	Jumlah Dokumen Hasil Penyediaan Administrasi Pelaksanaan Tugas ASN	0	0	0	0	0	12 Bulan	177,480,000	12 bulan	177,480,000	12 bulan	146,672,000	36 Bulan	501,632,000		KPH
		3 28 1 1.02 7	Koordinasi dan Penyusunan Laporan Keuangan Bulanan/Triwulan/Semesteran SKPD	Jumlah Laporan Keuangan Bulanan/Triwulan/Semesteran SKPD dan Laporan Koordinasi Penyusunan Laporan Keuangan Bulanan/Triwulan/Semesteran SKPD	0	0	0	0	0	0	0	12 Bulan	105,000,000	12 Bulan	86,774,000	24 Bulan	191,774,000		KPH
		3 28 1 1.03	Administrasi Barang Milik Daerah pada Perangkat Daerah		0	0	0	0	0	0	0	1 Laporan	37,800,000	1 Laporan	31,239,000	2 Laporan	69,039,000		KPH



Tujua n	Sasar an	Kod e	Program dan	Indikator Kinerja	Data Capai	Target Kinerja Program dan Kerangka Pendanaan											Unit kerja	Lo ka
		3 28 1 1.03 3	Koordinasi dan Penilaian Barang Milik Daerah SKPD	Jumlah Laporan Hasil Penilaian Barang Milik Daerah dan Hasil Koordinasi Penilaian Barang Milik Daerah SKPD	0	0	0	0	0	0	0	3 Laporan	21,000,000	3 Laporan	17,355,000	6 Laporan	38,355,000	K P H
		3 28 1 1.03 5	Rekonsiliasi dan Penyusunan Laporan Barang Milik Daerah pada SKPD	Jumlah Laporan Rekonsiliasi dan Penyusunan Laporan Barang Milik Daerah pada SKPD	0	0	0	0	0	0	0	2 Laporan	16,800,000	2 Laporan	13,884,000	4 Laporan	30,684,000	K P H
		3 28 1 1.05	Administ ras Kepegawaia n Perangkat Daerah	Terlaksananya Pengadaan Pakaian Dinas Beserta Atribut Kelengkapannya	0	0	0	0	0	12 Lapora n	125,750,000	1 Laporan	112,000,000	1 Laporan	92,559,000	14 Lapo ran	330,309,000	K P H
		3 28 1 1.05 2	Pengadaan Pakaian Dinas Beserta Atribut Kelengkap annya	Jumlah Paket Pakaian Dinas Beserta Atribut Kelengkapan	0	0	0	0	0	55 Stell	33,950,000	80 stell	70,000,000	80 stell	57,849,000	215 Stell	161,799,000	K P H
		3 28 1 1.05 4	Koordinasi dan Pelaksanaa n Sistem Informasi Kepegawaia n	Jumlah Dokumen Hasil Koordinasi dan Pelaksanaan Sistem Informasi Kepegawaian	0	0	0	0	0	9 Laporan	37,800,000	5 laporan	42,000,000	5 laporan	34,710,000	19 Laporan	114,510,000	K P H
		3 28 1 1.05 9	Pendidikan dan Pelatihan Pegawai Berdasarka n Tugas dan Fungsi	Jumlah Pegawai Berdasarkan Tugas dan Fungsi yang Mengikuti Pendidikan dan Pelatihan	0	0	0	0	0	1 Laporan	16,800,000	0	0	0	0	1 Laporan	16,800,000	K P H

Tujuan	Sasaran	Kode	Program dan	Indikator Kinerja	Data Capai	Target Kinerja Program dan Kerangka Pendanaan											Unit kerja	Loka	
		3 28 1 1.05 10	Sosialisasi Peraturan Perundang-Undangan	Jumlah Orang yang Mengikuti Sosialisasi Peraturan Perundang-Undangan	0	0	0	0	0	0 Kegiatan	20,400,000	0	0	0	0	0 Kegiatan	20,400,000		KPH
40		3 28 1 1.05 11	Bimbingan Teknis Implementasi Peraturan Perundang-Undangan	Jumlah Orang yang Mengikuti Bimbingan Teknis Implementasi Peraturan Perundang-Undangan	0	0	0	0	0	0 Laporan	16,800,000	0	0	0	0	0 Laporan	16,800,000		KPH
		3 28 1 1.06	Administrasi Umum Perangkat Daerah	Terlaksananya Penyediaan Peralatan dan Perlengkapan Kantor	0	0	0	0	0	12 Bulan	358,200,000	12 Bulan	515,624,319	12 Bulan	426,120,000	36 Bulan	1,299,944,319		KPH
		3 28 1 1.06 1	Penyediaan Komponen Instalasi Listrik/Penerangan Bangunan Kantor	Jumlah Paket Komponen Instalasi Listrik/Penerangan Bangunan Kantor yang Disediakan	0	0	0	0	0	0	0	12 Bulan	9,997,746	12 Bulan	8,263,000	24 Bulan	18,260,746		KPH
		3 28 1 1.06 2	Penyediaan Peralatan dan Perlengkapan Kantor	Jumlah Paket Peralatan dan Perlengkapan Kantor yang Disediakan	0	0	0	0	0	12 Bulan	48,000,000	12 bulan	48,653,073	12 bulan	40,208,000	36 Bulan	136,861,073		KPH
		3 28 1 1.06 5	Penyediaan Barang Cetak dan Penggandaan	Jumlah Paket Barang Cetak dan Penggandaan yang Disediakan	0	0	0	0	0	12 Bulan	24,000,000	12 bulan	18,373,500	12 bulan	15,185,000	36 Bulan	57,558,500		KPH
		3 28 1 1.06 6	Penyediaan Bahan Bacaan dan Peraturan Perundang-undangan	Jumlah Dokumen Bahan Bacaan dan Peraturan Perundang-undangan yang Disediakan	0	0	0	0	0	0 Bulan	6,000,000	0	0	0	0	0 Bulan	6,000,000		KPH

Tujuan	Sasaran	Kode	Program dan	Indikator Kinerja	Data Capai	Target Kinerja Program dan Kerangka Pendanaan											Unit kerja	Loka
		3 28 1 1.06 9	Penyelenggaraan Rapat Koordinasi dan Konsultasi SKPD	Jumlah Laporan Penyelenggaraan Rapat Koordinasi dan Konsultasi SKPD	0	0	0	0	0	15 Laporan	280,200,000	34 laporan	438,600,000	34 laporan	362,464,000	83 Laporan	1,081,264,000	KPH
		3 28 1 1.07	Pengadaan Barang Milik Daerah Penunjang Urusan Pemerintahan Daerah	Jumlah laporan Pengadaan Peralatan dan Mesin Lainnya	0	0	0	0	0	10 Unit	109,878,468	0	0	0	0	10 Unit	109,878,468	KPH
		3 28 1 1.07 6	Pengadaan Peralatan dan Mesin Lainnya	Jumlah Unit Peralatan dan Mesin Lainnya yang Disediakan	0	0	0	0	0	9 Unit	109,878,468	0	0	0	0	9 Unit	109,878,468	KPH
		3 28 1 1.08	Penyediaan Jasa Penunjang Urusan Pemerintahan Daerah	Terlaksananya Penyediaan Jasa Komunikasi, Sumber Daya Air dan Listrik	0	0	0	0	0	12 Bulan	396,691,532	12 Bulan	865,556,081	12 Bulan	715,306,000	36 Bulan	1,977,553,613	KPH
		3 28 1 1.08 2	Penyediaan Jasa Komunikasi, Sumber Daya Air dan Listrik	Jumlah Laporan Penyediaan Jasa Komunikasi, Sumber Daya Air dan Listrik yang Disediakan	0	0	0	0	0	12 Bulan	162,260,028	12 bulan	162,260,025	12 bulan	134,094,000	36 Bulan	458,614,053	KPH
		3 28 1 1.08 4	Penyediaan Jasa Pelayanan Umum Kantor	Jumlah Laporan Penyediaan Jasa Pelayanan Umum Kantor yang Disediakan	0	0	0	0	0	12 Bulan	234,431,504	12 bulan	703,296,056	12 bulan	581,212,000	36 Bulan	1,518,939,560	KPH

Tujuan	Sasaran	Kode	Program dan Kegiatan	Indikator Kinerja Program (outcome) dan Kegiatan (Output)	Data Capaian Tahun Awal Rencana	Target Kinerja Program dan Kerangka Pendanaan											Unit kerja	Lokasi	
						2019	2020	2021	2022	2023	Kondisi Kinerja Akhir Periode								
						TARGET	Rp	TARGET	Rp	TARGET	Rp	TARGET	Rp	TARGET	Rp	TARGET	Rp		
		3281.109	Pemeliharaan Barang Milik Daerah Penunjang Urusan Pemerintahan Daerah	Terlaksananya Penyediaan Jasa Pemeliharaan, Biaya Pemeliharaan, Pajak dan Perizinan Kendaraan Dinas Operasional atau Lapangan	0	0	0	0	0	5 Unit	200,000,000	26 Unit	597,190,000	26 Unit	493,525,000	57 Unit	1,290,715,000		KPH
		3281.109.2	Penyediaan Jasa Pemeliharaan, Biaya Pemeliharaan, Pajak dan Perizinan Kendaraan Dinas Operasional atau Lapangan	Jumlah Kendaraan Dinas Operasional atau Lapangan yang Dipelihara dan Dibayarkan Pajak dan Perizinannya	0	0	0	0	0	12 Bulan	190,000,000	26 Unit	562,110,000	26 Unit	464,534,000	64 Bulan	1,216,644,000		KPH
		3281.109.6	Pemeliharaan Peralatan dan Mesin Lainnya	Jumlah Peralatan dan Mesin Lainnya yang Dipelihara	0	0	0	0	0	0 Unit	10,000,000	12 Bulan	35,080,000	12 Bulan	28,991,000	24 Unit	74,071,000		KPH

**Tabel VI-13.** Rencana Pendanaan Program dan Kegiatan Pelayanan pada UPTD KPHP BERAU UTARA 2021 – 2023

Tujuan	Sasaran	Kode	Program dan Kegiatan	Indikator Kinerja Program (outcome) dan Kegiatan (Output)	Data Capaian Tahun Awal Rencana	Target Kinerja Program dan Kerangka Pendanaan											Unit kerja Penanggung Jawab	Lokasi		
						2019		2020		2021		2022		2023		Kondisi Kinerja Akhir Periode				
						TARGET	Rp	TARGET	Rp	TARGET	Rp	TARGET	Rp	TARGET	Rp	TARGET			Rp	

Tujua n	Sasar an	Kod e	Program dan	Indikator Kinerja	Data Capai	Target Kinerja Program dan Kerangka Pendanaan											Unit kerja	Lo ka		
Meningkatnya Peran Sektor Kehutanan terhadap Ekonomi Daerah	Meningkatkan Penerimaan PNBP Sektor Kehutanan	3 28 3	PROGRAM PENGELOLAAN HUTAN	Jumlah Dokumen Perencanaan yang telah disusun oleh KPH	0	0	0	0	0	4950000 M3	7,406,400,000	5.000.000 m3	7,869,840,000	5.050.000 m3	8,208,574,000	15.000.000 m3	23,484,814,000		KPH	
										670 Ton		700 Ton		730 Ton		2100 Ton			KPH	
		3 28 3 1.01	Pengelolaan Rencana Tata Hutan Kesatuan Pengelolaan Hutan (KPH) Kewenangan Provinsi	Jumlah Dokumen RPH yang disusun	0	0	0	0	0	1 Dokumen	1,500,000,000			2,068,288,500		2,157,311,000	1 Dokumen	5,725,599,500		KPH
		3 28 3 1.01 1	Penyusunan Rancang Bangun Tata Hutan Wilayah Kesatuan Pengelolaan Hutan	Penyediaan dan Pemeliharaan Sarana Prasarana Operasionalisasi KPH		0	0	0	0	0	1 Dokumen	-	1 Laporan	254,800,000	1 Laporan	265,767,000	3 Dokumen	520,567,000		KPH
		3 28 3 1.01 3	Penyediaan dan Pemeliharaan Sarana Prasarana Operasionalisasi KPH		0	0	0	0	0	5 Laporan	1,500,000,000	12 Laporan	1,813,488,500	12 Laporan	1,891,544,000	29 Laporan	5,205,032,500		KPH	
		3 28 3 1.02	Rencana Pengelolaan Kesatuan Pengelolaan Hutan kecuali pada Kesatuan Pengelolaan Hutan Konservasi (KPHK)		0	0	0	0				222,850,000		232,442,000	00	455,292,000		KPH		

Tujua n	Sasar an	Kod e	Program dan	Indikator Kinerja	Data Capai	Target Kinerja Program dan Kerangka Pendanaan										Unit kerja	Lo ka		
		3 28 3 1.02 1	Penyusuna n Rencana Pengelolaa n Kesatuan Pengelolaa n Hutan		0	0	0	0	0			1 Dokumen	222,850,000	1 Dokumen	232,442,000	2 Dokumen	455,292,0 00		K P H
		3 28 3 1.03	Pemanfaata n Hutan di Kawasan Hutan Produksi dan Hutan Lindung	Jumlah Kegiatan Pemanfaatan Hutan di KPH	0	0	0	0	0	312470 Ha	204,000,000		522,240,000		544,719,000	312470 Ha	1,270,959, 000		K P H
		3 28 3 1.03 1	Penyediaan Data dan Informasi Wilayah Usaha di Kawasan Hutan Produksi		0	0	0	0	0			1 Dokumen	282,090,000	1 Dokumen	294,232,000	2 Dokumen	576,322,0 00		K P H
		3 28 3 1.03 4	Koordinasi dan Sinkronisasi Pengendali an Izin Usaha atau Kerjasama Pemanfaata n di Kawasan Hutan Produksi		0	0	0	0	0			7 Unit Manajemen	240,150,000	7 Unit Manajemen	250,487,000	14 Unit Manajem en	490,637,0 00		K P H
		3 28 3 1.03 8	Pelaksanaa n Pemanfaata n Hutan di KPH	Luas rehabilitasi lahan kritis diluar kawasan hutan negara	0	0	0	0	0	1 Kegiatan	204,000,000			0	0	1 Kegiatan	204,000,0 00		K P H
		3 28 3 1.04	Pelaksanaa n Rehabilitasi di Luar Kawasan Hutan Negara	Luas Hutan Rakyat yang ditanam dan dipelihara	0	0	0	0	0	100 Hektar	2,943,000,00 0		2,221,155,00 0		2,316,758,00 0	100 Hektar	7,480,913, 000		K P H

Tujuan	Sasaran	Kode	Program dan	Indikator Kinerja	Data Capai	Target Kinerja Program dan Kerangka Pendanaan											Unit kerja	Loka
		3 28 3 1.04 2	Pembangunan Hutan Rakyat di Luar Kawasan Hutan Negara	Luas Penghijauan Lingkungan yang ditanam dan dipelihara	0	0	0	0	0	50 Ha	2,793,000,000	50 Ha	1,789,305,000	50 Ha	1,866,320,000	150 Ha	6,448,625,000	KPH
		3 28 3 1.04 4	Pembangunan Penghijauan Lingkungan di Luar Kawasan Hutan Negara	Jumlah Bibit	0	0	0	0	0	10 Hektar	0	50 Ha	431,850,000	50 Ha	450,438,000	110 Hektar	882,288,000	KPH
		3 28 3 1.04 6	Pengembangan Perbenihan untuk Rehabilitasi Lahan	Jumlah Tindak Pidana Kehutanan yang Ditangani	0	0	0	0	0	0 Batang	150,000,000	0	0	0	0	0 Batang	150,000,000	KPH
		3 28 3 1.05	Pelaksanaan Perlindungan Hutan di Hutan Lindung dan Hutan Produksi	Laporan Koordinasi, Sosialisasi dan Patroli Pengamanan Hutan	0	0	0	0	0	2 Kasus	2,759,400,000	0	2,835,306,500	0	2,957,344,000	2 Kasus	8,552,050,500	KPH
		3 28 3 1.05 1	Pencegahan dan Pembatasan Kerusakan Hutan		0	0	0	0	0	0	0	40 Laporan	894,700,000	40 Laporan	933,210,000	80 Laporan	1,827,910,000	KPH
		3 28 3 1.05 2	Pencegahan dan Pembatasan Kerusakan Kawasan Hutan	Jumlah Koordinasi Sinkronisasi dan Pelaksanaan Perlindungan Hutan	0	0	0	0	0	0 Laporan	640,620,000	0	0	0	0	0 Laporan	640,620,000	KPH

Tujua n	Sasar an	Kod e	Program dan	Indikator Kinerja	Data Capai	Target Kinerja Program dan Kerangka Pendanaan											Unit kerja	Lo ka
		3 28 3 1.05 4	Koordinasi, Sinkronisasi dan Pelaksanaa n Perlindunga n Hutan	Jumlah Laporan Koordinasi Sinkronisasi dan Pelaksanaan Perlindungan Hutan	0	0	0	0	0	3 Laporan	182,000,000	12 laporan	365,000,000	12 laporan	380,711,000	27 Laporan	927,711,0 00	K P H
		3 28 3 1.05 5	Koordinasi, Sinkronisasi dan Pelaksanaa n Pencegahan /Penanggul angan Kebakaran Hutan dan Lahan	Luas Kawasan Hutan yang Dikelola Masyarakat (Ha)	0	0	0	0	0	80 Lapora n	1,936,780,00 0	75 Laporan	1,575,606,50 0	75 Laporan	1,643,423,00 0	230 Lapo ran	5,155,809, 500	K P H
		3 28 5	PROGRAM PENDIDIKA N DAN PELATIHAN, PENYULUHA N DAN PEMBERDA YAAN MASYARAK AT DI BIDANG KEHUTANA N	Jumlah Laporan Pelaksanaan Penyuluhan Kehutanan Provinsi dan Pemberdayaan Masyarakat di Bidang Kehutanan	0	0	0	0	0	32000 Ha	672,600,000	32000 Ha	744,810,000	32000 Ha	746,334,000	32000 Ha	2,163,744, 000	K P H
		3 28 5 1.01	Pelaksanaa n Penyuluhan Kehutanan Provinsi dan Pemberday aan Masyarakat di Bidang Kehutanan	Jumlah Ekonomi Produktif pada KTH/KUPS	0	0	0	0	0	6 Laporan	672,600,000	0	744,810,000	0	746,334,000	6 Laporan	2,163,744, 000	K P H
		3 28 5 1.01 2	Penguatan dan Pendampin gan Kelembaga an Kelompok Tani Hutan	Jumlah Unit Usaha Kelompok Perhutanan Sosial	0	0	0	0	0	2 KTH/KUPS	272,600,000	3 KTH/KUPS	375,930,000	3 KTH/KUPS	376,699,000	8 KTH/KUP S	1,025,229, 000	K P H



Tujua n	Sasar an	Kod e	Program dan	Indikator Kinerja	Data Capai	Target Kinerja Program dan Kerangka Pendanaan											Unit kerja	Lo ka
		3 28 5 1.01 3	Penyiapan dan Pengemban gan Perhutanan Sosial	Luas Usulan HD, HKm, HTR, Kemitraan Kehutanan dan HA	0	0	0	0	0	1 Unit	400,000,000	3 Unit	368,880,000	500 Hektar	369,635,000	504 Unit	1,138,515, 000	K P H
		3 28 1	PROGRAM PENUNJAN G URUSAN PEMERINTA HAN DAERAH PROVINSI	Nilai Akuntabilitas Kinerja Perangkat Daerah	0	0	0	0	0	82 %	1,382,000,00 0	83 %	2,000,242,20 0	84 %	1,653,031,00 0	84 %	5,035,273, 200	K P H
		3 28 1 1.02	Administras i Keuangan Perangkat Daerah	TJumlah Bulan Penyediaan Administrasi Pelaksanaan Tugas ASN	0	0	0	0	0	12 Lapora n	126,720,000	0	146,760,000	0	121,284,000	12 Lapor an	394,764,0 00	K P H
		3 28 1 1.02 2	Penyediaan Administras i Pelaksanaa n Tugas ASN	Jumlah laporan administrasi kepegawaian Perangkat daerah	0	0	0	0	0	12 Bulan	126,720,000	12 Bulan	146,760,000	12 Bulan	121,284,000	36 Bulan	394,764,0 00	K P H
		3 28 1 1.05	Administras i Kepegawaia n Perangkat Daerah	Pakaian Dinas dan Kelengkapannya untuk ASN	0	0	0	0	0	12 Lapora n	161,511,000	0	145,300,000	0	120,078,000	12 Lapor an	426,889,0 00	K P H
		3 28 1 1.05 2	Pengadaan Pakaian Dinas Beserta Atribut Kelengkap annya	Jumlah ASN yang mengikuti dan Pelatihan	0	0	0	0	0	47 Stell	59,610,000	83 stell	83,600,000	83 stell	69,088,000	213 Stell	212,298,0 00	K P H
		3 28 1 1.05 9	Pendidikan dan Pelatihan Pegawai Berdasarka n Tugas dan Fungsi	Jumlah Bulan Pelaksanaan Administrasi Umum Perangkat Daerah	0	0	0	0	0	3 OK	101,901,000	5 Orang	61,700,000	5 Orang	50,990,000	13 OK	214,591,0 00	K P H

Tujua n	Sasar an	Kod e	Program dan	Indikator Kinerja	Data Capai	Target Kinerja Program dan Kerangka Pendanaan											Unit kerja	Lo ka
		3 28 1 1.06	Administras i Umum Perangkat Daerah	Jumlah bulan pelaksanaan penyediaan Komponen Instalasi Listrik/Peneranga n Bangunan Kantor	0	0	0	0	0	12 Bulan	403,230,000	0	516,191,286	0	426,589,000	12 Bulan	1,346,010, 286	K P H
		3 28 1 1.06 1	Penyediaan Komponen Instalasi Listrik/Pene rangan Bangunan Kantor	Jumlah bulan pelaksanaan Penyediaan Peralatan dan Perlengkapan Kantor	0	0	0	0	0	12 Bulan	6,910,000	12 Bulan	20,743,600	12 Bulan	17,143,000	36 Bulan	44,796,60 0	K P H
		3 28 1 1.06 2	Penyediaan Peralatan dan Perlengkap an Kantor	Jumlah bulan pelaksanaan Penyediaan Peralatan Rumah Tangga	0	0	0	0	0	12 Bulan	72,000,000	12 Bulan	124,960,000	12 Bulan	103,269,000	36 Bulan	300,229,0 00	K P H
		3 28 1 1.06 3	Penyediaan Peralatan Rumah Tangga	Jumlah Bulan Penyediaan Bahan Logistik Kantor	0	0	0	0	0	12 Bulan	6,500,000	12 Bulan	10,495,755	12 Bulan	8,674,000	36 Bulan	25,669,75 5	K P H
		3 28 1 1.06 4	Penyediaan Bahan Logistik Kantor	Jumlah Bulan Penyediaan Barang Cetak an dan Penggandaan	0	0	0	0	0	12 Bulan	34,400,000	12 Bulan	49,991,731	12 Bulan	41,314,000	36 Bulan	125,705,7 31	K P H
		3 28 1 1.06 5	Penyediaan Barang Cetakan dan Pengganda an	Jumlah Bulan Penyelenggaraan Rapat Koordinasi dan Konsultasi SKPD	0	0	0	0	0	12 Bulan	7,740,000	12 Bulan	10,000,200	12 Bulan	8,265,000	36 Bulan	26,005,20 0	K P H
		3 28 1 1.06 9	Penyeleng araan Rapat Koordinasi dan Konsultasi SKPD	Jumlah Unit Penggandaan Barang Milik Daerah	0	0	0	0	0	12 Bulan	275,680,000	12 Bulan	300,000,000	12 Bulan	247,924,000	36 Bulan	823,604,0 00	K P H

Tujua n	Sasar an	Kod e	Program dan	Indikator Kinerja	Data Capai	Target Kinerja Program dan Kerangka Pendanaan											Unit kerja	Lo ka
		3 28 1 1.07	Pengadaan Barang Milik Daerah Penunjang Urusan Pemerintah Daerah	Tersediannya banguan pendukung/guda ng	0	0	0	0	0	1 Unit	153,472,200	0	216,550,000	0	178,961,000	1 Unit	548,983,2 00	K P H
		3 28 1 1.07 5	Pengadaan Mebel		0	0	0	0	0	0	0	14 Unit	49,150,000	14 Unit	40,619,000	28 Unit	89,769,00 0	K P H
		3 28 1 1.07 6	Pengadaan Peralatan dan Mesin Lainnya		0	0	0	0	0	0	0	6 Unit	107,400,000	6 Unit	88,757,000	12 Unit	196,157,0 00	K P H
		3 28 1 1.07 11	Pengadaan Sarana dan Prasarana Pendukung Gedung Kantor atau Bangunan Lainnya	Jumlah Bulan Penyediaan Jasa Penunjang Urusan Pemerintahan	0	0	0	0	0	1 Unit/buah	153,472,200	1 Unit	60,000,000	1 Unit	49,585,000	3 Unit/bua h	263,057,2 00	K P H
		3 28 1 1.08	Penyediaan Jasa Penunjang Urusan Pemerintah an Daerah	Jumlah bulan pelaksanaan Penyediaan Jasa Surat Menyurat	0	0	0	0	0	12 Bulan	347,066,800		578,603,146		478,166,000	12 Bulan	1,403,835, 946	K P H
		3 28 1 1.08 1	Penyediaan Jasa Surat Menyurat	Terselenggaranya Penyediaan Jasa Komunikasi, Sumber Daya Air dan Listrik Perkantoran	0	0	0	0	0	12 Bulan	3,000,000	12 Bulan	3,000,000	12 Bulan	2,480,000	36 Bulan	8,480,000	K P H
		3 28 1 1.08 2	Penyediaan Jasa Komunikasi, Sumber Daya Air dan Listrik	Jumlah Bulan Penyediaan Jasa Pelayanan Umum Kantor	0	0	0	0	0	12 Bulan	67,411,500	12 Bulan	69,357,850	12 Bulan	57,319,000	36 Bulan	194,088,3 50	K P H

Tujuan	Sasaran	Kode	Program dan	Indikator Kinerja	Data Capai	Target Kinerja Program dan Kerangka Pendanaan											Unit kerja	Loka	
		32811083	Penyediaan Jasa Peralatan dan Perlengkapan Kantor		0	0	0	0	0	0	0	12 Bulan	12,330,000	12 Bulan	10,190,000	24 0	22,520,000		KPH
		32811084	Penyediaan Jasa Pelayanan Umum Kantor	Jumlah Unit Barang Pemeliharaan Barang Milik Daerah	0	0	0	0	0	12 Bulan	276,655,300	12 Bulan	493,915,296	12 Bulan	408,177,000	36 Bulan	1,178,747,596		KPH
		3281109	Pemeliharaan Barang Milik Daerah Penunjang Urusan Pemerintahan Daerah	Jumlah unit kendaraan operasional yang dipelihara	0	0	0	0	0	12 Unit	190,000,000		396,837,768		327,953,000	12 Unit	914,790,768		KPH
		32811092	Penyediaan Jasa Pemeliharaan, Biaya Pemeliharaan, Pajak dan Perizinan Kendaraan Dinas Operasional atau Lapangan	1. Produksi Hasil Hutan Kayu; 2. Produksi Hasil Hutan Non Kayu	0	0	0	0	0	12 Unit	190,000,000	18 Unit	292,878,000	18 Unit	242,038,000	48 Unit	724,916,000		KPH
		32811096	Pemeliharaan Peralatan dan Mesin Lainnya		0	0	0	0	0	0	0	12 Bulan	20,931,818	12 Bulan	17,299,000	24 Bulan	38,230,818		KPH
		32811099	Pemeliharaan/Rehabilitasi Gedung Kantor dan Bangunan Lainnya		0	0	0	0	0	0	0	1 Unit	83,027,950	1 Unit	68,616,000	2 Unit	151,643,950		KPH

**Tabel VI-14.** Rencana Pendanaan Program dan Kegiatan Pelayanan pada UPTD KPHP BERAU TENGAH 2019 – 2023

Tujua n	Sasar an	Kode	Program dan Kegiatan	Indikator Kinerja Program (outcome) dan Kegiatan (Output)	Data Capai an Tahun Awal Renca na	Target Kinerja Program dan Kerangka Pendanaan											Unit kerja Pena nggu ng Jawa b	Lo ka si	
						2019		2020		2021		2022		2023		Kondisi Kinerja Akhir Periode			
						TAR GET	Rp	TAR GET	Rp	TARGET	Rp	TARGET	Rp	TARGET	Rp	TARGET			Rp
Mening katnya Peran Sektor Kehuta nan terhada p Ekonomi Daerah	Mening katkan Peneri maan PNBP Sektor Kehuta nan	3.28.3	PROGRAM PENGELOLA AN HUTAN	Produksi Hasil Hutan Kayu (M3)	0	0	0	0	0	4.950.000 m3	5,255,920,00 0	5.000.000 m3	7,948,156,00 0	5.050.000 m3	8,290,249,00 0	15.000.0 00 m3	21,494,32 5,000		K P H
				Produksi Hasil Hutan Bukan Kayu (Ton)							670 Ton		700 Ton				2100 Ton		K P H
		3.28.3 .1.01.	Pengelolan Rencana Tata Hutan Kesatuan Pengelolan Hutan (KPH) Kewenangan Provinsi	Jumlah Dokumen Perencanaan yang telah disusun oleh KPH	0	0	0	0	0	0 Dokumen	0	1 Dokumen	1,671,685,00 0	1 Dokumen	1,743,623,00 0	2 Dokumen	3,415,308, 000		K P H
		3.28.3 .1.01. 1	Penyusunan Rancang Bangun Tata Hutan Wilayah Kesatuan Pengelolan Hutan	Jumlah Dokumen Penyusunan RPHJP dan RPHJPD	0	0	0	0	0 Dokumen	0	1 Dokumen	199,960,000	1 Dokumen	208,552,000	2 Dokumen	408,512,0 00		K P H	
		3.28.3 .1.01. 3	Penyediaan dan Pemeliharaan Sarana Prasarana Operasional isasi KPH	Penyediaan dan Pemeliharaan Sarana Prasarana Operasionalisasi KPH	0	0	0	0	0 Unit	0	1 Unit	1,471,725,00 0	1 Unit	1,535,071,00 0	2 Unit	3,006,796, 000		K P H	

Tujua n	Sasar an	Kod e	Program dan	Indikator Kinerja	Data Capai	Target Kinerja Program dan Kerangka Pendanaan											Unit kerja	Lo ka	
		3.28.3 .1.02.	Rencana Pengelolaa n Kesatuan Pengelolaa n Hutan kecuali pada Kesatuan Pengelolaa n Hutan Konservasi (KPHK)	Jumlah Dokumen RPHJP / Revisi RPHJP yang telah disahkan	0	0	0	0	0	1 Dokumen	1,334,805,00 0	1 Dokumen	649,680,000	1 Dokumen	677,644,000	3 Dokumen	2,662,129, 000		K P H
		3.28.3 .1.02. 1	Penyusuna n Rencana Pengelolaa n Kesatuan Pengelolaa n Hutan	Jumlah Dokumen RPH yang sudah disusun	0	0	0	0	0	25 Hektar	1,334,805,00 0	1 Dokumen	649,680,000	1 Dokumen	677,644,000	27 Dokumen	2,662,129, 000		K P H
		3.28.3 .1.03.	Pemanfaat an Hutan di Kawasan Hutan Produksi dan Hutan Lindung	Luas Areal Pemanfaatan Hutan di kawasan hutan produksi dan hutan lindung yang dapat dikelola	0	0	0	0	0	336290.07 Ha	166,000,000	301650 Ha	370,000,000	301650 Ha	385,927,000	939590.0 7 Ha	921,927,0 00		K P H
		3.28.3 .1.03. 4	Koordinasi dan Sinkronisasi Pengendali an Izin Usaha atau Kerjasama Pemanfaata n di Kawasan Hutan Produksi	Jumlah Izin Usaha atau Kerjasama Pemanfaatan di Kawasan Hutan Produksi yang Dikendalikan	0	0	0	0	0	3 Unit Manajeme n	166,000,000	6 UM	200,000,000	6 UM	208,609,000	15 UM	574,609,0 00		K P H
		3.28.3 .1.03. 9	Pengemban gan Pemanfaata n Hasil Hutan Kayu, Hasil Hutan Bukan Kayu dan/atau Jasa Lingkungan	Jumlah Pengembangan Pemanfaatan Hasil Hutan Kayu, Hasil Hutan Bukan Kayu dan/atau Jasa Lingkungan	0	0	0	0	0	0 Kegiatan	0	6 Kegiatan	170,000,000	6 Kegiatan	177,318,000	12 Kegiatan	347,318,0 00		K P H

Tujuan	Sasaran	Kode	Program dan	Indikator Kinerja	Data Capai	Target Kinerja Program dan Kerangka Pendanaan												Unit kerja	Loka
		3.28.3.1.04.	Pelaksanaan Rehabilitasi di Luar Kawasan Hutan Negara	Luas rehabilitasi di Luar Kawasan Hutan Negara	0	0	0	0	0	25 Hektar	657,580,000	25 Ha	1,649,415,000	25 Ha	1,720,410,000	75 Ha	4,027,405,000		KPH
		3.28.3.1.04.1	Penyusunan Rencana Tahunan Rehabilitasi Lahan (RTnRL)	Jumlah Dokumen RTnRL yang disusun	0	0	0	0	0	0 Hektar	97,740,000	1 Dokumen	99,920,000	1 Dokumen	104,221,000	2 Dokumen	301,881,000		KPH
		3.28.3.1.04.2	Pembangunan Hutan Rakyat di Luar Kawasan Hutan Negara	Luas Hutan Rakyat yang ditanam dan dipelihara	0	0	0	0	0	25 Hektar	559,840,000	25 Hektar	899,910,000	25 Hektar	938,644,000	75 Hektar	2,398,394,000		KPH
		3.28.3.1.04.4	Pembangunan Penghijauan Lingkungan di Luar Kawasan Hutan Negara	Luas Penghijauan Lingkungan yang ditanam dan dipelihara	0	0	0	0	0	2 Hektar	0	2 Hektar	199,685,000	2 Hektar	208,280,000	6 Hektar	407,965,000		KPH
		3.28.3.1.04.6	Pengembangan Perbenihan untuk Rehabilitasi Lahan	Jumlah laporan pembinaan dan atau pengawasan dalam rangka pengembangan rehabilitasi lahan	0	0	0	0	0	0 Laporan	0	2 Laporan	449,900,000	2 Laporan	469,265,000	4 Laporan	919,165,000		KPH
		3.28.3.1.05.	Pelaksanaan Perlindungan Hutan di Hutan Lindung dan Hutan Produksi	Jumlah Tindakan Kehutanan yang Ditangani	0	0	0	0	0	1 Kasus	2,832,155,000	2 Kasus	3,213,826,000	2 Kasus	3,352,155,000	5 Kasus	9,398,136,000		KPH

Tujua n	Sasar an	Kod e	Program dan	Indikator Kinerja	Data Capai	Target Kinerja Program dan Kerangka Pendanaan											Unit kerja	Lo ka
		3.28.3 .1.05. 2	Pencegahan dan Pembatasan Kerusakan Kawasan Hutan	Jumlah laporan pencegahan dan pembatasan kerusakan kawasan hutan	0	0	0	0	0	8 Laporan	152,000,000	8 Laporan	320,000,000	8 Laporan	333,774,000	24 Laporan	805,774,000	K P H
		3.28.3 .1.05. 4	Koordinasi, Sinkronisasi dan Pelaksanaan Perlindungan Hutan	Jumlah Laporan Koordinasi Sinkronisasi dan Pelaksanaan Perlindungan Hutan	0	0	0	0	0	12 Laporan	614,185,000	12 Laporan	594,260,000	12 Laporan	619,838,000	36 Laporan	1,828,283,000	K P H
		3.28.3 .1.05. 5	Koordinasi, Sinkronisasi dan Pelaksanaan Pencegahan/ Penanggulangan Kebakaran Hutan dan Lahan	Jumlah laporan koordinasi, sinkronisasi dan pelaksanaan pencegahan/penanggulangan kebakaran hutan dan lahan	0	0	0	0	0	12 Laporan	2,065,970,000	24 Laporan	2,299,566,000	24 Laporan	2,398,543,000	60 Laporan	6,764,079,000	K P H
		3.28.3 .1.06.	Pelaksanaan Pengolahan Hasil Hutan Bukan Kayu (HHBK)	Jumlah Pengawasan pada Unit Pengelolaan Hasil Hutan Bukan Kayu	0	0	0	0	0	0 Unit	0	1 Unit	200,000,000	1 Unit	208,609,000	2 Unit	408,609,000	K P H
		3.28.3 .1.06. 3	Pembudidayaan Hasil Hutan Bukan Kayu dengan tidak Mengurangi Fungsi Pokoknya	Jumlah Unit Pembudidayaan Hasil Hutan bukan Kayu dengan tidak Mengurangi Fungsi Pokoknya	0	0	0	0	0	0 Unit	0	1 Unit	200,000,000	1 Unit	208,609,000	2 Unit	408,609,000	K P H
		3.28.3 .1.07.	Pelaksanaan Pengolahan Hasil Hutan Kayu dengan Kapasitas Produksi <6000 m3/Tahun	Jumlah Pembinaan & pemenuhan komitmen pada Unit pengelolaan hasil hutan kayu	0	0	0	0	0	0 Unit Manajemen	0	1 Unit Manajemen	193,550,000	1 Unit Manajemen	201,881,000	2 Unit Manajemen	395,431,000	K P H



Tujua n	Sasar an	Kod e	Program dan	Indikator Kinerja	Data Capai	Target Kinerja Program dan Kerangka Pendanaan											Unit kerja	Lo ka
		3.28.3 .1.07. 03	Facilitasi Pemenuhan Komitmen Izin Usaha Industri Primer Hasil Hutan Kayu (IUIPHHK) dengan Kapasitas Produksi <6000 m3/Tahun melalui Sistem Pelayanan Perizinan Berusaha Terintegrasi secara Elektronik	1. Produksi Hasil Hutan Kayu; 2. Produksi Hasil Hutan Non Kayu	0	0	0	0	0	0 UM	0	1 UM	193,550,000	1 UM	201,881,000	2 UM	395,431,000	K P H
		3.28.3 .1.09	Perbenihan Tanaman Hutan	Jumlah SK Pengada dan Pengedar Benih/Bibit terdaftar; Sertifikat Sumber Benih dan Laporan	0	0	0	0	0	1 SK/Sertifikat	265,380,000	0 SK/Sertifikat	0	0 SK/Sertifikat	0	1 SK/Sertifikat	265,380,000	K P H
		3.28.3 .1.09. 5	Pengawasan Peredaran Benih dan/atau Bibit	Jumlah Laporan Pengawasan dan Peredaran Benih dan Bibit	0	0	0	0	0	4 Laporan	265,380,000	0 Laporan	0	0 Laporan	0	4 Laporan	265,380,000	K P H
		3.28.5	PROGRAM PENDIDIKAN DAN PELATIHAN, PENYULUHAN DAN PEMBERDAYAAN MASYARAKAT DI BIDANG KEHUTANAN	Luas Kawasan Hutan yang Dikelola Masyarakat	0	0	0	0	0	32000 Ha	562,080,000	32000 Ha	792,844,000	32000 Ha	794,465,000	32000 Ha	2,149,389,000	K P H

Tujuan	Sasaran	Kode	Program dan	Indikator Kinerja	Data Capai	Target Kinerja Program dan Kerangka Pendanaan											Unit kerja	Loka
		3.28.5.1.01.	Pelaksanaan Penyuluhan Kehutanan Provinsi dan Pemberdayaan Masyarakat di Bidang Kehutanan	Jumlah Laporan Pelaksanaan Penyuluhan Kehutanan Provinsi dan Pemberdayaan Masyarakat di Bidang Kehutanan	0	0	0	0	0	4 Laporan	562,080,000	4 Laporan	792,844,000	4 Laporan	794,465,000	12 Laporan	2,149,389,000	KPH
		3.28.5.1.01.2	Penguatan dan Pendampingan Kelembagaan Kelompok Tani Hutan	Jumlah ekonomi produktif pada KTH/KUPS	0	0	0	0	0	1 unit	240,320,000	3 KTH	248,520,000	3 KTH	249,028,000	7 KTH	737,868,000	KPH
		3.28.5.1.01.3	Penyiapan dan Pengembangan Perhutanan Sosial	Luas usaha permohonan HD, HKm, HTR, Kemitraan Kehutanan dan HA	0	0	0	0	0	3 izin	321,760,000	5 Unit	544,324,000	5 Unit	545,437,000	13 Unit	1,411,521,000	KPH
				Jumlah Unit usaha kelompok perhutanan sosial	0	0	0	0	0			100 Ha	0	100 Ha	0	200 Ha	0	KPH
		3.28.1	PROGRAM PENUNJANG URUSAN PEMERINTAHAN DAERAH PROVINSI		0	0	0	0	0	82%	1,450,000,000	83 %	1,915,392,200	84%	1,582,905,000	84%	4,948,297,200	KPH
		3.28.1.1.02.	Administrasi Keuangan Perangkat Daerah	Jumlah Laporan Keuangan Perangkat Daerah	0	0	0	0	0	12 Laporan	206,335,000	12 Laporan	208,500,000	12 Laporan	172,307,000	36 Laporan	587,142,000	KPH

Tujua n	Sasar an	Kod e	Program dan	Indikator Kinerja	Data Capai	Target Kinerja Program dan Kerangka Pendanaan												Unit kerja	Lo ka
		3.28.1 .1.02. 2	Penyediaan Administras i Pelaksanaa n Tugas ASN	Jumlah Bulan Penyediaan Administrasi Pelaksanaan Tugas ASN	0	0	0	0	0	12 Bulan	206,335,000	12 Bulan	208,500,000	12 Bulan	172,307,000	36 Bulan	587,142,000		K P H
		3.28.1 .1.05.	Administra si Kepegawai an Perangkat Daerah	Jumlah laporan administrasi kepegawaian Perangkat Daerah	0	0	0	0	0	12 Laporan	96,150,000	12 Laporan	130,000,000	12 Laporan	107,434,000	36 Laporan	333,584,000		K P H
		3.28.1 .1.05. 2	Pengadaan Pakaian Dinas Beserta Atribut Kelengkapannya	Jumlah Pengadaan Pakaian Dinas dan Kelengkapannya	0	0	0	0	0	36 Stel	26,550,000	38 Stel	40,000,000	38 Stel	33,057,000	112 Stel	99,607,000		K P H
		3.28.1 .1.05. 9	Penyeleng araan Rapat Koordinasi dan Konsultasi SKPD	Jumlah Penyelenggaraan Rapat Koordinasi dan Konsultasi SKPD	0	0	0	0	0	4 OT	69,600,000	6 Orang	90,000,000	6 Orang	74,377,000	16 Orang	233,977,000		K P H
		3.28.1 .1.06.	Administra si Umum Perangkat Daerah	Jumlah bulan pelaksanaan administrasi umum Perangkat Daerah	0	0	0	0	0	12 Bulan	221,237,200	12 Bulan	250,579,816	12 Bulan	207,083,000	36 Bulan	678,900,016		K P H
		3.28.1 .1.06. 2	Penyediaan Peralatan dan Perlengkap an Kantor	Jumlah bulan pelaksanaan Penyediaan Peralatan dan Perlengkapan Kantor	0	0	0	0	0	12 Bulan	23,237,200	12 Bulan	41,792,200	12 Bulan	34,538,000	36 Bulan	99,567,400		K P H
		3.28.1 .1.06. 9	Penyeleng araan Rapat Koordinasi dan Konsultasi SKPD	Jumlah Bulan Penyelenggaraan Rapat Koordinasi dan Konsultasi SKPD	0	0	0	0	0	12 Bulan	198,000,000	12 Bulan	208,787,616	12 Bulan	172,545,000	36 Bulan	579,332,616		K P H

Tujuan	Sasaran	Kode	Program dan	Indikator Kinerja	Data Capai	Target Kinerja Program dan Kerangka Pendanaan											Unit kerja	Loka
		3.28.1.1.07.	Pengadaan Barang Milik Daerah Penunjang Urusan Pemerintah Daerah	Jumlah Unit pengadaan barang milik daerah penunjang urusan Pemerintah Daerah	0	0	0	0	0	18 Unit	477,911,672	46 Unit	560,000,000	46 Unit	462,791,000	110 Unit	1,500,702,672	KPH
		3.28.1.1.07.5	Pengadaan Mebel	Jumlah Unit Pengadaan Mebel	0	0	0	0	0	5 Unit	25,500,000	19 Unit	80,000,000	19 Unit	66,113,000	43 Unit	171,613,000	KPH
		3.28.1.1.07.6	Penyelenggaraan Rapat Koordinasi dan Konsultasi SKPD	Jumlah Laporan penyelenggaraan rapat koordinasi dan konsultasi SKPD	0	0	0	0	0	12 Unit	240,304,372	15 Unit	250,000,000	15 Unit	206,603,000	42 Unit	696,907,372	KPH
		3.28.1.1.07.9	Pengadaan Gedung Kantor atau Bangunan Lainnya	Jumlah Unit Pengadaan Gedung Kantor atau Bangunan Lainnya	0	0	0	0	0	1 Unit	212,107,300	1 Unit	230,000,000	1 Unit	190,075,000	3 Unit	632,182,300	KPH
		3.28.1.1.08.	Penyediaan Jasa Penunjang Urusan Pemerintahan Daerah	Jumlah bulan pelaksanaan penyediaan jasa penunjang urusan Pemerintahan Daerah	0	0	0	0	0	12 Bulan	340,366,128	12 Bulan	636,312,384	12 Bulan	525,856,000	36 Bulan	1,502,534,512	KPH
		3.28.1.1.08.2	Penyediaan Jasa Komunikasi, Sumber Daya Air dan Listrik	Jumlah pelaksanaan penyediaan jasa penunjang urusan Pemerintahan Daerah	0	0	0	0	0	12 Bulan	88,808,000	12 Bulan	99,600,000	12 Bulan	82,311,000	36 Bulan	270,719,000	KPH
		3.28.1.1.08.4	Penyediaan Jasa Pelayanan Umum Kantor	Jumlah Bulan Penyediaan Jasa Pelayanan Umum Kantor	0	0	0	0	0	12 Bulan	251,558,128	12 Bulan	536,712,384	12 Bulan	443,545,000	36 Bulan	1,231,815,512	KPH

Tujuan	Sasaran	Kode	Program dan Kegiatan	Indikator Kinerja	Data Capaian	Target Kinerja Program dan Kerangka Pendanaan												Unit kerja	Lokasi
						2019	2020	2021	2022	2023	Kondisi Kinerja Akhir Periode								
		3.28.1.1.09.	Pemeliharaan Barang Milik Daerah Penunjang Urusan Pemerintahan Daerah	Jumlah Unit pemeliharaan barang milik daerah penunjang urusan Pemerintahan Daerah	0	0	0	0	0	12 Unit	108,000,000	12 Unit	130,000,000	12 Unit	107,434,000	36 Unit	345,434,000	KPH	
		3.28.1.1.09.1	Pemeliharaan Barang Milik Daerah Penunjang Urusan Pemerintahan Daerah	Jumlah Pemeliharaan/Rehabilitasi Sarana dan Prasarana Pendukung Gedung Kantor atau Bangunan Lainnya	0	0	0	0	0	12 Bulan	108,000,000	11 Unit	130,000,000	11 Unit	107,434,000	34 Unit	345,434,000	KPH	

**Tabel VI-15. Rencana Pendanaan Program dan Kegiatan Pelayanan pada UPTD KPHP BERAU PANTAI 2019 – 2023**

Tujuan	Sasaran	Kode	Program dan Kegiatan	Indikator Kinerja Program (outcome) dan Kegiatan (Output)	Data Capaian Tahun Awal Rencana	Target Kinerja Program dan Kerangka Pendanaan												Unit kerja Penanggung Jawab	Lokasi
						2019		2020		2021		2022		2023		Kondisi Kinerja Akhir Periode			
						TARGET	Rp	TARGET	Rp	TARGET	Rp	TARGET	Rp	TARGET	Rp	TARGET	Rp		
Meningkatkan Peran Sektor Kehutanan terhadap Ekonomi Daerah	Meningkatkan Penerimaan PNBPNBP Sektor Kehutanan	3.28.3	PROGRAM PENGELOLAAN HUTAN	Produksi Hasil Hutan Kayu (M3)	0	0	0	0	0	4.950.000 m3	8,779,720,000	5.000.000 m3	7,430,846,250	5.050.000 m3	7,750,685,000	15.000.000 m3	23,961,251,250	KPH	
				Produksi Hasil Hutan Bukan Kayu (Ton)	0	0	0	0	0	670 Ton		700 Ton		730 Ton		2100 Ton		KPH	

Tujua n	Sasar an	Kod e	Program dan	Indikator Kinerja	Data Capai	Target Kinerja Program dan Kerangka Pendanaan											Unit kerja	Lo ka	
		3.28.3 .1.01.	Pengelolaa n Rencana Tata Hutan Kesatuan Pengelolaa n Hutan (KPH) Kewenanga n Provinsi	Jumlah Dokumen Perencanaan yang telah disusun oleh KPH	0	0	0	0	0	5 Dokumen	0	1 Dokumen	1,851,000,00 0	1 Dokumen	1,930,670,00 0	7 Dokumen	3,781,670, 000		K P H
		3.28.3 .1.01. 1	Penyusuna n Rancang Bangun Tata Hutan Wilayah Kesatuan Pengelolaa n Hutan	Jumlah Dokumen Penyusunan RPHJP dan RPHJPD	0	0	0	0	0	2 Dokumen	0	0 Dokumen	0	0 Dokumen	0	2 Dokumen	0		K P H
		3.28.3 .1.01. 3	Penyediaan dan Pemelihara an Sarana Prasarana Operasional isasi KPH	Penyediaan dan Pemeliharaan Sarana Prasarana Operasionalisasi KPH	0	0	0	0	0	3 Laporan	0	3 Laporan	1,851,000,00 0	3 Laporan	1,930,670,00 0	9 Laporan	3,781,670, 000		K P H
		3.28.3 .1.02.	Rencana Pengelolaa n Kesatuan Pengelolaa n Hutan kecuali pada Kesatuan Pengelolaa n Hutan Konservasi (KPHK)	Jumlah Dokumen RPHJP / Revisi RPHJP yang telah disahkan	0	0	0	0	0	0 Dokumen	4,896,935,00 0	1 Dokumen	499,920,000	1 Dokumen	521,438,000	2 Dokumen	5,918,293, 000		K P H
		3.28.3 .1.02. 1	Penyusuna n Rencana Pengelolaa n Kesatuan Pengelolaa n Hutan	Jumlah Dokumen RPH yang sudah disusun	0	0	0	0	0	0 Unit Usaha	4,896,935,00 0	2 Dokumen	499,920,000	2 Dokumen	521,438,000	4 Dokumen	5,918,293, 000		K P H
		3.28.3 .1.03.	Pemanfaat an Hutan di Kawasan Hutan Produksi dan Hutan Lindung	Luas Areal Pemanfaatan Hutan di kawasan hutan produksi dan hutan lindung yang dapat dikelola	0	0	0	0	0	151828.16 Ha	234,000,000	132335 Ha	258,200,000	132335 Ha	269,314,000	416498.1 6 Ha	761,514,0 00		K P H

Tujua n	Sasar an	Kod e	Program dan	Indikator Kinerja	Data Capai	Target Kinerja Program dan Kerangka Pendanaan											Unit kerja	Lo ka
		3.28.3 .1.03. 4	Koordinasi dan Sinkronisasi Pengendalian Izin Usaha atau Kerjasama Pemanfaatan di Kawasan Hutan Produksi	Jumlah Izin Usaha atau Kerjasama Pemanfaatan di Kawasan Hutan Produksi yang Dikendalikan	0	0	0	0	0	6 Unit Managemen	234,000,000	6 Unit Managemen	258,200,000	6 Unit Managemen	269,314,000	18 Unit Managemen	761,514,000	K P H
		3.28.3 .1.04.	Pelaksanaan Rehabilitasi di Luar Kawasan Hutan Negara	Luas rehabilitasi di Luar Kawasan Hutan Negara	0	0	0	0	0	18 Hektar	0	20 Ha	1,061,781,250	20 Ha	1,107,484,000	58 Ha	2,169,265,250	K P H
		3.28.3 .1.04. 1	Penyusunan Rencana Tahunan Rehabilitasi Lahan (RTnRL)	Jumlah Dokumen RTnRL yang disusun	0	0	0	0	0	0 Dokumen	0	1 Dokumen	149,000,000	1 Dokumen	155,414,000	2 Dokumen	304,414,000	K P H
		3.28.3 .1.04. 2	Pembangunan Hutan Rakyat di Luar Kawasan Hutan Negara	Luas Hutan Rakyat yang ditanam dan dipelihara	0	0	0	0	0	0 Ha	0	25 Ha	537,181,250	25 Ha	560,303,000	50 Ha	1,097,484,250	K P H
		3.28.3 .1.04. 6	Pengembangan Perbenihan untuk Rehabilitasi Lahan	Jumlah laporan pembinaan dan atau pengawasan dalam rangka pengembangan rehabilitasi lahan	0	0	0	0	0	1 Laporan	0	1 Laporan	375,600,000	1 Laporan	391,767,000	3 Laporan	767,367,000	K P H
		3.28.3 .1.05.	Pelaksanaan Perlindungan Hutan di Hutan Lindung dan Hutan Produksi	Jumlah Tindak Pidana Kehutanan yang Ditangani	0	0	0	0	0	1 Kasus	3,293,265,000	2 Kasus	3,759,945,000	2 Kasus	3,921,779,000	5 Kasus	10,974,989,000	K P H

Tujuan	Sasaran	Kode	Program dan	Indikator Kinerja	Data Capai	Target Kinerja Program dan Kerangka Pendanaan											Unit kerja	Loka
		3.28.3.1.05.2	Pencegahan dan Pembatasan Kerusakan Kawasan Hutan	Jumlah laporan pencegahan dan pembatasan kerusakan kawasan hutan	0	0	0	0	0	8 Laporan	200,000,000	8 Laporan	233,310,000	8 Laporan	243,352,000	24 Laporan	676,662,000	KPH
		3.28.3.1.05.4	Koordinasi, Sinkronisasi dan Pelaksanaan Perlindungan Hutan	Jumlah Laporan Koordinasi Sinkronisasi dan Pelaksanaan Perlindungan Hutan	0	0	0	0	0	12 Laporan	1,001,990,000	50 Laporan	1,655,165,000	50 Laporan	1,726,406,000	112 Laporan	4,383,561,000	KPH
		3.28.3.1.05.5	Koordinasi, Sinkronisasi dan Pelaksanaan Pencegahan/ Penanggulangan Kebakaran Hutan dan Lahan	Jumlah laporan koordinasi, sinkronisasi dan pelaksanaan pencegahan/ penanggulangan kebakaran hutan dan lahan	0	0	0	0	0	12 Laporan	2,091,275,000	50 Laporan	1,871,470,000	50 Laporan	1,952,021,000	112 Laporan	5,914,766,000	KPH
		3.28.3.1.09	Perbenihan Tanaman Hutan	Jumlah SK Pengada dan Pengedar Benih/Bibit terdaftar; Sertifikat Sumber Benih dan Laporan	0	0	0	0	0	0 Sk pengada pengedar	355,520,000	0 Sk pengada pengedar	0	0 Sk pengada pengedar	0	0 Sk pengada pengedar	355,520,000	KPH
		3.28.3.1.09.5	Pengawasan Peredaran Benih dan/atau Bibit	Jumlah Laporan Pengawasan dan Peredaran Benih dan Bibit	0	0	0	0	0	1 Unit	355,520,000	0 Unit	0	0 Unit	0	0 Unit	355,520,000	KPH



Tujuan	Sasaran	Kode	Program dan	Indikator Kinerja	Data Capai	Target Kinerja Program dan Kerangka Pendanaan											Unit kerja	Loka
		3.28.5	PROGRAM PENDIDIKAN DAN PELATIHAN / PENYULUHAN DAN PEMBERDAYAAN MASYARAKAT DI BIDANG KEHUTANAN	Luas Kawasan Hutan yang Dikelola Masyarakat	0	0	0	0	0	32000 Ha	622,280,000	32000 Ha	1,373,503,750	32000 Ha	1,373,503,750	32000 Ha	3,372,096,750	KPH
		3.28.5.1.01.	Pelaksanaan Penyuluhan Kehutanan Provinsi dan Pemberdayaan Masyarakat di Bidang Kehutanan	Jumlah Laporan Pelaksanaan Penyuluhan Kehutanan Provinsi dan Pemberdayaan Masyarakat di Bidang Kehutanan	0	0	0	0	0	5 Laporan	622,280,000	5 Laporan	1,373,503,750	5 Laporan	1,376,313,000	15 Laporan	3,372,096,750	KPH
		3.28.5.1.01.1	Peningkatan Kapasitas dan Kompetensi Penyuluh Kehutanan dan SDM Bidang Kehutanan	Jumlah Kegiatan Peningkatan Kapasitas Penyuluh Kehutanan	0	0	0	0	0	0 Kegiatan	0	12 Kegiatan	90,000,000	12 Kegiatan	90,184,000	24 Kegiatan	180,184,000	KPH
		3.28.5.1.01.2	Penguatan dan Pendampingan Kelembagaan Kelompok Tani Hutan	Jumlah ekonomi produktif pada KTH/KUPS	0	0	0	0	0	2 KTH	237,490,000	6 KTH/KUPS	261,840,000	6 KTH/KUPS	262,376,000	14 KTH/KUPS	761,706,000	KPH
		3.28.5.1.01.3	Penyiapan dan Pengembangan Perhutanan Sosial	Luas usaha permohonan HD, HKM, HTR, Kemitraan Kehutanan dan HA	0	0	0	0	0	3 Usulan	384,790,000	3 Unit	1,021,663,750	3 Unit	1,023,753,000	9 Unit	2,430,206,750	KPH

Tujua n	Sasar an	Kod e	Program dan	Indikator Kinerja	Data Capai	Target Kinerja Program dan Kerangka Pendanaan											Unit kerja	Lo ka
		3.28.1	PROGRAM PENUNJAN G URUSAN PEMERINT AHAN DAERAH PROVINSI		0	0	0	0	0	82%	1,334,000,00 0	83 %	1,852,042,20 0	84%	1,530,555,00 0	84%	4,716,597, 200	K P H
		3.28.1 .1.02.	Administra si Keuangan Perangkat Daerah	Jumlah Laporan Keuangan Perangkat Daerah	0	0	0	0	0	12 Lapora n	163,246,000	12 Laporan	134,880,000	12 Laporan	111,467,000	36 Lapo ran	409,593,0 00	K P H
		3.28.1 .1.02. 2	Penyediaan Administras i Pelaksanaa n Tugas ASN	Jumlah Bulan Penyediaan Administasi Pelaksanaan Tugas ASN	0	0	0	0	0	12 Bulan	163,246,000	12 Bulan	134,880,000	12 Bulan	111,467,000	36 Bulan	409,593,0 00	K P H
		3.28.1 .1.05.	Administra si Kepegawai an Perangkat Daerah	Jumlah laporan administrasi kepegawaian Perangkat Daerah	0	0	0	0	0	12 Lapora n	27,835,000	12 Laporan	111,105,000	12 Laporan	91,819,000	36 Lapo ran	230,759,0 00	K P H
		3.28.1 .1.05. 2	Pengadaan Pakaian Dinas Beserta Atribut Kelengkapannya	Jumlah Pengadaan Pakaian Dinas dan Kelengkapannya	0	0	0	0	0	31 Stell	27,835,000	52 Stell	40,645,000	52 Stell	33,590,000	135 Stell	102,070,0 00	K P H
		3.28.1 .1.05. 9	Penyeleng araan Rapat Koordinasi dan Konsultasi SKPD	Jumlah Penyelenggaraan Rapat Koordinasi dan Konsultasi SKPD	0	0	0	0	0	0 Orang	0	8 Orang	70,460,000	8 Orang	58,229,000	16 Orang	128,689,0 00	K P H
		3.28.1 .1.06.	Administra si Umum Perangkat Daerah	Jumlah bulan pelaksanaan administrasi umum Perangkat Daerah	0	0	0	0	0	12 Bulan	200,000,000	12 Bulan	374,024,765	12 Bulan	309,100,000	36 Bulan	883,124,7 65	K P H

Tujuan	Sasaran	Kode	Program dan	Indikator Kinerja	Data Capai	Target Kinerja Program dan Kerangka Pendanaan											Unit kerja	Loka	
		3.28.1.1.06.1	Penyediaan Komponen Instalasi Listrik/Penerangan Bangunan Kantor	Jumlah bulan pelaksanaan penyediaan komponen Instalasi Listrik/Penerangan Bangunan Kantor	0	0	0	0	0	0 Bulan	0	12 Bulan	7,500,000	12 Bulan	6,199,000	24 Bulan	13,699,000		KPH
		3.28.1.1.06.2	Penyediaan Peralatan dan Perlengkapan Kantor	Jumlah bulan pelaksanaan Penyediaan Peralatan dan Perlengkapan Kantor	0	0	0	0	0	0 Bulan	0	12 Bulan	27,500,000	12 Bulan	22,727,000	24 Bulan	50,227,000		KPH
		3.28.1.1.06.4	Penyediaan Bahan Logistik Kantor	Jumlah Bulan Penyediaan Bahan Logistik Kantor	0	0	0	0	0	0 Bulan	0	12 Bulan	45,624,765	12 Bulan	37,705,000	24 Bulan	83,329,765		KPH
		3.28.1.1.06.9	Penyelenggaraan Rapat Koordinasi dan Konsultasi SKPD	Jumlah Bulan Penyelenggaraan Rapat Koordinasi dan Konsultasi SKPD	0	0	0	0	12 Bulan	200,000,000	12 Bulan	293,400,000	12 Bulan	242,469,000	36 Bulan	735,869,000		KPH	
		3.28.1.1.07.	Pengadaan Barang Milik Daerah Penunjang Urusan Pemerintah Daerah	Jumlah Unit pengadaan barang milik daerah penunjang urusan Pemerintah Daerah	0	0	0	0	65 Unit	439,939,000	42 Unit	500,749,075	42 Unit	413,825,000	149 Unit	1,354,513,075		KPH	
		3.28.1.1.07.5	Pengadaan Mebel	Jumlah Unit Pengadaan Mebel	0	0	0	0	30 Unit	75,912,000	6 Unit	29,000,000	6 Unit	23,966,000	42 Unit	128,878,000		KPH	
		3.28.1.1.07.6	Penyelenggaraan Rapat Koordinasi dan Konsultasi SKPD	Jumlah Laporan penyelenggaraan rapat koordinasi dan konsultasi SKPD	0	0	0	0	28 Unit	264,027,000	28 Unit	160,380,000	28 Unit	132,540,000	84 Unit	556,947,000		KPH	

Tujuan	Sasaran	Kode	Program dan	Indikator Kinerja	Data Capai	Target Kinerja Program dan Kerangka Pendanaan											Unit kerja	Loka	
		3.28.1.1.07.9	Pengadaan Gedung Kantor atau Bangunan Lainnya	Jumlah Unit Pengadaan Gedung Kantor atau Bangunan Lainnya	0	0	0	0	0	00	100,000,000	00	0	00	0	00	100,000,000		KPH
		3.28.1.1.07.10	Pengadaan Sarana dan Prasarana Gedung Kantor atau Bangunan Lainnya	Jumlah Pengadaan/Pemeliharaan Sarana dan Prasarana Gedung	0	0	0	0	0	0 Unit	0	2 Unit	311,369,075	2 Unit	257,319,000	4 Unit	568,688,075		KPH
		3.28.1.1.08.	Penyediaan Jasa Penunjang Urusan Pemerintahan Daerah	Jumlah bulan pelaksanaan penyediaan jasa penunjang urusan Pemerintahan Daerah	0	0	0	0	0	12 Bulan	335,928,000	12 Bulan	540,671,360	12 Bulan	446,820,000	36 Bulan	1,323,419,360		KPH
		3.28.1.1.08.1	Penyediaan Jasa Surat Menyurat	Jumlah bulan pelaksanaan Penyediaan Jasa Surat Menyurat	0	0	0	0	0	0 Bulan	0	12 Bulan	5,000,000	12 Bulan	4,133,000	24 Bulan	9,133,000		KPH
		3.28.1.1.08.2	Penyediaan Jasa Komunikasi, Sumber Daya Air dan Listrik	Jumlah pelaksanaan penyediaan jasa penunjang urusan Pemerintahan Daerah	0	0	0	0	0	12 Bulan	71,100,000	12 Bulan	93,600,000	12 Bulan	77,353,000	36 Bulan	242,053,000		KPH
		3.28.1.1.08.3	Penyediaan Jasa Peralatan dan Perlengkapan Kantor	Jumlah bulan pelaksanaan jasa Peralatan dan Perlengkapan Kantor	0	0	0	0	0	12 Bulan	22,630,000	12 Bulan	30,000,000	12 Bulan	24,793,000	36 Bulan	77,423,000		KPH
		3.28.1.1.08.4	Penyediaan Jasa Pelayanan Umum Kantor	Jumlah Bulan Penyediaan Jasa Pelayanan Umum Kantor	0	0	0	0	0	12 Bulan	242,198,000	12 Bulan	412,071,360	12 Bulan	340,541,000	36 Bulan	994,810,360		KPH

Tujuan	Sasaran	Kode	Program dan Kegiatan	Indikator Kinerja	Data Capaian	Target Kinerja Program dan Kerangka Pendanaan											Unit kerja	Lokasi
						2019	2020	2021	2022	2023	Kondisi Kinerja Akhir Periode							
		3.28.1.1.09.	Pemeliharaan Barang Milik Daerah Penunjang Urusan Pemerintahan Daerah	Jumlah Unit pemeliharaan barang milik daerah penunjang urusan Pemerintahan Daerah	0	0	0	0	0	12 Unit	167,052,000	12 Unit	190,612,000	12 Unit	157,524,000	36 Unit	515,188,000	KPH
		3.28.1.1.09.2	Pemeliharaan/Rehabilitasi Gedung Kantor dan Bangunan Lainnya	Jumlah Unit pemeliharaan / rehabilitasi Gedung Kantor dan Bangunan Lainnya	0	0	0	0	0	11 Unit	167,052,000	11 Unit	190,612,000	11 Unit	157,524,000	33 Unit	515,188,000	KPH

**Tabel VI-16.** Rencana Pendanaan Program dan Kegiatan Pelayanan pada UPTD KPHP MANUBAR 2021 – 2023

Tujuan	Sasaran	Kode	Program dan Kegiatan	Indikator Kinerja Program (outcome) dan Kegiatan (Output)	Data Capaian Tahun Awal Rencana	Target Kinerja Program dan Kerangka Pendanaan											Unit kerja Peningkatan Jawa b	Lokasi	
						2019		2020		2021		2022		2023		Kondisi Kinerja Akhir Periode			
						TARGET	Rp	TARGET	Rp	TARGET	Rp	TARGET	Rp	TARGET	Rp	TARGET			Rp
Meningkatnya Peran Sektor Kehutanan terhadap Ekonomi Daerah	Meningkatkan Penerimaan PNPB Sektor Kehutanan	3.28.3	PROGRAM PENGELOLAAN HUTAN	Produksi Hasil Hutan Kayu (M3)	0	0	0	0	0	4.950.000 m3	9,248,520,000	5.000.000 m3	7,393,459,392	5.050.000 m3	7,711,686,000	15.000.000 m3	24,353,665,392	KPH	
				Produksi Hasil Hutan Bukan Kayu (Ton)						670 Ton		700 Ton		730 Ton		2100 Ton		KPH	

Tujua n	Sasar an	Kod e	Program dan	Indikator Kinerja	Data Capai	Target Kinerja Program dan Kerangka Pendanaan											Unit kerja	Lo ka	
		3.28.3 .1.01.	Pengelolaan Rencana Tata Hutan Kesatuan Pengelolaan Hutan (KPH) Kewenangan Provinsi	Jumlah Dokumen Perencanaan yang telah disusun oleh KPH	0	0	0	0	0	1 Dokumen	5,993,000,000	1 Dokumen	1,886,792,500	1 Dokumen	1,968,003,000	3 Dokumen	9,847,795,500		K P H
		3.28.3 .1.01. 3	Penyediaan dan Pemeliharaan Sarana Prasarana Operasionalisasi KPH	Penyediaan dan Pemeliharaan Sarana Prasarana Operasionalisasi KPH	0	0	0	0	0	6 Laporan	5,993,000,000	1 Laporan	1,886,792,500	1 Laporan	1968003000	8 Laporan	9,847,795,500		K P H
		3.28.3 .1.02.	Rencana Pengelolaan Kesatuan Pengelolaan Hutan kecuali pada Kesatuan Pengelolaan Hutan Konservasi (KPHK)	Jumlah Dokumen RPHJP / Revisi RPHJP yang telah disahkan	0	0	0	0	0	1 Dokumen	200,000,000	1 Dokumen	200,000,000	1 Dokumen	208,609,000	3 Dokumen	608,609,000		K P H
		3.28.3 .1.02. 1	Penyusunan Rencana Pengelolaan Kesatuan Pengelolaan Hutan	Jumlah Dokumen RPH yang sudah disusun	0	0	0	0	0	2 Dokumen	200,000,000	2 Dokumen	200,000,000	2 Dokumen	208609000	6 Dokumen	608,609,000		K P H
		3.28.3 .1.04.	Pelaksanaan Rehabilitasi di Luar Kawasan Hutan Negara	Luas rehabilitasi di Luar Kawasan Hutan Negara	0	0	0	0	0	50 Hektar	751,340,000	170 Ha	3,122,979,500	170 Ha	3,257,397,000	390 Ha	7,131,716,500		K P H
		3.28.3 .1.04. 4	Pembangunan Penghijauan Lingkungan di Luar Kawasan Hutan Negara	Luas Penghijauan Lingkungan yang ditanam dan dipelihara	0	0	0	0	0	0 Ha	751,340,000	50 Ha	3,122,979,500	50 Ha	3257397000	100 Ha	7,131,716,500		K P H

Tujuan	Sasaran	Kode	Program dan	Indikator Kinerja	Data Capai	Target Kinerja Program dan Kerangka Pendanaan											Unit kerja	Loka
		3.28.3.1.05.	Pelaksanaan Perlindungan Hutan di Hutan Lindung dan Hutan Produksi	Jumlah Tindakan Pidana Kehutanan yang Ditangani	0	0	0	0	0	1 Kasus	2,304,180,000	1 kasus	2,183,687,392	1 kasus	2,277,677,000	3 kasus	6,765,544,392	KPH
		3.28.3.1.05.1	Pencegahan dan Pembatasan Kerusakan Hutan	Jumlah laporan pencegahan dan pembatasan kerusakan hutan	0	0	0	0	0	0%	394,815,000	2 Laporan	867,000,000	2 Laporan	904317000	4 Laporan	2,166,132,000	KPH
		3.28.3.1.05.4	Koordinasi, Sinkronisasi dan Pelaksanaan Perlindungan Hutan	Jumlah Laporan Koordinasi Sinkronisasi dan Pelaksanaan Perlindungan Hutan	0	0	0	0	0	2 Laporan	200,000,000	2 Laporan	225,347,392	2 Laporan	235047000	6 Laporan	660,394,392	KPH
		3.28.3.1.05.5	Koordinasi, Sinkronisasi dan Pelaksanaan Pencegahan /Penanggulangan Kebakaran Hutan dan Lahan	Jumlah laporan koordinasi, sinkronisasi dan pelaksanaan pencegahan/penanggulangan kebakaran hutan dan lahan	0	0	0	0	0	5 Laporan	1,709,365,000	5 Laporan	1,091,340,000	5 Laporan	1138313000	15 Laporan	3,939,018,000	KPH
		3.28.5	PROGRAM PENDIDIKAN DAN PELATIHAN / PENYULUHAN DAN PEMBERDAYAAN MASYARAKAT DI BIDANG KEHUTANAN	Luas Kawasan Hutan yang Dikelola Masyarakat	0	0	0	0	0	32000 Ha	644,480,000	32000 Ha	1,082,888,000	32000 Ha	1,085,103,000	32000 Ha	2,812,471,000	KPH

Tujuan	Sasaran	Kode	Program dan	Indikator Kinerja	Data Capai	Target Kinerja Program dan Kerangka Pendanaan											Unit kerja	Loka
		3.28.5.1.01.	Pelaksanaan Penyuluhan Kehutanan Provinsi dan Pemberdayaan Masyarakat di Bidang Kehutanan	Jumlah Laporan Pelaksanaan Penyuluhan Kehutanan Provinsi dan Pemberdayaan Masyarakat di Bidang Kehutanan	0	0	0	0	0	2 Laporan	644,480,000	7 Laporan	1,082,888,000	7 Laporan	1,085,103,000	16 Laporan	2,812,471,000	KPH
		3.28.5.1.01.2	Penguatan dan Pendampingan Kelembagaan Kelompok Tani Hutan	Jumlah ekonomi produktif pada KTH/KUPS	0	0	0	0	0	2 KTH/KUPS	267,495,000	5 KTH	720,200,000	5 KTH	721673000	12 KTH	1,709,368,000	KPH
		3.28.5.1.01.3	Penyiapan dan Pengembangan Perhutanan Sosial	Luas usaha permohonan HD, HKm, HTR, Kemitraan Kehutanan dan HA	0	0	0	0	0	2 Unit	376,985,000	2 Unit	362,688,000	2 Unit	363430000	6 Unit	1,103,103,000	KPH
				Jumlah Unit usaha kelompok perhutanan sosial	0	0	0	0	0	15 Ha	0	10 Ha	0	10 Ha	0	35 Ha	0	KPH
		3.28.1	PROGRAM PENUNJANG URUSAN PEMERINTAHAN DAERAH PROVINSI		0	0	0	0	0	82%	1,368,000,000	83 %	2,324,958,108	84%	1,921,376,000	84%	5,614,334,108	KPH
		3.28.1.1.02.	Administrasi Keuangan Perangkat Daerah	Jumlah Laporan Keuangan Perangkat Daerah	0	0	0	0	0	12 Laporan	114,600,000	12 Laporan	134,880,000	12 Laporan	111,467,000	36 Laporan	360,947,000	KPH



Tujua n	Sasar an	Kod e	Program dan	Indikator Kinerja	Data Capai	Target Kinerja Program dan Kerangka Pendanaan											Unit kerja	Lo ka
		3.28.1 .1.02. 2	Penyediaan Administras i Pelaksanaa n Tugas ASN	Jumlah Bulan Penyediaan Administrasi Pelaksanaan Tugas ASN	0	0	0	0	0	12 Bulan	114,600,000	12 Bulan	134,880,000	12 Bulan	111467000	36 Bulan	360,947,0 00	K P H
		3.28.1 .1.05.	Administra si Kepegawai an Perangkat Daerah	Jumlah laporan administrasi kepegawaian Perangkat Daerah	0	0	0	0	0	12 Laporan	99,640,000	12 Laporan	165,000,000	12 Laporan	136,359,000	36 Laporan	400,999,0 00	K P H
		3.28.1 .1.05. 2	Pengadaan Pakaian Dinas Beserta Atribut Kelengkapannya	Jumlah Pengadaan Pakaian Dinas dan Kelengkapannya	0	0	0	0	0	54 stel	47,440,000	23 stel	69,000,000	23 stel	57023000	100 stel	173,463,0 00	K P H
		3.28.1 .1.05. 9	Penyeleng araan Rapat Koordinasi dan Konsultasi SKPD	Jumlah Penyelenggaraan Rapat Koordinasi dan Konsultasi SKPD	0	0	0	0	0	6 orang	52,200,000	16 orang	96,000,000	16 orang	79336000	38 orang	227,536,0 00	K P H
		3.28.1 .1.06.	Administra si Umum Perangkat Daerah	Jumlah bulan pelaksanaan administrasi umum Perangkat Daerah	0	0	0	0	0	12 Bulan	297,583,412	12 Bulan	856,424,876	12 Bulan	707,760,000	36 Bulan	1,861,768, 288	K P H
		3.28.1 .1.06. 1	Penyediaan Komponen Instalasi Listrik/Penerangan Bangunan Kantor	Jumlah bulan pelaksanaan penyediaan Komponen Instalasi Listrik/Penerangan Bangunan Kantor	0	0	0	0	0	12 Bulan	15,294,000	12 Bulan	20,000,000	12 Bulan	16529000	36 Bulan	51,823,00 0	K P H
		3.28.1 .1.06. 2	Penyediaan Peralatan dan Perlengkap an Kantor	Jumlah bulan pelaksanaan Penyediaan Peralatan dan Perlengkapan Kantor	0	0	0	0	0	12 Bulan	37,652,912	12 Bulan	104,200,000	12 Bulan	86112000	36 Bulan	227,964,9 12	K P H

Tujuan	Sasaran	Kode	Program dan	Indikator Kinerja	Data Capai	Target Kinerja Program dan Kerangka Pendanaan											Unit kerja	Loka	
		3.28.1.1.06.3	Penyediaan Peralatan Rumah Tangga	Jumlah bulan pelaksanaan Penyediaan Peralatan Rumah Tangga	0	0	0	0	0	12 Bulan	13,456,500	12 Bulan	17,000,000	12 Bulan	14049000	36 Bulan	44,505,500		KPH
		3.28.1.1.06.4	Penyediaan Bahan Logistik Kantor	Jumlah Bulan Penyediaan Bahan Logistik Kantor	0	0	0	0	0	12 Bulan	31,480,000	12 Bulan	61,024,876	12 Bulan	50432000	36 Bulan	142,936,876		KPH
		3.28.1.1.06.5	Penyediaan Barang Cetak dan Pengandaan	Jumlah Barang Cetak dan Pengandaan	0	0	0	0	0	12 Bulan	8,700,000	0 Bulan	0	0 Bulan	0	12 Bulan	8,700,000		KPH
		3.28.1.1.06.9	Penyelenggaraan Rapat Koordinasi dan Konsultasi SKPD	Jumlah Bulan Penyelenggaraan Rapat Koordinasi dan Konsultasi SKPD	0	0	0	0	0	12 Bulan	191,000,000	12 Bulan	654,200,000	12 Bulan	540638000	36 Bulan	1,385,838,000		KPH
		3.28.1.1.07.	Pengadaan Barang Milik Daerah Penunjang Urusan Pemerintah Daerah	Jumlah Unit pengadaan barang milik daerah penunjang urusan Pemerintah Daerah	0	0	0	0	0	73 Unit	365,700,000	0 Unit	0	0 Unit	0	73 Unit	365,700,000		KPH
		3.28.1.1.07.5	Pengadaan Mebel	Jumlah Unit Pengadaan Mebel	0	0	0	0	0	42 Unit	84,400,000	0 Unit	0	0 Unit	0	42 Unit	84,400,000		KPH
		3.28.1.1.07.6	Penyelenggaraan Rapat Koordinasi dan Konsultasi SKPD	Jumlah Laporan penyelenggaraan rapat koordinasi dan konsultasi SKPD	0	0	0	0	0	31 Unit	281,300,000	0 Unit	0	0 Unit	0	31 Unit	281,300,000		KPH

Tujuan	Sasaran	Kode	Program dan	Indikator Kinerja	Data Capai	Target Kinerja Program dan Kerangka Pendanaan											Unit kerja	Loka
		3.28.1.1.08.	Penyediaan Jasa Penunjang Urusan Pemerintahan Daerah	Jumlah bulan pelaksanaan penyediaan jasa penunjang urusan Pemerintahan Daerah	0	0	0	0	0	12 Bulan	361,498,088	12 Bulan	760,903,232	12 Bulan	628,820,000	36 Bulan	1,751,221,320	KPH
		3.28.1.1.08.2	Penyediaan Jasa Komunikasi, Sumber Daya Air dan Listrik	Jumlah pelaksanaan penyediaan jasa penunjang urusan Pemerintahan Daerah	0	0	0	0	0	12 Bulan	116,400,000	12 Bulan	153,400,000	12 Bulan	126772000	36 Bulan	396,572,000	KPH
		3.28.1.1.08.3	Penyediaan Jasa Peralatan dan Perlengkapan Kantor	Jumlah bulan pelaksanaan jasa Peralatan dan Perlengkapan Kantor	0	0	0	0	0	12 Bulan	2,325,000	12 Bulan	22,000,000	12 Bulan	18182000	36 Bulan	42,507,000	KPH
		3.28.1.1.08.4	Penyediaan Jasa Pelayanan Umum Kantor	Jumlah Bulan Penyediaan Jasa Pelayanan Umum Kantor	0	0	0	0	0	12 Bulan	242,773,088	12 Bulan	585,503,232	12 Bulan	483866000	36 Bulan	1,312,142,320	KPH
		3.28.1.1.09.	Pemeliharaan Barang Milik Daerah Penunjang Urusan Pemerintahan Daerah	Jumlah Unit pemeliharaan barang milik daerah penunjang urusan Pemerintahan Daerah	0	0	0	0	0	11 Unit	128,978,500	11 Unit	407,750,000	11 Unit	336,970,000	33 Unit	873,698,500	KPH
		3.28.1.1.09.1	Penyediaan Jasa Pemeliharaan, Biaya Pemeliharaan dan Pajak Kendaraan Perorangan Dinas atau Kendaraan Dinas Jabatan	Jumlah Unit kendaraan jabatan yang dipelihara	0	0	0	0	0	1 Unit	1,500,000	1 Unit	3,000,000	1 Unit	2,480,000	3 Unit	6,980,000	KPH

Tujuan	Sasaran	Kode	Program dan Kegiatan	Indikator Kinerja	Data Capaian	Target Kinerja Program dan Kerangka Pendanaan											Unit kerja	Lokasi
						2019	2020	2021	2022	2023	Kondisi Kinerja Akhir Periode							
		3.28.1.1.09.2	Penyediaan Jasa Pemeliharaan, Biaya Pemeliharaan, Pajak dan Perizinan Kendaraan Dinas Operasional atau Lapangan	Jumlah Unit Penyediaan Jasa Pemeliharaan, Biaya Pemeliharaan, Pajak dan Perizinan Kendaraan Dinas Operasional atau Lapangan	0	0	0	0	0	10 Unit	8,150,000	10 Unit	31,500,000	10 Unit	26,032,000	30 Unit	65,682,000	KPH
		3.28.1.1.09.6	Pemeliharaan Peralatan dan Mesin Lainnya	Jumlah Pemeliharaan Peralatan dan Mesin Lainnya	0	0	0	0	0	12 Bulan	119,328,500	12 Bulan	373,250,000	12 Bulan	308,458,000	36 Bulan	801,036,500	KPH

**Tabel VI-17.** Rencana Pendanaan Program dan Kegiatan Pelayanan pada UPTD KPH KELINJAU 2019 – 2023

Tujuan	Sasaran	Kode	Program dan Kegiatan	Indikator Kinerja Program (outcome) dan Kegiatan (Output)	Data Capaian Tahun Awal Rencana	Target Kinerja Program dan Kerangka Pendanaan											Unit kerja Penanggung Jawab	Lokasi	
						2019		2020		2021		2022		2023		Kondisi Kinerja Akhir Periode			
						TARGET	Rp	TARGET	Rp	TARGET	Rp	TARGET	Rp	TARGET	Rp	TARGET			Rp

Tujua n	Sasar an	Kod e	Program dan	Indikator Kinerja	Data Capai	Target Kinerja Program dan Kerangka Pendanaan											Unit kerja	Lo ka		
Meningkatnya Peran Sektor Kehutanan terhadap Ekonomi Daerah	Meningkatkan Penerimaan PNBP Sektor Kehutanan	3.28.3	PROGRAM PENGELOLAAN HUTAN	Produksi Hasil Hutan Kayu (M3)	0	0	0	0	0	4.950.000 m3	8,150,000,000	5.000.000 m3	8,114,369,000	5.050.000 m3	8,463,630,000	15.000.000 m3	24,727,999,000		KPH	
				Produksi Hasil Hutan Bukan Kayu (Ton)						670 Ton		700 Ton				2100 Ton			KPH	
		3.28.3.1.01.	Pengelolaan Rencana Tata Hutan Kesatuan Pengelolaan Hutan (KPH) Kewenangan Provinsi	Jumlah Dokumen Perencanaan yang telah disusun oleh KPH	0	0	0	0	0	1 Dokumen	1,250,000,000	1 Dokumen	1,029,923,000	1 Dokumen	1,074,254,000	3 Dokumen	3,354,177,000			KPH
		3.28.3.1.01.2	Pembagian Blok/Petak Pengelolaan Hutan Kesatuan Pengelolaan Hutan	Pembagian Blok/Petak Pengelolaan Hutan Kesatuan Pengelolaan Hutan	0	0	0	0	0	0 Laporan	0	22 Laporan	446,704,000	22 Laporan	465,931,000	44 Laporan	912,635,000			KPH
		3.28.3.1.01.3	Penyediaan dan Pemeliharaan Sarana Prasarana Operasionalisasi KPH	Penyediaan dan Pemeliharaan Sarana Prasarana Operasionalisasi KPH	0	0	0	0	0	16 Laporan	1,250,000,000	4 Laporan	340,219,000	4 Laporan	354,863,000	24 Laporan	1,945,082,000			KPH
		3.28.3.1.01.4	Koordinasi dan Sinkronisasi Usulan Perubahan Fungsi dan Peruntukan Hutan	Jumlah Laporan Koordinasi dan Sinkronisasi Usulan Perubahan Fungsi dan Peruntukan Hutan	0	0	0	0	0	0 laporan	0	13 laporan	243,000,000	13 laporan	253,460,000	26 laporan	496,460,000			KPH

Tujua n	Sasar an	Kod e	Program dan	Indikator Kinerja	Data Capai	Target Kinerja Program dan Kerangka Pendanaan												Unit kerja	Lo ka
		3.28.3 .1.03.	Pemanfaat an Hutan di Kawasan Hutan Produksi dan Hutan Lindung	Luas Areal Pemanfaatan Hutan di kawasan hutan produksi dan hutan lindung yang dapat dikelola	0	0	0	0	0	94000 Ha	200,000,000	94000 Ha	2,153,206,00 0	94000 Ha	2,245,885,00 0	282000 Ha	4,599,091, 000		K P H
		3.28.3 .1.03. 1	Penyediaan Data dan Informasi Wilayah Usaha di Kawasan Hutan Produksi	Jumlah Dokumen Data dan Informasi Wilayah Usaha di Kawasan Hutan Produksi	0	0	0	0	0	0 dokumen	0	14 dokumen	178,941,000	14 dokume n	186,643,000	28 doku men	365,584,0 00		K P H
		3.28.3 .1.03. 2	Penyediaan Data dan Informasi Wilayah Usaha di Kawasan Hutan Lindung	Jumlah Dokumen Data dan Informasi Wilayah Usaha di Kawasan Hutan Lindung	0	0	0	0	0	0 dokumen	0	2 dokumen	152,725,000	2 dokumen	159,299,000	4 dokumen	312,024,0 00		K P H
		3.28.3 .1.03. 4	Koordinasi dan Sinkronisasi Pengendali an Izin Usaha atau Kerjasama Pemanfaata n di Kawasan Hutan Produksi	Jumlah Izin Usaha atau Kerjasama Pemanfaatan di Kawasan Hutan Produksi yang Dikendalikan	0	0	0	0	0	0 Unit Manajeme n	0	16 Unit Manajemen	230,040,000	16 Unit Manajemen	239,942,000	32 Unit Manajem en	469,982,0 00		K P H
		3.28.3 .1.03. 8	Pelaksanaa n Pemanfaata n Hutan di KPH	Jumlah Kegiatan Pemanfaatan Hutan di KPH	0	0	0	0	0	6 Kegiatan	200,000,000	16 Kegiatan	594,000,000	16 Kegiatan	619,567,000	38 Kegiat an	1,413,567, 000		K P H
		3.28.3 .1.03. 9	Pengemban gan Pemanfaata n Hasil Hutan Kayu, Hasil Hutan Bukan Kayu dan/atau Jasa Lingkungan	Jumlah Pengembangan Pemanfaatan Hasil Hutan Kayu, Hasil Hutan Bukan Kayu dan/atau Jasa Lingkungan	0	0	0	0	0	0 Kegiatan	0	4 Kegiatan	997,500,000	4 Kegiatan	1,040,434,00 0	8 Kegiatan	2,037,934, 000		K P H

Tujuan	Sasaran	Kode	Program dan	Indikator Kinerja	Data Capai	Target Kinerja Program dan Kerangka Pendanaan											Unit kerja	Loka	
		3.28.3.1.04.	Pelaksanaan Rehabilitasi di Luar Kawasan Hutan Negara	Luas rehabilitasi di Luar Kawasan Hutan Negara	0	0	0	0	0	200 Ha	3,750,000,000	200 Ha	2,469,792,000	200 Ha	2,576,096,000	600 Ha	8,795,888,000		KPH
		3.28.3.1.04.1	Penyusunan Rencana Tahunan Rehabilitasi Lahan (RTnRL)	Jumlah Dokumen RTnRL yang disusun	0	0	0	0	0	1 Laporan	3,325,000,000	4 Dokumen	194,300,000	4 Dokumen	202,663,000	9 Dokumen	3,721,963,000		KPH
		3.28.3.1.04.2	Pembangunan Hutan Rakyat di Luar Kawasan Hutan Negara	Luas Hutan Rakyat yang ditanam dan dipelihara	0	0	0	0	0	0 Hektar	0	25 Hektar	1,379,600,000	25 Hektar	1,438,980,000	50 Hektar	2,818,580,000		KPH
		3.28.3.1.04.4	Pembangunan Penghijauan Lingkungan di Luar Kawasan Hutan Negara	Luas Penghijauan Lingkungan yang ditanam dan dipelihara	0	0	0	0	0	1 Laporan	425,000,000	50 Hektar	895,892,000	50 Hektar	934,453,000	101 Hektar	2,255,345,000		KPH
		3.28.3.1.05.	Pelaksanaan Perlindungan Hutan di Hutan Lindung dan Hutan Produksi	Jumlah Tindakan Pidana Kehutanan yang Ditangani	0	0	0	0	0	2 Kasus	2,800,000,000	3 Kasus	2,312,398,000	3 Kasus	2,411,929,000	8 Kasus	7,524,327,000		KPH
		3.28.3.1.05.1	Pencegahan dan Pembatasan Kerusakan Hutan	Jumlah laporan pencegahan dan pembatasan kerusakan hutan	0	0	0	0	0	7 Laporan	200,000,000	18 Laporan	499,985,000	18 Laporan	521,506,000	43 Laporan	1,221,491,000		KPH

Tujuan	Sasaran	Kode	Program dan	Indikator Kinerja	Data Capai	Target Kinerja Program dan Kerangka Pendanaan												Unit kerja	Loka
		3.28.3 .1.05. 2	Pencegahan dan Pembatasan Kerusakan Kawasan Hutan	Jumlah laporan pencegahan dan pembatasan kerusakan kawasan hutan	0	0	0	0	0	0	0	12 Laporan	199,983,000	12 Laporan	208,591,000	24 Laporan	408,574,000		KPH
		3.28.3 .1.05. 4	Koordinasi, Sinkronisasi dan Pelaksanaan Perlindungan Hutan	Jumlah Laporan Koordinasi Sinkronisasi dan Pelaksanaan Perlindungan Hutan	0	0	0	0	0	15 Laporan	700,000,000	8 Laporan	118,800,000	8 Laporan	123,914,000	31 Laporan	942,714,000		KPH
		3.28.3 .1.05. 5	Koordinasi, Sinkronisasi dan Pelaksanaan Pencegahan/ Penanggulangan Kebakaran Hutan dan Lahan	Jumlah laporan koordinasi, sinkronisasi dan pelaksanaan pencegahan/ penanggulangan kebakaran hutan dan lahan	0	0	0	0	0	76 Laporan	1,900,000,000	60 Laporan	1,493,630,000	60 Laporan	1,557,918,000	196 Laporan	4,951,548,000		KPH
		3.28.3 .1.09	Perbenihan Tanaman Hutan	Jumlah SK Pengada dan Pengedar Benih/Bibit terdaftar; Sertifikat Sumber Benih dan Laporan	0	0	0	0	0	0 Sk pengada pengedar	150,000,000	5 Sk pengada pengedar	149,050,000	5 Sk pengada pengedar	155,466,000	10 Sk pengada pengedar	454,516,000		KPH
		3.28.3 .1.09. 1	Penetapan Pengadaan Benih dan Pengedar Benih dan/atau Terdaftar	Jumlah pengada pengedar benih/bibit terdaftar yang diterbitkan	0	0	0	0	0	0 Pengada/Pengedar	0	5 Pengada/Pengedar	149,050,000	5 Pengada/Pengedar	155,466,000	10 Pengada/Pengedar	304,516,000		KPH
		3.28.3 .1.09. 5	Pengawasan Peredaran Benih dan/atau Bibit	Jumlah Laporan Pengawasan dan Peredaran Benih dan Bibit	0	0	0	0	0	4 Laporan	150,000,000	0 Laporan	0	0 Laporan	0	4 Laporan	150,000,000		KPH



Tujuan	Sasaran	Kode	Program dan	Indikator Kinerja	Data Capai	Target Kinerja Program dan Kerangka Pendanaan											Unit kerja	Loka
		3.28.5	PROGRAM PENDIDIKAN DAN PELATIHAN / PENYULUHAN DAN PEMBERDAYAAN MASYARAKAT DI BIDANG KEHUTANAN	Luas Kawasan Hutan yang Dikelola Masyarakat	0	0	0	0	0	32000 Ha	500,000,000	32000 Ha	698,320,000	32000 Ha	698,320,000	32000 Ha	1,898,068,000	KPH
		3.28.5.1.01.	Pelaksanaan Penyuluhan Kehutanan Provinsi dan Pemberdayaan Masyarakat di Bidang Kehutanan	Jumlah Laporan Pelaksanaan Penyuluhan Kehutanan Provinsi dan Pemberdayaan Masyarakat di Bidang Kehutanan	0	0	0	0	0	10 Laporan	500,000,000	8 Laporan	698,320,000	8 Laporan	699,748,000	26 Laporan	1,898,068,000	KPH
		3.28.5.1.01.1	Peningkatan Kapasitas dan Kompetensi Penyuluh Kehutanan dan SDM Bidang Kehutanan	Jumlah Kegiatan Peningkatan Kapasitas Penyuluh Kehutanan	0	0	0	0	0	11 Laporan	300,000,000	0 Laporan	0	0 Laporan	0	11 Laporan	300,000,000	KPH
		3.28.5.1.01.2	Penguatan dan Pendampingan Kelembagaan Kelompok Tani Hutan	Jumlah ekonomi produktif pada KTH/KUPS	0	0	0	0	0	4 KTH	0	4 KTH/KUPS	298,360,000	4 KTH/KUPS	298,970,000	12 KTH/KUPS	597,330,000	KPH
		3.28.5.1.01.3	Penyiapan dan Pengembangan Perhutanan Sosial	Luas usaha permohonan HD, HKm, HTR, Kemitraan Kehutanan dan HA	0	0	0	0	0	3 Usulan	200,000,000	6 Unit	399,960,000	6 Unit	400,778,000	15 Unit	1,000,738,000	KPH

Tujua n	Sasar an	Kod e	Program dan	Indikator Kinerja	Data Capai	Target Kinerja Program dan Kerangka Pendanaan												Unit kerja	Lo ka
				Jumlah Unit usaha kelompok perhutanan sosial	0	0	0	0	0	0 Ha	0	2000 Ha	0	2000 Ha	0	4000 Ha	0		K P H
		3.28.1	PROGRAM PENUNJANG URUSAN PEMERINTAHAN DAERAH PROVINSI		0	0	0	0	0	82%	1,368,000,000	83 %	1,938,320,000	84%	1,601,854,000	84%	4,908,174,000		K P H
		3.28.1.1.02.	Administrasi Keuangan Perangkat Daerah	Jumlah Laporan Keuangan Perangkat Daerah	0	0	0	0	0	12 Laporan	348,000,000	12 Laporan	136,320,000	12 Laporan	112,657,000	36 Laporan	596,977,000		K P H
		3.28.1.1.02.2	Penyediaan Administrasi Pelaksanaan Tugas ASN	Jumlah Bulan Penyediaan Administrasi Pelaksanaan Tugas ASN	0	0	0	0	0	12 Bulan	348,000,000	12 Bulan	136,320,000	12 Bulan	112,657,000	36 Bulan	596,977,000		K P H
		3.28.1.1.05.	Administrasi Kepegawaian Perangkat Daerah	Jumlah laporan administrasi kepegawaian Perangkat Daerah	0	0	0	0	0	5 Laporan	176,852,000	12 Laporan	239,990,000	12 Laporan	198,331,000	29 Laporan	615,173,000		K P H
		3.28.1.1.05.2	Pengadaan Pakaian Dinas Beserta Atribut Kelengkapannya	Jumlah Pengadaan Pakaian Dinas dan Kelengkapannya	0	0	0	0	0	25 Stell	22,916,000	15 5 Stell	119,990,000	15 5 Stell	99,161,000	55 5 Stell	242,067,000		K P H
		3.28.1.1.05.4	Koordinasi dan Pelaksanaan Sistem Informasi Kepegawaian	Jumlah Koordinasi dan Pelaksanaan Sistem Informasi Kepegawaian	0	0	0	0	0	16 Laporan	153,936,000	5 Laporan	50,000,000	5 Laporan	41,321,000	26 Laporan	245,257,000		K P H

Tujua n	Sasar an	Kod e	Program dan	Indikator Kinerja	Data Capai	Target Kinerja Program dan Kerangka Pendanaan											Unit kerja	Lo ka
		3.28.1 .1.05. 9	Penyelenggaraan Rapat Koordinasi dan Konsultasi SKPD	Jumlah Penyelenggaraan Rapat Koordinasi dan Konsultasi SKPD	0	0	0	0	0	0 Orang	0	8 Orang	70,000,000	8 Orang	57,849,000	16 Orang	127,849,000	K P H
		3.28.1 .1.06.	Administrasi Umum Perangkat Daerah	Jumlah bulan pelaksanaan administrasi umum Perangkat Daerah	0	0	0	0	0	12 Bulan	192,260,000	12 Bulan	596,248,160	12 Bulan	492,749,000	36 Bulan	1,281,257,160	K P H
		3.28.1 .1.06. 1	Penyediaan Komponen Instalasi Listrik/Penerangan Bangunan Kantor	Jumlah bulan pelaksanaan penyediaan komponen Instalasi Listrik/Penerangan Bangunan Kantor	0	0	0	0	0	0 Bulan	0	11 Bulan	24,968,280	11 Bulan	20,635,000	22 Bulan	45,603,280	K P H
		3.28.1 .1.06. 2	Penyediaan Peralatan dan Perlengkapan Kantor	Jumlah bulan pelaksanaan Penyediaan Peralatan dan Perlengkapan Kantor	0	0	0	0	0	0 Bulan	0	11 Bulan	60,500,000	11 Bulan	49,998,000	22 Bulan	110,498,000	K P H
		3.28.1 .1.06. 3	Penyediaan Peralatan Rumah Tangga	Jumlah bulan pelaksanaan Penyediaan Peralatan Rumah Tangga	0	0	0	0	0	0 Bulan	0	11 Bulan	32,500,000	11 Bulan	26,859,000	22 Bulan	59,359,000	K P H
		3.28.1 .1.06. 4	Penyediaan Bahan Logistik Kantor	Jumlah Bulan Penyediaan Bahan Logistik Kantor	0	0	0	0	0	0 Bulan	0	12 Bulan	38,879,880	12 Bulan	32,131,000	24 Bulan	71,010,880	K P H
		3.28.1 .1.06. 5	Penyediaan Barang Cetak dan Penggandaan	Jumlah Barang Cetak dan Penggandaan	0	0	0	0	0	0 Bulan	0	12 Bulan	20,000,000	12 Bulan	16,529,000	24 Bulan	36,529,000	K P H

Tujua n	Sasar an	Kod e	Program dan	Indikator Kinerja	Data Capai	Target Kinerja Program dan Kerangka Pendanaan											Unit kerja	Lo ka
		3.28.1 .1.06. 9	Penyelenggaraan Rapat Koordinasi dan Konsultasi SKPD	Jumlah Bulan Penyelenggaraan Rapat Koordinasi dan Konsultasi SKPD	0	0	0	0	0	11 Laporan	192,260,000	12 Bulan	419,400,000	12 Bulan	346,597,000	35 Bulan	958,257,000	K P H
		3.28.1 .1.07.	Pengadaan Barang Milik Daerah Penunjang Urusan Pemerintahan Daerah	Jumlah Unit pengadaan barang milik daerah penunjang urusan Pemerintahan Daerah	0	0	0	0	0	12 Unit	153,400,000	2 Unit	214,150,000	2 Unit	176,976,000	16 Unit	544,526,000	K P H
		3.28.1 .1.07. 6	Penyelenggaraan Rapat Koordinasi dan Konsultasi SKPD	Jumlah Laporan penyelenggaraan rapat koordinasi dan konsultasi SKPD	0	0	0	0	0	18 Unit	153,400,000	4 Unit	14,650,000	4 Unit	12,107,000	26 Unit	180,157,000	K P H
		3.28.0 1.1.07 .11	Pengadaan Sarana dan Prasarana Pendukung Gedung Kantor atau Bangunan Lainnya	Tersedianya Sarana dan Prasarana Pendukung Gedung Kantor atau Bangunan Lainnya	0	0	0	0	0	0 Unit	0	15 Unit	199,500,000	15 Unit	164,869,000	30 Unit	364,369,000	K P H
		3.28.1 .1.08.	Penyediaan Jasa Penunjang Urusan Pemerintahan Daerah	Jumlah bulan pelaksanaan penyediaan jasa penunjang urusan Pemerintahan Daerah	0	0	0	0	0	12 Bulan	396,238,000	12 Bulan	485,271,840	12 Bulan	401,034,000	36 Bulan	1,282,543,840	K P H
		3.28.1 .1.08. 2	Penyediaan Jasa Komunikasi, Sumber Daya Air dan Listrik	Jumlah pelaksanaan penyediaan jasa penunjang urusan Pemerintahan Daerah	0	0	0	0	0	12 bulan	79,907,312	12 Bulan	80,000,000	12 Bulan	66,113,000	36 Bulan	226,020,312	K P H
		3.28.1 .1.08. 4	Penyediaan Jasa Pelayanan Umum Kantor	Jumlah Bulan Penyediaan Jasa Pelayanan Umum Kantor	0	0	0	0	0	12 Bulan	316,330,688	12 Bulan	405,271,840	12 Bulan	334,921,000	36 Bulan	1,056,523,528	K P H

Tujuan	Sasaran	Kode	Program dan	Indikator Kinerja	Data Capai	Target Kinerja Program dan Kerangka Pendanaan											Unit kerja	Loka
		3.28.1.1.09.	Pemeliharaan Barang Milik Daerah Penunjang Urusan Pemerintahan Daerah	Jumlah Unit pemeliharaan barang milik daerah penunjang urusan Pemerintahan Daerah	0	0	0	0	0	14 Unit	101,250,000	22 Unit	266,340,000	22 Unit	220,107,000	58 Unit	587,697,000	KPH
		3.28.1.1.09.1	Pemeliharaan Barang Milik Daerah Penunjang Urusan Pemerintahan Daerah	Jumlah Pemeliharaan/Rehabilitasi Sarana dan Prasarana Pendukung Gedung Kantor atau Bangunan Lainnya	0	0	0	0	0	12 Unit	31,150,000	0 Unit	0	0 Unit	0	12 Unit	31,150,000	KPH
		3.28.1.1.09.2	Penyediaan Jasa Pemeliharaan, Biaya Pemeliharaan, Pajak dan Perizinan Kendaraan Dinas Operasional atau Lapangan	Jumlah Unit Penyediaan Jasa Pemeliharaan, Biaya Pemeliharaan, Pajak dan Perizinan Kendaraan Dinas Operasional atau Lapangan	0	0	0	0	0	0 Unit	0	22 Unit	125,550,000	22 Unit	103,756,000	44 Unit	229,306,000	KPH
		3.28.1.1.09.6	Pemeliharaan Peralatan dan Mesin Lainnya	Jumlah Pemeliharaan Peralatan dan Mesin Lainnya	0	0	0	0	0	0 Bulan	0	12 Bulan	140,790,000	12 Bulan	116,351,000	24 Bulan	257,141,000	KPH
		3.28.1.1.09.9	Pemeliharaan/Rehabilitasi Gedung Kantor dan Bangunan Lainnya	Jumlah unit pemeliharaan / rehabilitasi Gedung Kantor dan Bangunan Lainnya	0	0	0	0	0	1 Unit	65,100,000	0 Unit	0	0 Unit	0	1 Unit	65,100,000	KPH
		3.28.1.1.09.11	Pemeliharaan/Rehabilitasi Sarana dan Prasarana Pendukung Gedung Kantor atau Bangunan Lainnya	Jumlah Unit Pemeliharaan/Rehabilitasi Sarana dan Prasarana Pendukung Gedung Kantor	0	0	0	0	0	1 Unit	5,000,000	0 Unit	0	0 Unit	0	1 Unit	5,000,000	KPH

**Tabel VI-18.** Rencana Pendanaan Program dan Kegiatan Pelayanan pada UPTD KPHP DELTA MAHAKAM 2019 – 2023

Tujua n	Sasar an	Kode	Program dan Kegiatan	Indikator Kinerja Program (outcome) dan Kegiatan (Output)	Data Capai an Tahun Awal Renca na	Target Kinerja Program dan Kerangka Pendanaan											Unit kerja Pena nggu ng Jawa b	Lo ka si	
						2019		2020		2021		2022		2023		Kondisi Kinerja Akhir Periode			
						TAR GET	Rp	TAR GET	Rp	TARGET	Rp	TARGET	Rp	TARGET	Rp	TARGET			Rp
Mening katnya Peran Sektor Kehuta nan terhada p Ekonom i Daerah	Mening katkan Peneri maan PNBP Sektor Kehuta nan	3.28.3	PROGRAM PENGELOLA AN HUTAN	Produksi Hasil Hutan Kayu (M3)	0	0	0	0	0	4.950.000 m3	9,800,000,00 0	5.000.000 m3	7,171,000,00 0	5.050.000 m3	7,479,656,00 0	15.000.0 00 m3	24,450,65 6,000		K P H
				Produksi Hasil Hutan Bukan Kayu (Ton)						670 Ton		700 Ton		730 Ton		2100 Ton			K P H
		3.28.3 .1.01.	Pengelolaa n Rencana Tata Hutan Kesatuan Pengelolaa n Hutan (KPH) Kewenanga n Provinsi	Jumlah Dokumen Perencanaan yang telah disusun oleh KPH	0	0	0	0	0	1 Dokumen	400,000,000	1 Dokumen	1,937,080,00 0	1 Dokumen	2,020,456,00 0	3 Dokumen	4,357,536, 000		K P H
		3.28.3 .1.01. 1	Penyusuna n Rancang Bangun Tata Hutan Wilayah Kesatuan Pengelolaa n Hutan	Jumlah Dokumen Penyusunan RPHJP dan RPHJPD	0	0	0	0	0	1 Dokumen	0	2 Dokumen	250,000,000	2 Dokumen	260,761,000	5 Dokumen	510,761,0 00		K P H

Tujua n	Sasar an	Kod e	Program dan	Indikator Kinerja	Data Capai	Target Kinerja Program dan Kerangka Pendanaan											Unit kerja	Lo ka	
		3.28.3 .1.01. 3	Penyediaan dan Pemeliharaan Sarana Prasarana Operasionalisasi KPH	Penyediaan dan Pemeliharaan Sarana Prasarana Operasionalisasi KPH	0	0	0	0	0	1 Laporan	400,000,000	1 Laporan	1,687,080,000	1 Laporan	1,759,695,000	3 Laporan	3,846,775,000		K P H
		3.28.3 .1.02.	Rencana Pengelolaan Kesatuan Pengelolaan Hutan kecuali pada Kesatuan Pengelolaan Hutan Konservasi (KPHK)	Jumlah Dokumen RPHJP / Revisi RPHJP yang telah disahkan	0	0	0	0	0	1 Dokumen	5,300,000,000	1 Dokumen	145,000,000	1 Dokumen	151,242,000	3 Dokumen	5,596,242,000		K P H
		3.28.3 .1.02. 1	Penyusunan Rencana Pengelolaan Kesatuan Pengelolaan Hutan	Jumlah Dokumen RPH yang sudah disusun	0	0	0	0	0	1 dokumen	5,300,000,000	1 Dokumen	145,000,000	1 Dokumen	151,242,000	3 Dokumen	5,596,242,000		K P H
		3.28.3 .1.03.	Pemanfaatan Hutan di Kawasan Hutan Produksi dan Hutan Lindung	Luas Areal Pemanfaatan Hutan di kawasan hutan produksi dan hutan lindung yang dapat dikelola	0	0	0	0	0	2000 Ha	1,150,000,000	37578 Ha	345,000,000	37578 Ha	359,851,000	77156 Ha	1,854,851,000		K P H
		3.28.3 .1.03. 1	Penyediaan Data dan Informasi Wilayah Usaha di Kawasan Hutan Produksi	Jumlah Dokumen Data dan Informasi Wilayah Usaha di Kawasan Hutan Produksi	0	0	0	0	0	0 Dokumen	0	1 Dokumen	195,000,000	1 Dokumen	203,394,000	2 Dokumen	398,394,000		K P H

Tujua n	Sasar an	Kod e	Program dan	Indikator Kinerja	Data Capai	Target Kinerja Program dan Kerangka Pendanaan											Unit kerja	Lo ka
		3.28.3 .1.03. 4	Koordinasi dan Sinkronisasi Pengendalian Izin Usaha atau Kerjasama Pemanfaatan di Kawasan Hutan Produksi	Jumlah Izin Usaha atau Kerjasama Pemanfaatan di Kawasan Hutan Produksi yang Dikendalikan	0	0	0	0	0	3 laporan	150,000,000	3 Unit Manajemen	150,000,000	3 Unit Manajemen	156,457,000	9 Unit Manajemen	456,457,000	K P H
		3.28.3 .1.03. 9	Pengembangan Pemanfaatan Hasil Hutan Kayu, Hasil Hutan Bukan Kayu dan/atau Jasa Lingkungan	Jumlah Pengembangan Pemanfaatan Hasil Hutan Kayu, Hasil Hutan Bukan Kayu dan/atau Jasa Lingkungan	0	0	0	0	0	0 Ha	1,000,000,000	0 Ha	0	0 Ha	0	0 Ha	1,000,000,000	K P H
		3.28.3 .1.04.	Pelaksanaan Rehabilitasi di Luar Kawasan Hutan Negara	Luas rehabilitasi di Luar Kawasan Hutan Negara	0	0	0	0	0	100 Ha	780,000,000	100 Ha	2,802,689,500	100 Ha	2,923,322,000	300 Ha	6,506,011,500	K P H
		3.28.3 .1.04. 1	Penyusunan Rencana Tahunan Rehabilitasi Lahan (RTnRL)	Jumlah Dokumen RTnRL yang disusun	0	0	0	0	0	0 dokumen	80,000,000	0 dokumen	0	0 dokumen	0	0 dokumen	80,000,000	K P H
		3.28.3 .1.04. 2	Pembangunan Hutan Rakyat di Luar Kawasan Hutan Negara	Luas Hutan Rakyat yang ditanam dan dipelihara	0	0	0	0	0	50 Ha	550,000,000	100 Ha	2,052,715,000	100 Ha	2,141,067,000	250 Ha	4,743,782,000	K P H
		3.28.3 .1.04. 6	Pengembangan Perbenihan untuk Rehabilitasi Lahan	Jumlah laporan pembinaan dan atau pengawasan dalam rangka pengembangan rehabilitasi lahan	0	0	0	0	0	4 Laporan	100,000,000	5 Laporan	749,974,500	5 Laporan	782,255,000	14 Laporan	1,632,229,500	K P H



Tujuan	Sasaran	Kode	Program dan	Indikator Kinerja	Data Capai	Target Kinerja Program dan Kerangka Pendanaan											Unit kerja	Loka	
		3.28.3.1.04.8	Pembinaan dan/atau Pengawasan dalam rangka Pengembangan Rehabilitasi Lahan	Jumlah laporan pembinaan dan atau pengawasan dalam rangka pengembangan rehabilitasi lahan	0	0	0	0	0	10 laporan	50,000,000	0 laporan	0	0 laporan	0	10 laporan	50,000,000		KPH
		3.28.3.1.05.	Pelaksanaan Perlindungan Hutan di Lindung dan Hutan Produksi	Jumlah Tindakan Pidana Kehutanan yang Ditangani	0	0	0	0	0	2 Kasus	2,170,000,000	2 Kasus	1,941,230,500	2 Kasus	2,024,785,000	6 Kasus	6,136,015,500		KPH
		3.28.3.1.05.2	Pencegahan dan Pembatasan Kerusakan Kawasan Hutan	Jumlah laporan pencegahan dan pembatasan kerusakan kawasan hutan	0	0	0	0	0	0 Laporan	450,000,000	12 Laporan	406,750,500	12 Laporan	424,258,000	24 Laporan	1,281,008,500		KPH
		3.28.3.1.05.4	Koordinasi, Sinkronisasi dan Pelaksanaan Perlindungan Hutan	Jumlah Laporan Koordinasi Sinkronisasi dan Pelaksanaan Perlindungan Hutan	0	0	0	0	0	12 Laporan	0	5 Laporan	123,870,000	5 Laporan	129,202,000	22 Laporan	253,072,000		KPH
		3.28.3.1.05.5	Koordinasi, Sinkronisasi dan Pelaksanaan Pencegahan/ Penanggulangan Kebakaran Hutan dan Lahan	Jumlah laporan koordinasi, sinkronisasi dan pelaksanaan pencegahan/penanggulangan kebakaran hutan dan lahan	0	0	0	0	0	40 Laporan	1,720,000,000	32 Laporan	1,410,610,000	32 Laporan	1,471,325,000	104 Laporan	4,601,935,000		KPH
		3.28.4	PROGRAM KONSERVASI SUMBER DAYA ALAM HAYATI DAN EKOSISTEMNYA	Persentase Kerusakan Hutan di Dalam Kawasan Hutan	0	0	0	0	0	<1.5%	100,000,000	<1.25 %	100,000,000	<1%	100,000,000	<1%	318,663,000		KPH

Tujua n	Sasar an	Kod e	Program dan	Indikator Kinerja	Data Capai	Target Kinerja Program dan Kerangka Pendanaan											Unit kerja	Lo ka
		3.28.4 .1.03.	Pengelolaan Kawasan Bernilai Ekosistem Penting, Daerah Penyangga Kawasan Suaka Alam dan Kawasan Pelestarian	Luas KBEP yang dikelola	0	0	0	0	0	50 Ha	100,000,000	50 Ha	100,000,000	50 Ha	118,663,000	150 Ha	318,663,000	K P H
		3.28.4 .1.03. 4	Pengendalian Kerusakan dan Pemeliharaan Ekosistem Lahan Basah	Jumlah Laporan Pengendalian Kerusakan dan Pemeliharaan Ekosistem Lahan Basah	0	0	0	0	0	2 dokumen	100,000,000	2 Laporan	100,000,000	2 Laporan	118,663,000	6 Laporan	318,663,000	K P H
		3.28.5	PROGRAM PENDIDIKAN DAN PELATIHAN, PENYULUHAN DAN PEMBERDAYAAN MASYARAKAT DI BIDANG KEHUTANAN	Luas Kawasan Hutan yang Dikelola Masyarakat	0	0	0	0	0	32000 Ha	500,000,000	32000 Ha	1,030,000,000	32000 Ha	1,030,000,000	32000 Ha	2,562,107,000	K P H
		3.28.5 .1.01.	Pelaksanaan Penyuluhan Kehutanan Provinsi dan Pemberdayaan Masyarakat di Bidang Kehutanan	Jumlah Laporan Pelaksanaan Penyuluhan Kehutanan Provinsi dan Pemberdayaan Masyarakat di Bidang Kehutanan	0	0	0	0	0	5 Laporan	500,000,000	8 Laporan	1,030,000,000	8 Laporan	1,032,107,000	21 Laporan	2,562,107,000	K P H
		3.28.5 .1.01. 1	Peningkatan Kapasitas dan Kompetensi Penyuluh Kehutanan dan SDM Bidang Kehutanan	Jumlah Kegiatan Peningkatan Kapasitas Penyuluh Kehutanan	0	0	0	0	0	1 kegiatan	0	1 kegiatan	100,000,000	1 kegiatan	100,205,000	3 kegiatan	200,205,000	K P H

Tujua n	Sasar an	Kod e	Program dan	Indikator Kinerja	Data Capai	Target Kinerja Program dan Kerangka Pendanaan											Unit kerja	Lo ka
		3.28.5 .1.01. 2	Penguatan dan Pendampin gan Kelembaga an Kelompok Tani Hutan	Jumlah ekonomi produktif pada KTH/KUPS	0	0	0	0	0	1 KUPS/KTH	200,000,000	8 KTH/KUPS	450,000,000	8 KTH/KUPS	450,920,000	17 KTH/KUP S	1,100,920, 000	K P H
		3.28.5 .1.01. 3	Penyiapan dan Pengemban gan Perhutanan Sosial	Luas usaha permohonan HD, HKm, HTR, Kemitraan Kehutanan dan HA	0	0	0	0	0	3 unit	300,000,000	8 Unit	480,000,000	8 Unit	480,982,000	19 Unit	1,260,982, 000	K P H
				Jumlah Unit usaha kelompok perhutanan sosial	0	0	0	0	0	300 Ha		100 Ha		100 Ha		500 Ha	0	K P H
		3.28.1	PROGRAM PENUNJAN G URUSAN PEMERINT AHAN DAERAH PROVINSI		0	0	0	0	0	82%	1,718,000,00 0	83 %	2,497,595,00 0	84%	2,064,045,00 0	84%	6,279,640, 000	K P H
		3.28.1 .1.02.	Administra si Keuangan Perangkat Daerah	Jumlah Laporan Keuangan Perangkat Daerah	0	0	0	0	0	12 Lapora n	160,800,000	12 Laporan	167,280,000	12 Laporan	138,242,000	36 Lapora n	466,322,0 00	K P H
		3.28.1 .1.02. 2	Penyediaan Administras i Pelaksanaa n Tugas ASN	Jumlah Bulan Penyediaan Administراس Pelaksanaan Tugas ASN	0	0	0	0	0	84 OB	160,800,000	12 Bulan	167,280,000	12 Bulan	138,242,000	108 Bula n	466,322,0 00	K P H
		3.28.1 .1.05.	Administra si Kepegawai an Perangkat Daerah	Jumlah laporan administrasi kepegawaian Perangkat Daerah	0	0	0	0	0	12 Lapora n	80,140,843	12 Laporan	129,000,000	12 Laporan	106,607,000	36 Lapora n	315,747,8 43	K P H

Tujua n	Sasar an	Kod e	Program dan	Indikator Kinerja	Data Capai	Target Kinerja Program dan Kerangka Pendanaan											Unit kerja	Lo ka		
		3.28.1 .1.05. 2	Pengadaan Pakaian Dinas Beserta Atribut Kelengkapannya	Jumlah Pengadaan Pakaian Dinas dan Kelengkapannya		0	0	0	0	0	70 stell	80,140,843	135 stell	129,000,000	135 stell	106,607,000	340 stell	315,747,843		K P H
		3.28.1 .1.06.	Administra si Umum Perangkat Daerah	Jumlah bulan pelaksanaan administrasi umum Perangkat Daerah		0	0	0	0	0	12 Bulan	174,820,000	12 Bulan	282,200,000	12 Bulan	233,216,000	36 Bulan	690,236,000		K P H
		3.28.1 .1.06. 1	Penyediaan Komponen Instalasi Listrik/Pene rangan Bangunan Kantor	Jumlah bulan pelaksanaan penyediaan Komponen Instalasi Listrik/Peneranga n Bangunan Kantor		0	0	0	0	0	1 Kegiatan	4,000,000	12 Bulan	15,000,000	12 Bulan	12,397,000	25 Bulan	31,397,000		K P H
		3.28.1 .1.06. 4	Penyediaan Bahan Logistik Kantor	Jumlah Bulan Penyediaan Bahan Logistik Kantor		0	0	0	0	0	12 Bulan	18,720,000	12 Bulan	50,000,000	12 Bulan	41,321,000	36 Bulan	110,041,000		K P H
		3.28.1 .1.06. 5	Penyediaan Barang Cetakan dan Penggandaan	Jumlah Barang Cetakan dan Penggandaan		0	0	0	0	0	6 Bulan	2,100,000	12 Bulan	10,000,000	12 Bulan	8,265,000	30 Bulan	20,365,000		K P H
		3.28.1 .1.06. 9	Penyeleng garaan Rapat Koordinasi dan Konsultasi SKPD	Jumlah Bulan Penyelenggaraan Rapat Koordinasi dan Konsultasi SKPD		0	0	0	0	0	23 OT	150,000,000	12 Bulan	207,200,000	12 Bulan	171,233,000	47 Bulan	528,433,000		K P H
		3.28.1 .1.07.	Pengadaan Barang Milik Daerah Penunjang Urusan Pemerintah Daerah	Jumlah Unit pengadaan barang milik daerah penunjang urusan Pemerintah Daerah		0	0	0	0	0	35 Unit	189,075,000	35 Unit	374,115,000	35 Unit	309,173,000	105 Unit	872,363,000		K P H

Tujua n	Sasar an	Kod e	Program dan	Indikator Kinerja	Data Capai	Target Kinerja Program dan Kerangka Pendanaan											Unit kerja	Lo ka	
		3.28.0 1.1.07 .05	Pengadaan Mebel	Tersedianya Mebel	0	0	0	0	0	0	0 Unit	0	10 Unit	47,595,000	10 Unit	39,333,000	20 Unit	86,928,000	K P H
		3.28.0 1.1.07 .06	Pengadaan Peralatan dan Mesin Lainnya	Tersedianya Peralatan dan Mesin Lainnya	0	0	0	0	0	19 Unit	189,075,000	25 Unit	326,520,000	25 Unit	269,840,000	69 Unit	785,435,000	K P H	
		3.28.1 .1.08.	Penyediaan Jasa Penunjang Urusan Pemerintah an Daerah	Jumlah bulan pelaksanaan penyediaan jasa penunjang urusan Pemerintahan Daerah	0	0	0	0	0	12 Bulan	883,824,157	12 Bulan	1,020,000,000	12 Bulan	842,940,000	36 Bulan	2,746,764,157	K P H	
		3.28.1 .1.08. 2	Penyediaan Jasa Komunikasi, Sumber Daya Air dan Listrik	Jumlah pelaksanaan penyediaan jasa penunjang urusan Pemerintahan Daerah	0	0	0	0	0	12 Bulan	97,763,517	12 Bulan	120,000,000	12 Bulan	99,170,000	36 Bulan	316,933,517	K P H	
		3.28.1 .1.08. 4	Penyediaan Jasa Pelayanan Umum Kantor	Jumlah Bulan Penyediaan Jasa Pelayanan Umum Kantor	0	0	0	0	0	247 OB	786,060,640	12 Bulan	900,000,000	12 Bulan	743,770,000	271 Bulan	2,429,830,640	K P H	
		3.28.1 .1.09.	Pemelihara an Barang Milik Daerah Penunjang Urusan Pemerintah an Daerah	Jumlah Unit pemeliharaan barang milik daerah penunjang urusan Pemerintahan Daerah	0	0	0	0	0	10 Unit	229,340,000	15 Unit	525,000,000	15 Unit	433,867,000	40 Unit	1,188,207,000	K P H	

Tujuan	Sasaran	Kode	Program dan	Indikator Kinerja	Data Capai	Target Kinerja Program dan Kerangka Pendanaan											Unit kerja	Loka
		3.28.1.1.09.2	Penyediaan Jasa Pemeliharaan, Biaya Pemeliharaan, Pajak dan Perizinan Kendaraan Dinas Operasional atau Lapangan	Jumlah Unit Penyediaan Jasa Pemeliharaan, Biaya Pemeliharaan, Pajak dan Perizinan Kendaraan Dinas Operasional atau Lapangan	0	0	0	0	0	12 Bulan	17,980,000	28 Unit	45,000,000	28 Unit	37,189,000	68 Unit	100,169,000	KPH
		3.28.1.1.09.6	Pemeliharaan Peralatan dan Mesin Lainnya	Jumlah Pemeliharaan Peralatan dan Mesin Lainnya	0	0	0	0	0	8 Unit	154,960,000	12 Bulan	230,000,000	12 Bulan	190,075,000	32 Bulan	575,035,000	KPH
		3.28.1.1.09.9	Pemeliharaan/Rehabilitasi Gedung Kantor dan Bangunan Lainnya	Jumlah unit pemeliharaan / rehabilitasi Gedung Kantor dan Bangunan Lainnya	0	0	0	0	0	2 unit	56,400,000	2 Unit	250,000,000	2 Unit	206,603,000	6 Unit	513,003,000	KPH

**Tabel VI-19.** Rencana Pendanaan Program dan Kegiatan Pelayanan pada UPTD KPHP DAMAI 2019 – 2023

Tujuan	Sasar	Kod	Program	Indikator	Data	Target Kinerja Program dan Kerangka Pendanaan											Unit kerja	Lo
--------	-------	-----	---------	-----------	------	---	--	--	--	--	--	--	--	--	--	--	------------	----

No	Kategori	Kode	Nama Kegiatan	Kinerja Program (outcome) dan Kegiatan (Output)	Capaian Tahun Awal Rencana	2019		2020		2021		2022		2023		Kondisi Kinerja Akhir Periode		Peningkatan Jawa B	Kategori
						TARGET	Rp	TARGET	Rp	TARGET	Rp	TARGET	Rp	TARGET	Rp	TARGET	Rp		
Meningkatnya Peran Sektor Kehutanan terhadap Ekonomi Daerah	Meningkatkan Penerimaan PNPB Sektor Kehutanan	3.28.3	PROGRAM PENGELOLAAN HUTAN	Produksi Hasil Hutan Kayu (M3)	0	0	0	0	4.950.000 m3	12,809,460,000	5.000.000 m3	7,418,000,000	5.050.000 m3	7,737,288,000	15.000.000 m3	27,964,748,000			KPH
				Produksi Hasil Hutan Bukan Kayu (Ton)	0	0	0	0	670 Ton		700 Ton		730 Ton		2100 Ton			KPH	
		3.28.3.1.01.	Pengelolaan Rencana Tata Hutan Kesatuan Pengelolaan Hutan (KPH) Kewenangan Provinsi	Jumlah Dokumen Perencanaan yang telah disusun oleh KPH	0	0	0	0	1 Dokumen	1,201,050,000	1 Dokumen	2,683,032,050	1 Dokumen	2,798,514,000	3 Dokumen	6,682,596,050			KPH
		3.28.3.1.01.1	Penyusunan Rancang Bangun Tata Hutan Wilayah Kesatuan Pengelolaan Hutan	Jumlah Dokumen Penyusunan RPHJP dan RPHJPD	0	0	0	0	1 Dokumen	0	0 Dokumen	0	0 Dokumen	0	1 Dokumen	0			KPH
		3.28.3.1.01.3	Penyediaan dan Pemeliharaan Sarana Prasarana Operasionalisasi KPH	Penyediaan dan Pemeliharaan Sarana Prasarana Operasionalisasi KPH	0	0	0	0	2 Laporan	1,201,050,000	3 Laporan	2,683,032,050	3 Laporan	2,798,514,000	8 Laporan	6,682,596,050			KPH

Tujuan	Sasaran	Kode	Program dan	Indikator Kinerja	Data Capai	Target Kinerja Program dan Kerangka Pendanaan											Unit kerja	Loka	
		3.28.3.1.02.	Rencana Pengelolaan Kesatuan Pengelolaan Hutan kecuali pada Kesatuan Pengelolaan Hutan Konservasi (KPHK)	Jumlah Dokumen RPHJP / Revisi RPHJP yang telah disahkan	0	0	0	0	0	1 Dokumen	0	1 Dokumen	150,000,000	1 Dokumen	156,457,000	3 Dokumen	306,457,000		KPH
		3.28.3.1.02.1	Penyusunan Rencana Pengelolaan Kesatuan Pengelolaan Hutan	Jumlah Dokumen RPH yang sudah disusun	0	0	0	0	0	3 Dokumen	0	1 dokumen	150,000,000	1 dokumen	156,457,000	5 dokumen	306,457,000		KPH
		3.28.3.1.03.	Pemanfaatan Hutan di Kawasan Hutan Produksi dan Hutan Lindung	Luas Areal Pemanfaatan Hutan di kawasan hutan produksi dan hutan lindung yang dapat dikelola	0	0	0	0	0	132792 Ha	150,000,000	132792 Ha	400,000,000	132792 Ha	417,219,000	398376 Ha	967,219,000		KPH
		3.28.3.1.03.4	Koordinasi dan Sinkronisasi Pengendalian Izin Usaha atau Kerjasama Pemanfaatan di Kawasan Hutan Produksi	Jumlah Izin Usaha atau Kerjasama Pemanfaatan di Kawasan Hutan Produksi yang Dikendalikan	0	0	0	0	0	0 Unit Manajemen	0	6 Unit Manajemen	100,000,000	6 Unit Manajemen	104,305,000	12 Unit Manajemen	204,305,000		KPH
		3.28.3.1.03.8	Pelaksanaan Pemanfaatan Hutan di KPH	Jumlah Kegiatan Pemanfaatan Hutan di KPH	0	0	0	0	0	10 Kegiatan	150,000,000	5 Kegiatan	100,000,000	5 Kegiatan	104,305,000	20 Kegiatan	354,305,000		KPH



Tujuan	Sasaran	Kode	Program dan	Indikator Kinerja	Data Capai	Target Kinerja Program dan Kerangka Pendanaan												Unit kerja	Loka
		3.28.3.1.03.9	Pengembangan Pemanfaatan Hasil Hutan Kayu, Hasil Hutan Bukan Kayu dan/atau Jasa Lingkungan	Jumlah Pengembangan Pemanfaatan Hasil Hutan Kayu, Hasil Hutan Bukan Kayu dan/atau Jasa Lingkungan	0	0	0	0	0	1 Kegiatan	0	1 Kegiatan	200,000,000	1 Kegiatan	208,609,000	3 Kegiatan	408,609,000	KPH	
		3.28.3.1.04.	Pelaksanaan Rehabilitasi di Luar Kawasan Hutan Negara	Luas rehabilitasi di Luar Kawasan Hutan Negara	0	0	0	0	0	123.4 Ha	8,869,060,000	100 Ha	2,334,967,950	100 Ha	2,435,470,000	323.4 Ha	13,639,497,950	KPH	
		3.28.3.1.04.2	Pembangunan Hutan Rakyat di Luar Kawasan Hutan Negara	Luas Hutan Rakyat yang ditanam dan dipelihara	0	0	0	0	0	123.4 Ha	0	173.4 Ha	2,135,036,250	173.4 Ha	2,226,932,000	470.2 Ha	4,361,968,250	KPH	
		3.28.3.1.04.4	Pembangunan Penghijauan Lingkungan di Luar Kawasan Hutan Negara	Luas Penghijauan Lingkungan yang ditanam dan dipelihara	0	0	0	0	0	0 Ha	8,869,060,000	3 Ha	199,931,700	3 Ha	208,538,000	6 Ha	9,277,529,700	KPH	
		3.28.3.1.05.	Pelaksanaan Perlindungan Hutan di Hutan Lindung dan Hutan Produksi	Jumlah Tindak Pidana Kehutanan yang Ditangani	0	0	0	0	0	2 Kasus	2,589,350,000	2 Kasus	1,850,000,000	2 Kasus	1,929,628,000	6 Kasus	6,368,978,000	KPH	
		3.28.3.1.05.2	Pencegahan dan Pembatasan Kerusakan Kawasan Hutan	Jumlah laporan pencegahan dan pembatasan kerusakan kawasan hutan	0	0	0	0	0	10 Laporan	150,000,000	13 Laporan	250,000,000	13 Laporan	260,761,000	36 Laporan	660,761,000	KPH	

Tujua n	Sasar an	Kod e	Program dan	Indikator Kinerja	Data Capai	Target Kinerja Program dan Kerangka Pendanaan											Unit kerja	Lo ka
		3.28.3 .1.05. 4	Koordinasi, Sinkronisasi dan Pelaksanaa n Perlindunga n Hutan	Jumlah Laporan Koordinasi Sinkronisasi dan Pelaksanaan Perlindungan Hutan	0	0	0	0	0	10 Lapora n	746,000,000	20 Laporan	600,000,000	20 Laporan	625,825,000	50 Lapo ran	1,971,825, 000	K P H
		3.28.3 .1.05. 5	Koordinasi, Sinkronisasi dan Pelaksanaa n Pencegahan /Penanggul angan Kebakaran Hutan dan Lahan	Jumlah laporan koordinasi, sinkronisasi dan pelaksanaan pencegahan/pen anggulangan kebakaran hutan dan lahan	0	0	0	0	0	55 Lapora n	1,693,350,00 0	40 Laporan	1,000,000,00 0	40 Laporan	1,043,042,00 0	135 Lapo ran	3,736,392, 000	K P H
		3.28.4	<b>PROGRAM KONSERVA SI SUMBER DAYA ALAM HAYATI DAN EKOSISTEM NYA</b>	<b>Persentase Kerusakan Hutan di Dalam Kawasan Hutan</b>	0	0	0	0	0	<1.5 %	0	<1.25 %	133,000,000	<1 %	157,821,000	<1 %	290,821,0 00	K P H
		3.28.4 .1.03.	Pengelolaa n Kawasan Bernilai Ekosistem Penting, Daerah Penyanga Kawasan Suaka Alam dan Kawasan Pelestarian	Luas KBEP yang dikelola	0	0	0	0	0	0 Ha	0	1 Ha	133,000,000	1 Ha	157,821,000	2 Ha	290,821,0 00	K P H
		3.28.4 .1.03. 5	Penguatan Kapasitas dan Pemberday aan Masyarakat di Kawasan Bernilai Ekosistem Penting Kewenanga n Daerah Provinsi	Jumlah Laporan Penguatan Kapasitas dan Pemberdayaan Masyarakat di KBEP	0	0	0	0	0	0 Laporan	0	3 Laporan	133,000,000	3 Laporan	157,821,000	6 Laporan	290,821,0 00	K P H

Tujuan	Sasaran	Kode	Program dan	Indikator Kinerja	Data Capai	Target Kinerja Program dan Kerangka Pendanaan											Unit kerja	Loka
		3.28.5	PROGRAM PENDIDIKAN DAN PELATIHAN / PENYULUHAN DAN PEMBERDAYAAN MASYARAKAT DI BIDANG KEHUTANAN	Luas Kawasan Hutan yang Dikelola Masyarakat	0	0	0	0	0	32000 Ha	690,540,000	32000 Ha	1,000,000,000	32000 Ha	1,002,046,000	32000 Ha	2,692,586,000	KPH
		3.28.5.1.01.	Pelaksanaan Penyuluhan Kehutanan Provinsi dan Pemberdayaan Masyarakat di Bidang Kehutanan	Jumlah Laporan Pelaksanaan Penyuluhan Kehutanan Provinsi dan Pemberdayaan Masyarakat di Bidang Kehutanan	0	0	0	0	0	13 Laporan	690,540,000	32 Laporan	1,000,000,000	32 Laporan	1,002,046,000	77 Laporan	2,692,586,000	KPH
		3.28.5.1.01.1	Peningkatan Kapasitas dan Kompetensi Penyuluh Kehutanan dan SDM Bidang Kehutanan	Jumlah Kegiatan Peningkatan Kapasitas Penyuluh Kehutanan	0	0	0	0	0	2 Kegiatan	0	0 Kegiatan	0	0 Kegiatan	0	2 Kegiatan	0	KPH
		3.28.5.1.01.2	Penguatan dan Pendampingan Kelembagaan Kelompok Tani Hutan	Jumlah ekonomi produktif pada KTH/KUPS	0	0	0	0	0	10 KTH/KUPS	443,040,000	20 KTH/KUPS	500,000,000	20 KTH/KUPS	501,023,000	50 KTH/KUPS	1,444,063,000	KPH
		3.28.5.1.01.3	Penyiapan dan Pengembangan Perhutanan Sosial	Luas usaha permohonan HD, HKM, HTR, Kemitraan Kehutanan dan HA	0	0	0	0	0	3 Unit	247,500,000	12 Unit	500,000,000	12 Unit	501,023,000	27 Unit	1,248,523,000	KPH

Tujua n	Sasar an	Kod e	Program dan	Indikator Kinerja	Data Capai	Target Kinerja Program dan Kerangka Pendanaan												Unit kerja	Lo ka
				Jumlah Unit usaha kelompok perhutanan sosial	0	0	0	0	0	900 Ha	0	2400 Ha	0	2400 Ha	0	5700 Ha	0	K P H	
		3.28.1	PROGRAM PENUNJANG URUSAN PEMERINTAHAN DAERAH PROVINSI		0	0	0	0	0	82%	1,468,000,000	83 %	2,253,654,000	84%	1,862,451,000	84%	5,584,105,000	K P H	
		3.28.1.1.01.	Perencanaan, Penganggaran, dan Evaluasi Kinerja Perangkat Daerah	Nilai AKIP	0	0	0	0	0	70 Nilai Akip	0	0 Nilai Akip	0	0 Nilai Akip	0	70 Nilai Akip	0	K P H	
		3.28.1.1.01.1	Penyusunan Dokumen Perencanaan Perangkat Daerah	Jumlah Dokumen Perencanaan	0	0	0	0	0	1 Dokumen	0	0 Dokumen	0	0 Dokumen	0	1 Dokumen	0	K P H	
		3.28.1.1.02.	Administrasi Keuangan Perangkat Daerah	Jumlah Laporan Keuangan Perangkat Daerah	0	0	0	0	0	1 Laporan	179,880,000	12 Laporan	159,480,000	12 Laporan	131,796,000	25 Laporan	471,156,000	K P H	
		3.28.1.1.02.2	Penyediaan Administrasi Pelaksanaan Tugas ASN	Jumlah Bulan Penyediaan Administrasi Pelaksanaan Tugas ASN	0	0	0	0	0	12 Bulan	179,880,000	12 Bulan	159,480,000	12 Bulan	131,796,000	36 Bulan	471,156,000	K P H	
		3.28.1.1.05.	Administrasi Kepegawaian Perangkat Daerah	Jumlah laporan administrasi kepegawaian Perangkat Daerah	0	0	0	0	0	2 Laporan	63,300,000	12 Laporan	192,000,000	12 Laporan	158,672,000	26 Laporan	413,972,000	K P H	

Tujua n	Sasar an	Kod e	Program dan	Indikator Kinerja	Data Capai	Target Kinerja Program dan Kerangka Pendanaan											Unit kerja	Lo ka
		3.28.1 .1.05. 2	Pengadaan Pakaian Dinas Beserta Atribut Kelengkapannya	Jumlah Pengadaan Pakaian Dinas dan Kelengkapannya	0	0	0	0	0	46 Stel	28,300,000	70 Stel	58,250,000	70 Stel	48,139,000	186 Stel	134,689,000	K P H
		3.28.1 .1.05. 9	Penyelenggaraan Rapat Koordinasi dan Konsultasi SKPD	Jumlah Penyelenggaraan Rapat Koordinasi dan Konsultasi SKPD	0	0	0	0	0	5 Orang	35,000,000	17 Orang	133,750,000	17 Orang	110,533,000	39 Orang	279,283,000	K P H
		3.28.1 .1.06.	<b>Administra si Umum Perangkat Daerah</b>	<b>Jumlah bulan pelaksanaan administrasi umum Perangkat Daerah</b>	0	0	0	0	0	12 Bulan	272,718,564	12 Bulan	623,941,824	12 Bulan	515,636,000	36 Bulan	1,412,296,388	K P H
		3.28.1 .1.06. 1	Penyediaan Komponen Instalasi Listrik/Pene rangan Bangunan Kantor	Jumlah bulan pelaksanaan penyediaan Komponen Instalasi Listrik/Peneranga n Bangunan Kantor	0	0	0	0	0	12 Bulan	10,444,250	12 Bulan	3,205,260	12 Bulan	2,649,000	36 Bulan	16,298,510	K P H
		3.28.1 .1.06. 2	Penyediaan Peralatan dan Perlengkap an Kantor	Jumlah bulan pelaksanaan Penyediaan Peralatan dan Perlengkapan Kantor	0	0	0	0	0	12 Bulan	20,174,314	12 Bulan	14,737,500	12 Bulan	12,180,000	36 Bulan	47,091,814	K P H
		3.28.1 .1.06. 3	Penyediaan Peralatan Rumah Tangga	Jumlah bulan pelaksanaan Penyediaan Peralatan Rumah Tangga	0	0	0	0	0	12 Bulan	30,000,000	12 Bulan	21,335,000	12 Bulan	17,632,000	36 Bulan	68,967,000	K P H
		3.28.1 .1.06. 4	Penyediaan Bahan Logistik Kantor	Jumlah Bulan Penyediaan Bahan Logistik Kantor	0	0	0	0	0	12 Bulan	39,800,000	12 Bulan	126,539,064	12 Bulan	104,574,000	36 Bulan	270,913,064	K P H

Tujua n	Sasar an	Kod e	Program dan	Indikator Kinerja	Data Capai	Target Kinerja Program dan Kerangka Pendanaan											Unit kerja	Lo ka
		3.28.1 .1.06. 5	Penyediaan Barang Cetakan dan Pengganda an	Jumlah Barang Cetakan dan Penggandaan	0	0	0	0	0	12 Bulan	28,300,000	12 Bulan	36,125,000	12 Bulan	29,855,000	36 Bulan	94,280,000	K P H
		3.28.1 .1.06. 9	Penyeleng araan Rapat Koordinasi dan Konsultasi SKPD	Jumlah Bulan Penyelenggaraan Rapat Koordinasi dan Konsultasi SKPD	0	0	0	0	0	12 Bulan	144,000,000	12 Bulan	422,000,000	12 Bulan	348,746,000	36 Bulan	914,746,000	K P H
		3.28.1 .1.07.	Pengadaan Barang Milik Daerah Penunjang Urusan Pemerintah Daerah	Jumlah Unit pengadaan barang milik daerah penunjang urusan Pemerintah Daerah	0	0	0	0	0	35 Unit	131,900,000	74 Unit	103,600,000	74 Unit	85,617,000	183 Unit	321,117,000	K P H
		3.28.1 .1.07. 5	Pengadaan Mebel	Jumlah Unit Pengadaan Mebel	0	0	0	0	0	23 Unit	73,300,000	9 Unit	51,200,000	9 Unit	42,313,000	41 Unit	166,813,000	K P H
		3.28.1 .1.07. 6	Penyeleng araan Rapat Koordinasi dan Konsultasi SKPD	Jumlah Laporan penyelenggaraan rapat koordinasi dan konsultasi SKPD	0	0	0	0	0	12 Unit	58,600,000	15 Unit	52,400,000	15 Unit	43,304,000	42 Unit	154,304,000	K P H
		3.28.1 .1.08.	Penyediaan Jasa Penunjang Urusan Pemerintah an Daerah	Jumlah bulan pelaksanaan penyediaan jasa penunjang urusan Pemerintahan Daerah	0	0	0	0	0	12 Bulan	449,266,536	12 Bulan	706,792,176	12 Bulan	584,102,000	36 Bulan	1,740,160,712	K P H
		3.28.1 .1.08. 1	Penyediaan Jasa Surat Menyurat	Jumlah bulan pelaksanaan Penyediaan Jasa Surat Menyurat	0	0	0	0	0	12 Bulan	5,000,000	12 Bulan	5,000,000	12 Bulan	4,133,000	36 Bulan	14,133,000	K P H

Tujua n	Sasar an	Kod e	Program dan	Indikator Kinerja	Data Capai	Target Kinerja Program dan Kerangka Pendanaan											Unit kerja	Lo ka
		3.28.1 .1.08. 2	Penyediaan Jasa Komunikasi, Sumber Daya Air dan Listrik	Jumlah pelaksanaan penyediaan jasa penunjang urusan Pemerintahan Daerah	0	0	0	0	0	12 Bulan	78,000,000	12 Bulan	129,600,000	12 Bulan	107,103,000	36 Bulan	314,703,000	K P H
		3.28.1 .1.08. 4	Penyediaan Jasa Pelayanan Umum Kantor	Jumlah Bulan Penyediaan Jasa Pelayanan Umum Kantor	0	0	0	0	0	12 Bulan	366,266,536	12 Bulan	572,192,176	12 Bulan	472,866,000	36 Bulan	1,411,324,712	K P H
		3.28.1 .1.09.	<b>Pemeliharaan Barang Milik Daerah Penunjang Urusan Pemerintah an Daerah</b>	<b>Jumlah Unit pemeliharaan barang milik daerah penunjang urusan Pemerintahan Daerah</b>	0	0	0	0	0	8 Unit	370,934,900	10 Unit	467,840,000	10 Unit	386,628,000	28 Unit	1,225,402,900	K P H
		3.28.1 .1.09. 1	Pemeliharaan Barang Milik Daerah Penunjang Urusan Pemerintah an Daerah	Jumlah Pemeliharaan/Re habilitasi Sarana dan Prasarana Pendukung Gedung Kantor atau Bangunan Lainnya	0	0	0	0	0	1 Unit	56,192,300	0 Unit	0	0 Unit	0	1 Unit	56,192,300	K P H
		3.28.1 .1.09. 2	Penyediaan Jasa Pemeliharaan, Biaya Pemeliharaan, Pajak dan Perizinan Kendaraan Dinas Operasional atau Lapangan	Jumlah Unit Penyediaan Jasa Pemeliharaan, Biaya Pemeliharaan, Pajak dan Perizinan Kendaraan Dinas Operasional atau Lapangan	0	0	0	0	0	6 Unit	281,642,600	15 Unit	365,840,000	15 Unit	302,334,000	36 Unit	949,816,600	K P H
		3.28.1 .1.09. 11	Pemeliharaan/Rehabilitasi Sarana dan Prasarana Pendukung Gedung Kantor atau Bangunan Lainnya	Jumlah Unit Pemeliharaan/Re habilitasi Sarana dan Prasarana Pendukung Gedung kantor	0	0	0	0	0	1 Unit	33,100,000	1 Unit	102,000,000	1 Unit	84294000	3 Unit	219,394,000	K P H

**Tabel VI-20.** Rencana Pendanaan Program dan Kegiatan Pelayanan pada UPTD KPHP MANOOR BULATN 2019 – 2023

Tujuan	Sasaran	Kode	Program dan Kegiatan	Indikator Kinerja Program (outcome) dan Kegiatan (Output)	Data Capaian Tahun Awal Rencana	Target Kinerja Program dan Kerangka Pendanaan											Unit kerja Penanggung Jawab	Lokasi		
						2019		2020		2021		2022		2023		Kondisi Kinerja Akhir Periode				
						TARGET	Rp	TARGET	Rp	TARGET	Rp	TARGET	Rp	TARGET	Rp	TARGET			Rp	
Meningkatkan Peran Sektor Kehutanan terhadap Ekonomi Daerah	Meningkatkan Peran Penerimaan PNPB Sektor Kehutanan	3.28.3	PROGRAM PENGELOLAAN HUTAN	Produksi Hasil Hutan Kayu (M3)	0	0	0	0	0	4.950.000 m3	9,590,000,000	5.000.000 m3	6,633,907,400	5.050.000 m3	6,919,446,000	15.000.000 m3	23,143,353,400		KPH	
				Produksi Hasil Hutan Bukan Kayu (Ton)	0	0	0	0	0	670 Ton		700 Ton		730 Ton		2100 Ton			KPH	
		3.28.3.1.01.	Pengelolaan Rencana Tata Hutan Kesatuan Pengelolaan Hutan (KPH) Kewenangan Provinsi	Jumlah Dokumen Perencanaan yang telah disusun oleh KPH	0	0	0	0	0	1 Dokumen	1,230,000,000	1 Dokumen	808,273,400	1 Dokumen	843,064,000	3 Dokumen	2,881,337,400			KPH
		3.28.3.1.01.1	Penyusunan Rancang Bangun Tata Hutan Wilayah Kesatuan Pengelolaan Hutan	Jumlah Dokumen Penyusunan RPHJP dan RPHJPD	0	0	0	0	0	1 Dokumen	0	1 Dokumen	97,000,000	1 Dokumen	101,176,000	3 Dokumen	198,176,000			KPH
		3.28.3.1.01.3	Penyediaan dan Pemeliharaan Sarana Prasarana Operasionalisasi KPH	Penyediaan dan Pemeliharaan Sarana Prasarana Operasionalisasi KPH	0	0	0	0	0	14 Laporan	1,230,000,000	10 Laporan	711,273,400	10 Laporan	741,888,000	34 Laporan	2,683,161,400			KPH



Tujua n	Sasar an	Kod e	Program dan	Indikator Kinerja	Data Capai	Target Kinerja Program dan Kerangka Pendanaan											Unit kerja	Lo ka	
		3.28.3 .1.02.	Rencana Pengelolaa n Kesatuan Pengelolaa n Hutan kecuali pada Kesatuan Pengelolaa n Hutan Konservasi (KPHK)	Jumlah Dokumen RPHJP / Revisi RPHJP yang telah disahkan	0	0	0	0	0	1 Dokumen	0	1 Dokumen	48,700,000	1 Dokumen	50,797,000	3 Dokumen	99,497,00 0		K P H
		3.28.3 .1.02. 1	Penyusuna n Rencana Pengelolaa n Kesatuan Pengelolaa n Hutan	Jumlah Dokumen RPH yang sudah disusun	0	0	0	0	0	4 Dokumen	0	1 Dokumen	48,700,000	1 Dokumen	50,797,000	6 Dokumen	99,497,00 0		K P H
		3.28.3 .1.03.	Pemanfaat an Hutan di Kawasan Hutan Produksi dan Hutan Lindung	Luas Areal Pemanfaatan Hutan di kawasan hutan produksi dan hutan lindung yang dapat dikelola	0	0	0	0	0	85751 Ha	150,000,000	85751 Ha	342,770,000	85751 Ha	357,525,000	257253 Ha	850,295,0 00		K P H
		3.28.3 .1.03. 4	Koordinasi dan Sinkronisasi Pengendali an Izin Usaha atau Kerjasama Pemanfaata n di Kawasan Hutan Produksi	Jumlah Izin Usaha atau Kerjasama Pemanfaatan di Kawasan Hutan Produksi yang Dikendalikan	0	0	0	0	0	5 Unit Manajeme n	150,000,000	10 Unit Manajemen	195,120,000	10 Unit Manajemen	203,519,000	25 Unit Manajem en	548,639,0 00		K P H
		3.28.3 .1.03. 8	Pelaksanaa n Pemanfaata n Hutan di KPH	Jumlah Kegiatan Pemanfaatan Hutan di KPH	0	0	0	0	0	0 Kegiatan	0	5 Kegiatan	147,650,000	5 Kegiatan	154,006,000	10 Kegiatan	301,656,0 00		K P H

Tujuan	Sasaran	Kode	Program dan	Indikator Kinerja	Data Capai	Target Kinerja Program dan Kerangka Pendanaan											Unit kerja	Loka	
		3.28.3.1.04.	Pelaksanaan Rehabilitasi di Luar Kawasan Hutan Negara	Luas rehabilitasi di Luar Kawasan Hutan Negara	0	0	0	0	0	40 Hektar	5,795,000,000	100 Ha	2,335,574,000	100 Ha	2,436,101,000	240 Ha	10,566,675,000		KPH
		3.28.3.1.04.2	Pembangunan Hutan Rakyat di Luar Kawasan Hutan Negara	Luas Hutan Rakyat yang ditanam dan dipelihara	0	0	0	0	0	40 Ha	5,695,000,000	80 Ha	1,858,044,000	80 Ha	1,938,017,000	200 Ha	9,491,061,000		KPH
		3.28.3.1.04.6	Pengembangan Perbenihan untuk Rehabilitasi Lahan	Jumlah laporan pembinaan dan atau pengawasan dalam rangka pengembangan rehabilitasi lahan	0	0	0	0	0	00	100,000,000	5 Laporan	477,530,000	5 Laporan	498,084,000	10 Laporan	1,075,614,000		KPH
		3.28.3.1.05.	Pelaksanaan Perlindungan Hutan di Hutan Lindung dan Hutan Produksi	Jumlah Tindak Pidana Kehutanan yang Ditangani	0	0	0	0	0	2 Kasus	2,415,000,000	2 Kasus	2,207,055,000	2 Kasus	2,302,051,000	6 Kasus	6,924,106,000		KPH
		3.28.3.1.05.2	Pencegahan dan Pembatasan Kerusakan Kawasan Hutan	Jumlah laporan pencegahan dan pembatasan kerusakan kawasan hutan	0	0	0	0	0	3 Laporan	100,000,000	6 Laporan	148,920,000	6 Laporan	155,330,000	15 Laporan	404,250,000		KPH
		3.28.3.1.05.4	Koordinasi, Sinkronisasi dan Pelaksanaan Perlindungan Hutan	Jumlah Laporan Koordinasi Sinkronisasi dan Pelaksanaan Perlindungan Hutan	0	0	0	0	0	10 Laporan	625,000,000	10 Laporan	338,480,000	10 Laporan	353,049,000	30 Laporan	1,316,529,000		KPH

Tujuan	Sasaran	Kode	Program dan	Indikator Kinerja	Data Capai	Target Kinerja Program dan Kerangka Pendanaan											Unit kerja	Loka
		3.28.3.1.05.5	Koordinasi, Sinkronisasi dan Pelaksanaan Pencegahan /Penanggulangan Kebakaran Hutan dan Lahan	Jumlah laporan koordinasi, sinkronisasi dan pelaksanaan pencegahan/penanggulangan kebakaran hutan dan lahan	0	0	0	0	0	58 Laporan	1,690,000,000	52 Laporan	1,719,655,000	52 Laporan	1,793,672,000	162 Laporan	5,203,327,000	KPH
		3.28.3.1.06.	Pelaksanaan Pengolahan Hasil Hutan Bukan Kayu (HHBK)	Jumlah Pengawasan pada Unit Pengelolaan Hasil Hutan Bukan Kayu	0	0	0	0	0	0 Unit	0	1 Unit	891,535,000	1 Unit	929,908,000	2 Unit	1,821,443,000	KPH
		3.28.3.1.06.3	Pembudidayaan Hasil Hutan Bukan Kayu dengan tidak Mengurangi Fungsi Pokoknya	Jumlah Unit Pembudidayaan Hasil Hutan bukan Kayu dengan tidak Mengurangi Fungsi Pokoknya	0	0	0	0	0	0 Unit	0	3 Unit	891,535,000	3 Unit	929,908,000	6 Unit	1,821,443,000	KPH
		3.28.5	PROGRAM PENDIDIKAN DAN PELATIHAN, PENYULUHAN DAN PEMBERDAYAAN MASYARAKAT DI BIDANG KEHUTANAN	Luas Kawasan Hutan yang Dikelola Masyarakat	0	0	0	0	0	32000 Ha	660,000,000	32000 Ha	1,957,482,600	32000 Ha	1,961,486,000	32000 Ha	1,961,486,000	KPH
		3.28.5.1.01.	Pelaksanaan Penyuluhan Kehutanan Provinsi dan Pemberdayaan Masyarakat di Bidang Kehutanan	Jumlah Laporan Pelaksanaan Penyuluhan Kehutanan Provinsi dan Pemberdayaan Masyarakat di Bidang Kehutanan	0	0	0	0	0	12 Laporan	660,000,000	9 Laporan	1,957,482,600	9 Laporan	1,961,486,000	30 Laporan	4,578,968,600	KPH

Tujuan	Sasaran	Kode	Program dan	Indikator Kinerja	Data Capai	Target Kinerja Program dan Kerangka Pendanaan											Unit kerja	Loka
		3.28.5.1.01.1	Peningkatan Kapasitas dan Kompetensi Penyuluh Kehutanan dan SDM Bidang Kehutanan	Jumlah Kegiatan Peningkatan Kapasitas Penyuluh Kehutanan	0	0	0	0	0	00	100,000,000	3 Kegiatan	66,200,000	3 Kegiatan	66,336,000	6 Kegiatan	232,536,000	KPH
		3.28.5.1.01.2	Penguatan dan Pendampingan Kelembagaan Kelompok Tani Hutan	Jumlah ekonomi produktif pada KTH/KUPS	0	0	0	0	2 KTH/KUPS	250,000,000	2 KTH	1,653,598,200	2 KTH	1,656,979,000	6 KTH	3,560,577,200	KPH	
		3.28.5.1.01.3	Penyiapan dan Pengembangan Perhutanan Sosial	Luas usaha permohonan HD, HKm, HTR, Kemitraan Kehutanan dan HA	0	0	0	0	1 Unit	310,000,000	1 Unit	237,684,400	1 Unit	238,171,000	3 Unit	785,855,400	KPH	
				Jumlah Unit usaha kelompok perhutanan sosial	0	0	0	0	25 Hektar		25 Ha		25 Ha		75 Ha	0	KPH	
		3.28.1	PROGRAM PENUNJANG URUSAN PEMERINTAHAN DAERAH PROVINSI		0	0	0	0	82%	1,484,400,000	83 %	2,213,264,000	84%	1,829,074,000	84%	5,593,938,000	KPH	
		3.28.1.1.02.	Administrasi Keuangan Perangkat Daerah	Jumlah Laporan Keuangan Perangkat Daerah	0	0	0	0	12 Laporan	179,880,000	12 Laporan	179,880,000	12 Laporan	148,655,000	36 Laporan	575,615,000	KPH	

Tujua n	Sasaran	Kode	Program dan	Indikator Kinerja	Data Capai	Target Kinerja Program dan Kerangka Pendanaan											Unit kerja	Lo ka
		3.28.1 .102. 2	Penyediaan Administrasi Pelaksanaan Tugas ASN	Jumlah Bulan Penyediaan Administrasi Pelaksanaan Tugas ASN	0	0	0	0	0	12 Bulan	179,880,000	12 Bulan	179,880,000	12 Bulan	148,655,000	36 Bulan	508,415,000	K P H
		3.28.1 .103.	Koordinasi dan Penilaian Barang Milik Daerah SKPD	Jumlah Laporan Barang Milik Daerah pada SKPD	0	0	0	0	0	4 Laporan	33,600,000	0 Laporan	0	0 Laporan	0	4 Laporan	33,600,000	K P H
		3.28.1 .103. 5	Rekonsiliasi dan Penyusunan Barang Milik Daerah pada SKPD	Jumlah Laporan Barang Milik Daerah pada SKPD	0	0	0	0	0	4 Laporan	33,600,000	0 Laporan	0	0 Laporan	0	4 Laporan	33,600,000	K P H
		3.28.1 .105.	Administra si Kepegawai an Perangkat Daerah	Jumlah laporan administrasi kepegawaian Perangkat Daerah	0	0	0	0	0	12 Laporan	91,400,000	12 Laporan	124,350,000	12 Laporan	102,765,000	36 Laporan	318,515,000	K P H
		3.28.1 .105. 2	Pengadaan Pakaian Dinas Beserta Atribut Kelengkapannya	Jumlah Pengadaan Pakaian Dinas dan Kelengkapannya	0	0	0	0	0	41 Stel	25,000,000	39 Stel	24,450,000	39 Stel	20,206,000	119 Stel	69,656,000	K P H
		3.28.1 .105. 9	Penyeleng araan Rapat Koordinasi dan Konsultasi SKPD	Jumlah Penyelenggaraan Rapat Koordinasi dan Konsultasi SKPD	0	0	0	0	0	10 Orang	66,400,000	15 Orang	99,900,000	15 Orang	82,559,000	40 Orang	248,859,000	K P H
		3.28.1 .106.	Administra si Umum Perangkat Daerah	Jumlah bulan pelaksanaan administrasi umum Perangkat Daerah	0	0	0	0	0	12 Bulan	264,952,452	12 Bulan	533,331,364	12 Bulan	440,754,000	36 Bulan	1,239,037,816	K P H

Tujuan	Sasaran	Kode	Program dan	Indikator Kinerja	Data Capai	Target Kinerja Program dan Kerangka Pendanaan											Unit kerja	Loka
		3.28.1.1.06.1	Penyediaan Komponen Instalasi Listrik/Penerangan Bangunan Kantor	Jumlah bulan pelaksanaan penyediaan Instalasi Listrik/Penerangan Bangunan Kantor	0	0	0	0	0	12 Bulan	6,000,000	12 Bulan	4,999,983	12 Bulan	4,133,000	36 Bulan	15,132,983	KPH
		3.28.1.1.06.2	Penyediaan Peralatan dan Perlengkapan Kantor	Jumlah bulan pelaksanaan Penyediaan Peralatan dan Perlengkapan Kantor	0	0	0	0	0	12 Bulan	15,606,452	12 Bulan	149,100,000	12 Bulan	123,218,000	36 Bulan	287,924,452	KPH
		3.28.1.1.06.3	Penyediaan Peralatan Rumah Tangga	Jumlah bulan pelaksanaan Penyediaan Peralatan Rumah Tangga	0	0	0	0	0	12 Bulan	0	12 Bulan	33,339,855	12 Bulan	27,553,000	24 Bulan	60,892,855	KPH
		3.28.1.1.06.4	Penyediaan Bahan Logistik Kantor	Jumlah Bulan Penyediaan Bahan Logistik Kantor	0	0	0	0	0	1160 Kotak	40,250,000	12 Bulan	26,692,526	12 Bulan	22,059,000	1184 Bulan	89,001,526	KPH
		3.28.1.1.06.5	Penyediaan Barang Cetak dan Penggandaan	Jumlah Barang Cetak dan Penggandaan	0	0	0	0	0	768 Lembar	3,096,000	12 Bulan	7,015,000	12 Bulan	5,798,000	792 Bulan	15,909,000	KPH
		3.28.1.1.06.9	Penyelenggaraan Rapat Koordinasi dan Konsultasi SKPD	Jumlah Bulan Penyelenggaraan Rapat Koordinasi dan Konsultasi SKPD	0	0	0	0	0	38 OP	200,000,000	12 Bulan	312,184,000	12 Bulan	257,993,000	62 Bulan	770,177,000	KPH
		3.28.1.1.07.	Pengadaan Barang Milik Daerah Penunjang Urusan Pemerintah Daerah	Jumlah Unit pengadaan barang milik daerah penunjang urusan Pemerintah Daerah	0	0	0	0	0	40 Unit	183,100,000	51 Unit	356,472,000	51 Unit	294,594,000	142 Unit	834,166,000	KPH

Tujuan	Sasaran	Kode	Program dan	Indikator Kinerja	Data Capai	Target Kinerja Program dan Kerangka Pendanaan											Unit kerja	Loka	
		3.28.1.107.5	Pengadaan Mebel	Jumlah Unit Pengadaan Mebel	0	0	0	0	0	28 Unit	40,000,000	57 Unit	168,650,000	57 Unit	139,375,000	142 Unit	348,025,000		KPH
		3.28.1.107.6	Penyelenggaraan Rapat Koordinasi dan Konsultasi SKPD	Jumlah Laporan penyelenggaraan rapat koordinasi dan konsultasi SKPD	0	0	0	0	0	18 Unit	143,100,000	3 Unit	49,750,000	3 Unit	41,114,000	24 Unit	233,964,000		KPH
		3.28.1.107.11	Pengadaan Sarana dan Prasarana Pendukung Gedung Kantor atau Bangunan Lainnya	Jumlah unit pengadaan Sarana dan Prasarana Gedung Kantor atau Bangunan Lainnya		0	0	0	0	0 Unit	0	5 Unit	138,072,000	5 Unit	114,105,000	10 Unit	252,177,000		KPH
		3.28.1.108.	Penyediaan Jasa Penunjang Urusan Pemerintahan Daerah	Jumlah bulan pelaksanaan penyediaan jasa penunjang urusan Pemerintahan Daerah	0	0	0	0	0	12 Bulan	575,084,048	12 Bulan	671,379,136	12 Bulan	554,836,000	36 Bulan	1,801,299,184		KPH
		3.28.1.108.1	Penyediaan Jasa Surat Menyurat	Jumlah bulan pelaksanaan Penyediaan Jasa Surat Menyurat	0	0	0	0	0	12 Bulan	3,000,000	12 Bulan	3,000,000	12 Bulan	2,480,000	36 Bulan	8,480,000		KPH
		3.28.1.108.2	Penyediaan Jasa Komunikasi, Sumber Daya Air dan Listrik	Jumlah pelaksanaan penyediaan jasa penunjang urusan Pemerintahan Daerah	0	0	0	0	0	12 Bulan	78,000,000	12 Bulan	90,000,000	12 Bulan	74,377,000	36 Bulan	242,377,000		KPH
		3.28.1.108.4	Penyediaan Jasa Pelayanan Umum Kantor	Jumlah Bulan Penyediaan Jasa Pelayanan Umum Kantor	0	0	0	0	0	12 Bulan	494,084,048	12 Bulan	578,379,136	12 Bulan	477,979,000	36 Bulan	1,550,442,184		KPH

Tujuan	Sasaran	Kode	Program dan	Indikator Kinerja	Data Capai	Target Kinerja Program dan Kerangka Pendanaan											Unit kerja	Loka
		3.28.1.1.09.	Pemeliharaan Barang Milik Daerah Penunjang Urusan Pemerintahan Daerah	Jumlah Unit pemeliharaan barang milik daerah penunjang urusan Pemerintahan Daerah	0	0	0	0	0	7 Unit	189,983,500	15 Unit	347,851,500	15 Unit	287,470,000	37 Unit	825,305,000	KPH
		3.28.1.1.09.1	Pemeliharaan Barang Milik Daerah Penunjang Urusan Pemerintahan Daerah	Jumlah Pemeliharaan/Rehabilitasi Sarana dan Prasarana Pendukung Gedung Kantor atau Bangunan Lainnya	0	0	0	0	0	1 Unit	39,983,500	0 Unit	0	0 Unit	0	1 Unit	39,983,500	KPH
		3.28.1.1.09.2	Penyediaan Jasa Pemeliharaan, Biaya Pemeliharaan, Pajak dan Perizinan Kendaraan Dinas Operasional atau Lapangan	Jumlah Unit Penyediaan Jasa Pemeliharaan, Biaya Pemeliharaan, Pajak dan Perizinan Kendaraan Dinas Operasional atau Lapangan	0	0	0	0	0	6 Unit	110,000,000	14 Unit	189,863,500	14 Unit	156,906,000	34 Unit	456,769,500	KPH
		3.28.1.1.09.6	Pemeliharaan Peralatan dan Mesin Lainnya	Jumlah Pemeliharaan Peralatan dan Mesin Lainnya	0	0	0	0	0	12 Bulan	10,000,000	12 Bulan	30,000,000	12 Bulan	24,793,000	36 Bulan	64,793,000	KPH
		3.28.1.1.09.9	Pemeliharaan/Rehabilitasi Gedung Kantor dan Bangunan Lainnya	Jumlah unit pemeliharaan / rehabilitasi Gedung Kantor dan Bangunan Lainnya	0	0	0	0	0	0 Unit	0	1 Unit	98,400,000	1 Unit	81,319,000	2 Unit	179,719,000	KPH
		3.28.1.1.09.11	Pemeliharaan/Rehabilitasi Sarana dan Prasarana Pendukung Gedung Kantor atau Bangunan Lainnya	Jumlah Unit Pemeliharaan/Rehabilitasi Sarana dan Prasarana Pendukung Gedung Kantor atau Bangunan Lainnya	0	0	0	0	0	1 Unit	30,000,000	1 Unit	29,588,000	1 Unit	24,452,000	3 Unit	84,040,000	KPH



**Tabel VI-21.** Rencana Pendanaan Program dan Kegiatan Pelayanan pada UPTD KPHP TELAKE 2019 – 2023

Tujuan	Sasaran	Kode	Program dan Kegiatan	Indikator Kinerja Program (outcome) dan Kegiatan (Output)	Data Capaian Tahun Awal Rencana	Target Kinerja Program dan Kerangka Pendanaan										Unit kerja Penanggung Jawab	Lokasi			
						2019		2020		2021		2022		2023				Kondisi Kinerja Akhir Periode		
						TARGET	Rp	TARGET	Rp	TARGET	Rp	TARGET	Rp	TARGET	Rp			TARGET	Rp	
Meningkatnya Peran Sektor Kehutanan terhadap P. Ekonomi Daerah	Meningkatkan Penerimaan PNPB Sektor Kehutanan	3.28.3	PROGRAM PENGELOLAAN HUTAN	Produksi Hasil Hutan Kayu (M3)	0	0	0	0	0	4.950.000 m3	8,650,000,000	5.000.000 m3	7,273,330,500	5.050.000 m3	7,586,390,000	15.000.000 m3	23,509,720,500		KPH	
				Produksi Hasil Hutan Bukan Kayu (Ton)						670 Ton		700 Ton		730 Ton		2100 Ton				
		3.28.3.1.01.	Pengelolaan Rencana Tata Hutan Kesatuan Pengelolaan Hutan (KPH) Kewenangan Provinsi	Jumlah Dokumen Perencanaan yang telah disusun oleh KPH	0	0	0	0	0	0	1 Dokumen	1,500,000,000	1 Dokumen	2,433,963,850	1 Dokumen	2,538,726,000	3 Dokumen	6,472,689,850		KPH
		3.28.3.1.01.3	Penyediaan dan Pemeliharaan Sarana Prasarana Operasionalisasi KPH	Penyediaan dan Pemeliharaan Sarana Prasarana Operasionalisasi KPH	0	0	0	0	0	0	20 Laporan	1,500,000,000	2 Laporan	2,433,963,850	2 Laporan	2,538,726,000	24 Laporan	6,472,689,850		KPH
3.28.3.1.03.	Pemanfaatan Hutan di Kawasan Hutan Produksi dan Hutan Lindung	Luas Areal Pemanfaatan Hutan di kawasan hutan produksi dan hutan lindung yang dapat dikelola	0	0	0	0	0	0	249649 Ha	150,000,000	96 298 Ha	638,607,000	96 298 Ha	666,095,000	249841 298 Ha	1,454,702,000		KPH		

Tujuan	Sasaran	Kode	Program dan	Indikator Kinerja	Data Capai	Target Kinerja Program dan Kerangka Pendanaan												Unit kerja	Loka
		3.28.3.1.03.1	Penyediaan Data dan Informasi Wilayah Usaha di Kawasan Hutan Produksi	Jumlah Dokumen Data dan Informasi Wilayah Usaha di Kawasan Hutan Produksi	0	0	0	0	0	0	0	1 dokumen	370,400,000	1 dokumen	386,343,000	2 dokumen	756,743,000		KPH
		3.28.3.1.03.4	Koordinasi dan Sinkronisasi Pengendalian Izin Usaha atau Kerjasama Pemanfaatan di Kawasan Hutan Produksi	Jumlah Izin Usaha atau Kerjasama Pemanfaatan di Kawasan Hutan Produksi yang Dikendalikan	0	0	0	0	0	0	0 Unit Manajemen	3 Unit Manajemen	101,400,000	3 Unit Manajemen	105,765,000	6 Unit Manajemen	207,165,000		KPH
		3.28.3.1.03.8	Pelaksanaan Pemanfaatan Hutan di KPH	Jumlah Kegiatan Pemanfaatan Hutan di KPH	0	0	0	0	0	3 Kegiatan	150,000,000	3 Kegiatan	166,807,000	3 Kegiatan	173,987,000	9 Kegiatan	490,794,000		KPH
		3.28.3.1.04.	Pelaksanaan Rehabilitasi di Luar Kawasan Hutan Negara	Luas rehabilitasi di Luar Kawasan Hutan Negara	0	0	0	0	0	96 Hektar	4,400,000,000	96 Ha	1,990,984,400	96 Ha	2,076,680,000	288 Ha	8,467,664,400		KPH
		3.28.3.1.04.1	Penyusunan Rencana Tahunan Rehabilitasi Lahan (RTnRL)	Jumlah Dokumen RTnRL yang disusun	0	0	0	0	0	0 Ha	3,850,000,000	0 Ha	0	0 Ha	0	0 Ha	3,850,000,000		KPH
		3.28.3.1.04.2	Pembangunan Hutan Rakyat di Luar Kawasan Hutan Negara	Luas Hutan Rakyat yang ditanam dan dipelihara	0	0	0	0	0	96 Ha	500,000,000	50 Ha	1,191,146,400	50 Ha	1,242,415,000	196 Ha	2,933,561,400		KPH

Tujuan	Sasaran	Kode	Program dan	Indikator Kinerja	Data Capai	Target Kinerja Program dan Kerangka Pendanaan												Unit kerja	Loka
		3.28.3.1.04.6	Pengembangan Perbenihan untuk Rehabilitasi Lahan	Jumlah laporan pembinaan dan atau pengawasan dalam rangka pengembangan rehabilitasi lahan	0	0	0	0	0	15 Laporan	0	10 Laporan	799,838,000	10 Laporan	834,265,000	35 Laporan	1,634,103,000		KPH
		3.28.3.1.04.8	Pembinaan dan/atau Pengawasan dalam rangka Pengembangan Rehabilitasi Lahan	Jumlah laporan pembinaan dan atau pengawasan dalam rangka pengembangan rehabilitasi lahan	0	0	0	0	0	0 laporan	50,000,000	0 laporan	0	0 laporan	0	0 laporan	50,000,000		KPH
		3.28.3.1.05.	Pelaksanaan Perlindungan Hutan di Hutan Lindung dan Hutan Produksi	Jumlah Tindak Pidana Kehutanan yang Ditangani	0	0	0	0	0	Kasus	2,600,000,000	3 Kasus	2,209,775,250	3 Kasus	2,304,889,000	6 Kasus	7,114,664,250		KPH
		3.28.3.1.05.1	Pencegahan dan Pembatasan Kerusakan Hutan	Jumlah laporan pencegahan dan pembatasan kerusakan hutan	0	0	0	0	0	3 laporan	0	8 laporan	163,080,000	8 laporan	170,100,000	19 laporan	333,180,000		KPH
		3.28.3.1.05.2	Pencegahan dan Pembatasan Kerusakan Kawasan Hutan	Jumlah laporan pencegahan dan pembatasan kerusakan kawasan hutan	0	0	0	0	0	10 Laporan	150,000,000	0 Laporan	0	0 Laporan	0	10 laporan	150,000,000		KPH
		3.28.3.1.05.4	Koordinasi, Sinkronisasi dan Pelaksanaan Perlindungan Hutan	Jumlah Laporan Koordinasi Sinkronisasi dan Pelaksanaan Perlindungan Hutan	0	0	0	0	0	15 Laporan	600,000,000	10 laporan	423,306,000	10 laporan	441,526,000	35 laporan	1,464,832,000		KPH

Tujua n	Sasar an	Kod e	Program dan	Indikator Kinerja	Data Capai	Target Kinerja Program dan Kerangka Pendanaan											Unit kerja	Lo ka	
		3.28.3 .105. 5	Koordinasi, Sinkronisasi dan Pelaksanaa n Pencegahan /Penanggul angan Kebakaran Hutan dan Lahan	Jumlah laporan koordinasi, sinkronisasi dan pelaksanaan pencegahan/pen anggulangan kebakaran hutan dan lahan	0	0	0	0	0	48 Lapora n	1,850,000,00 0	40 laporan	1,623,389,25 0	40 laporan	1,693,263,00 0	128 lapo ran	5,166,652, 250		K P H
		3.28.5	PROGRAM PENDIDIKA N DAN PELATIHAN , PENYULUH AN DAN PEMBERDA YAAAN MASYARAK AT DI BIDANG KEHUTANA N	Luas Kawasan Hutan yang Dikelola Masyarakat	0	0	0	0	0	32000 Ha	400,000,000	32000 Ha	1,107,556,50 0	32000 Ha	1,107,556,50 0	32000 Ha	2,617,378, 500		K P H
		3.28.5 .101.	Pelaksanaa n Penyuluhan Kehutanan Provinsi dan Pemberday aan Masyarakat di Bidang Kehutanan	Jumlah Laporan Pelaksanaan Penyuluhan Kehutanan Provinsi dan Pemberdayaan Masyarakat di Bidang Kehutanan	0	0	0	0	0	10 Lapora n	400,000,000	15 Laporan	1,107,556,50 0	15 Laporan	1,109,822,00 0	40 Lapo ran	2,617,378, 500		K P H
		3.28.5 .101. 1	Peningkata n Kapasitas dan Kompetensi Penyuluh Kehutanan dan SDM Bidang Kehutanan	Jumlah Kegiatan Peningkatan Kapasitas Penyuluh Kehutanan	0	0	0	0	0	5 Kegiatan	0	2 Kegiatan	162,600,000	2 Kegiatan	162,933,000	9 Kegiatan	325,533,0 00		K P H
		3.28.5 .101. 2	Penguatan dan Pendampin gan Kelembaga an Kelompok Tani Hutan	Jumlah ekonomi produktif pada KTH/KUPS	0	0	0	0	0	5 KTH/KUPS	250,000,000	10 KTH/KUPS	692,565,500	10 KTH/KUP S	693,982,000	25 KTH/K UPS	1,636,547, 500		K P H

Tujua n	Sasar an	Kod e	Program dan	Indikator Kinerja	Data Capai	Target Kinerja Program dan Kerangka Pendanaan											Unit kerja	Lo ka
		3.28.5 .1.01. 3	Penyiapan dan Pengemban gan Perhutanan Sosial	Luas usaha permohonan HD, HKm, HTR, Kemitraan Kehutanan dan HA	0	0	0	0	0	5 Unit	150,000,000	3 Unit	252,391,000	3 Unit	252,907,000	11 Unit	655,298,000	K P H
		3.28.1	<b>PROGRAM PUNJAN G URUSAN PEMERINT AHAN DAERAH PROVINSI</b>		0	0	0	0	0	82%	1,468,000,000	83 %	2,120,547,000	84%	1,762,207,408	84%	5,350,754,408	K P H
		3.28.1 .1.02.	Administra si Keuangan Perangkat Daerah	Jumlah Laporan Keuangan Perangkat Daerah	0	0	0	0	0	12 Lapora n	150,720,000	12 Laporan	212,280,000	12 Laporan	175,432,000	36 Laporan	538,432,000	K P H
		3.28.1 .1.02. 2	Penyediaan Administراس i Pelaksanaa n Tugas ASN	Jumlah Bulan Penyediaan Administراس i Pelaksanaan Tugas ASN	0	0	0	0	0	12 Bulan	150,720,000	12 Bulan	149,880,000	12 Bulan	123,863,000	36 Bulan	424,463,000	K P H
		3.28.1 .1.02. 7	Koordinasi dan Penyusuna n Laporan Keuangan Bulanan/Tri wulanan/Se mesteran SKPD	Jumlah Bulan Koordinasi dan Penyusunan Laporan Keuangan Bulanan/Triwula nan/Semesteran SKPD	0	0	0	0	0	0 Bulan	0	12 Bulan	62,400,000	12 Bulan	51,569,000	24 Bulan	113,969,000	K P H
		3.28.1 .1.05.	Administra si Kepegawai an Perangkat Daerah	Jumlah laporan administrasi kepegawaian Perangkat Daerah	0	0	0	0	0	12 Lapora n	57,050,000	12 Laporan	161,008,000	12 Laporan	133,060,000	36 Laporan	351,118,000	K P H

Tujua n	Sasar an	Kod e	Program dan	Indikator Kinerja	Data Capai	Target Kinerja Program dan Kerangka Pendanaan											Unit kerja	Lo ka	
		3.28.1 .1.05. 2	Pengadaan Pakaian Dinas Beserta Atribut Kelengkap annya	Jumlah Pengadaan Pakaian Dinas dan Kelengkapannya	0	0	0	0	0	41 Stell	27,050,000	84 Stell	74,888,000	84 Stell	61,889,000	209 Stell	163,827,000		K P H
		3.28.1 .1.05. 4	Koordinasi dan Pelaksanaa an Sistem Informasi Kepegawaia n	Jumlah Koordinasi dan Pelaksanaan Sistem Informasi Kepegawaian	0	0	0	0	0	0 Laporan	0	8 Laporan	37,200,000	8 Laporan	30,743,000	16 Laporan	67,943,000		K P H
		3.28.1 .1.05. 9	Penyeleng araan Rapat Koordinasi dan Konsultasi SKPD	Jumlah Penyelenggaraan Rapat Koordinasi dan Konsultasi SKPD	0	0	0	0	0	0 Orang	30,000,000	4 Orang	48,920,000	4 Orang	40,428,000	8 Orang	119,348,000		K P H
		3.28.1 .1.06.	Administra si Umum Perangkat Daerah	Jumlah bulan pelaksanaan administrasi umum Perangkat Daerah	0	0	0	0	0	12 Bulan	272,415,393	12 Bulan	283,413,340	12 Bulan	234,218,000	36 Bulan	790,046,733		K P H
		3.28.1 .1.06. 1	Penyediaan Komponen Instalasi Listrik/Pene rangan Bangunan Kantor	Jumlah bulan pelaksanaan penyediaan Komponen Instalasi Listrik/Peneranga n Bangunan Kantor	0	0	0	0	0	12 Bulan	7,199,473	12 Bulan	14,991,680	12 Bulan	12,390,000	36 Bulan	34,581,153		K P H
		3.28.1 .1.06. 2	Penyediaan Peralatan dan Perlengkap an Kantor	Jumlah bulan pelaksanaan Penyediaan Peralatan dan Perlengkapan Kantor	0	0	0	0	0	12 Bulan	35,574,970	12 Bulan	40,584,760	12 Bulan	33,540,000	36 Bulan	109,699,730		K P H
		3.28.1 .1.06. 3	Penyediaan Peralatan Rumah Tangga	Jumlah bulan pelaksanaan Penyediaan Peralatan Rumah Tangga	0	0	0	0	0	0 Bulan	0	12 Bulan	6,426,200	12 Bulan	5,311,000	24 Bulan	11,737,200		K P H

Tujuan	Sasaran	Kode	Program dan	Indikator Kinerja	Data Capai	Target Kinerja Program dan Kerangka Pendanaan											Unit kerja	Loka	
		3.28.1.1.06.5	Penyediaan Barang Cetak dan Penggandaan	Jumlah Barang Cetak dan Penggandaan	0	0	0	0	0	12 Bulan	9,440,950	12 Bulan	20,650,700	12 Bulan	17,066,000	36 Bulan	47,157,650		KPH
		3.28.1.1.06.6	Penyediaan Bahan Bacaan dan Peraturan Perundang-undangan	Jumlah Bahan Bacaan dan Peraturan Perundang-undangan	0	0	0	0	0	12 Bulan	1,920,000	12 Bulan	1,920,000	12 Bulan	1,587,000	36 Bulan	5,427,000		KPH
		3.28.1.1.06.9	Penyelenggaraan Rapat Koordinasi dan Konsultasi SKPD	Jumlah Bulan Penyelenggaraan Rapat Koordinasi dan Konsultasi SKPD	0	0	0	0	0	12 Bulan	218,280,000	12 Bulan	198,840,000	12 Bulan	164,324,000	36 Bulan	581,444,000		KPH
		3.28.1.1.07.	Pengadaan Barang Milik Daerah Penunjang Urusan Pemerintah Daerah	Jumlah Unit pengadaan barang milik daerah penunjang urusan Pemerintah Daerah	0	0	0	0	0	20 Unit	111,098,600	76 Unit	240,906,408	76 Unit	208,845,408	172 Unit	560,850,416		KPH
		3.28.1.1.07.5	Pengadaan Mebel	Jumlah Unit Pengadaan Mebel	0	0	0	0	0	0 Unit	0	24 Unit	71,700,000	24 Unit	59,254,000	48 Unit	130,954,000		KPH
		3.28.1.1.07.6	Penyelenggaraan Rapat Koordinasi dan Konsultasi SKPD	Jumlah Laporan penyelenggaraan rapat koordinasi dan konsultasi SKPD	0	0	0	0	0	18 Unit	86,698,600	7 Unit	85,000,000	7 Unit	70,245,000	32 Unit	241,943,600		KPH
		3.28.1.1.07.7	Pengadaan Barang Milik Daerah Penunjang Urusan Pemerintah Daerah		0	0	0	0	0	35 M2	24,400,000	2 Unit	56,206,408	2 Unit	56,206,408	39 Unit	136,812,816		KPH

Tujuan	Sasaran	Kode	Program dan	Indikator Kinerja	Data Capai	Target Kinerja Program dan Kerangka Pendanaan											Unit kerja	Loka
		3.28.1.1.07.10	Pengadaan Sarana dan Prasarana Gedung Kantor atau Bangunan Lainnya	Jumlah Pengadaan/Pemeliharaan Sarana dan Prasarana Gedung	0	0	0	0	0	0 Unit	0	2 Unit	28,000,000	2 Unit	23,140,000	4 Unit	51,140,000	KPH
		3.28.1.1.08.	Penyediaan Jasa Penunjang Urusan Pemerintahan Daerah	Jumlah bulan pelaksanaan penyediaan jasa penunjang urusan Pemerintahan Daerah	0	0	0	0	0	12 Bulan	648,655,878	12 Bulan	836,479,452	12 Bulan	691,276,000	36 Bulan	2,176,411,330	KPH
		3.28.1.1.08.1	Penyediaan Jasa Surat Menyurat	Jumlah bulan pelaksanaan Penyediaan Jasa Surat Menyurat	0	0	0	0	0	12 Bulan	6,000,000	12 Bulan	2,000,000	12 Bulan	1,653,000	36 Bulan	9,653,000	KPH
		3.28.1.1.08.2	Penyediaan Jasa Komunikasi, Sumber Daya Air dan Listrik	Jumlah pelaksanaan penyediaan jasa penunjang urusan Pemerintahan Daerah	0	0	0	0	0	12 Bulan	61,349,622	12 Bulan	87,228,620	12 Bulan	72,087,000	36 Bulan	220,665,242	KPH
		3.28.1.1.08.4	Penyediaan Jasa Pelayanan Umum Kantor	Jumlah Bulan Penyediaan Jasa Pelayanan Umum Kantor	0	0	0	0	0	12 Bulan	581,306,256	12 Bulan	747,250,832	12 Bulan	617,536,000	36 Bulan	1,946,093,088	KPH
		3.28.1.1.09.	Pemeliharaan Barang Milik Daerah Penunjang Urusan Pemerintahan Daerah	Jumlah Unit pemeliharaan barang milik daerah penunjang urusan Pemerintahan Daerah	0	0	0	0	0	20 Unit	228,060,129	13 Unit	386,459,800	13 Unit	319,376,000	46 Unit	933,895,929	KPH



Tujuan	Sasaran	Kode	Program dan	Indikator Kinerja	Data Capai	Target Kinerja Program dan Kerangka Pendanaan											Unit kerja	Loka
		3.28.1.109.2	Penyediaan Jasa Pemeliharaan, Biaya Pemeliharaan, Pajak dan Perizinan Kendaraan Dinas Operasional atau Lapangan	Jumlah Unit Penyediaan Jasa Pemeliharaan, Biaya Pemeliharaan, Pajak dan Perizinan Kendaraan Dinas Operasional atau Lapangan	0	0	0	0	0	18 Unit	113,683,800	28 Unit	174,232,300	28 Unit	143,988,000	74 Unit	431,904,100	KPH
		3.28.1.109.6	Pemeliharaan Peralatan dan Mesin Lainnya	Jumlah Pemeliharaan Peralatan dan Mesin Lainnya	0	0	0	0	0	12 Bulan	18,470,000	12 Bulan	27,400,000	12 Bulan	22,644,000	36 Bulan	68,514,000	KPH
		3.28.1.109.9	Pemeliharaan/Rehabilitasi Gedung Kantor dan Bangunan Lainnya	Jumlah unit pemeliharaan / rehabilitasi Gedung Kantor dan Bangunan Lainnya	0	0	0	0	0	2 Unit	76,800,000	0 Unit	0	0 Unit	0	2 Unit	76,800,000	KPH
		3.28.1.109.10	Pemeliharaan/Rehabilitasi Sarana dan Prasarana Gedung Kantor atau Bangunan Lainnya	Jumlah unit pemeliharaan / rehabilitasi Gedung Kantor dan Bangunan Lainnya	0	0	0	0	0	0 Unit	0	1 Unit	184,827,500	1 Unit	152,744,000	2 Unit	337,571,500	KPH
		3.28.1.109.11	Pemeliharaan/Rehabilitasi Sarana dan Prasarana Pendukung Gedung Kantor atau Bangunan Lainnya	Jumlah Unit Pemeliharaan/Rehabilitasi Sarana dan Prasarana Pendukung Gedung kantor	0	0	0	0	0	1 Unit	19,106,329	0 Unit	0	0 Unit	0	1 Unit	19,106,329	KPH

Tabel VI-22. Rencana Pendanaan Program dan Kegiatan Pelayanan pada UPTD KPHL BALIKPAPAN 2019 – 2023

Tujuan	Sasaran	Kode	Program	Indikator	Data	Target Kinerja Program dan Kerangka Pendanaan											Unit kerja	Loka
--------	---------	------	---------	-----------	------	---	--	--	--	--	--	--	--	--	--	--	------------	------

Indikator	Kategori	Kode	Nama Kegiatan	Kinerja Program (outcome) dan Kegiatan (Output)	Capaian Tahun Awal Rencana	2019		2020		2021		2022		2023		Kondisi Kinerja Akhir Periode		Peningkatan Jawa b	Kategori	
						TARGET	Rp	TARGET	Rp	TARGET	Rp	TARGET	Rp	TARGET	Rp	TARGET	Rp			
Meningkatkan Peran Sektor Kehutanan terhadap Ekonomi Daerah	Meningkatkan Penerimaan PNPB Sektor Kehutanan	3.28.3	PROGRAM PENGELOLAAN HUTAN	Produksi Hasil Hutan Kayu (M3)	0	0	0	0	0	4.950.000 m3	14,219,050,000	5.000.000 m3	8,098,589,000	5.050.000 m3	8,447,168,000	15.000.000 m3	30,764,807,000		KPH	
				Produksi Hasil Hutan Bukan Kayu (Ton)	0					670 Ton		700 Ton		730 Ton		2100 Ton			KPH	
		3.28.3.1.01.	Pengelolaan Rencana Tata Hutan Kesatuan Pengelolaan Hutan (KPH) Kewenangan Provinsi	Jumlah Dokumen Perencanaan yang telah disusun oleh KPH	0	0	0	0	0	1 Dokumen	1,400,000,000	1 Dokumen	4,363,092,500	1 Dokumen	4,550,887,000	3 Dokumen	10,313,979,500			KPH
		3.28.3.1.01.3	Penyediaan dan Pemeliharaan Sarana Prasarana Operasionalisasi KPH	Penyediaan dan Pemeliharaan Sarana Prasarana Operasionalisasi KPH	0	0	0	0	0	12 bulan	1,400,000,000	6 Laporan	4,363,092,500	6 Laporan	4550887000	24 Laporan	10,313,979,500			KPH
		3.28.3.1.02.	Rencana Pengelolaan Kesatuan Pengelolaan Hutan kecuali pada Kesatuan Pengelolaan Hutan Konservasi (KPHK)	Jumlah Dokumen RPHJP / Revisi RPHJP yang telah disahkan	0	0	0	0	0	1 Dokumen	100,000,000	1 Dokumen	195,821,000	1 Dokumen	204,250,000	3 Dokumen	500,071,000			KPH

Tujuan	Sasaran	Kode	Program dan	Indikator Kinerja	Data Capai	Target Kinerja Program dan Kerangka Pendanaan											Unit kerja	Loka
		3.28.3.1.02.1	Penyusunan Rencana Pengelolaan Kesatuan Pengelolaan Hutan	Jumlah Dokumen RPH yang sudah disusun	0	0	0	0	0	1 Dokumen	100,000,000	1 Dokumen	195,821,000	1 Dokumen	204250000	3 Dokumen	500,071,000	KPH
		3.28.3.1.04.	Pelaksanaan Rehabilitasi di Luar Kawasan Hutan Negara	Luas rehabilitasi di Luar Kawasan Hutan Negara	0	0	0	0	0	113 HA	10,167,690,000	138 Ha	1,997,622,500	138 Ha	2,083,604,000	389 Ha	14,248,916,500	KPH
		3.28.3.1.04.1	Penyusunan Rencana Tahunan Rehabilitasi Lahan (RTnRL)	Jumlah Dokumen RTnRL yang disusun	0	0	0	0	0	50 HA	10,096,940,000	3 Dokumen	1,697,622,500	3 Dokumen	1,770,691,000	56 Dokumen	13,565,253,500	KPH
		3.28.3.1.04.6	Pengembangan Perbenihan untuk Rehabilitasi Lahan	Jumlah laporan pembinaan dan atau pengawasan dalam rangka pengembangan rehabilitasi lahan	0	0	0	0	0	3 Laporan	0	1 Laporan	300,000,000	1 Laporan	312,913,000	5 Laporan	612,913,000	KPH
		3.28.3.1.04.8	Pembinaan dan/atau Pengawasan dalam rangka Pengembangan Rehabilitasi Lahan	Jumlah laporan pembinaan dan atau pengawasan dalam rangka pengembangan rehabilitasi lahan	0	0	0	0	0	50 HA	70,750,000	0 HA	0	0 HA	0	50 HA	70,750,000	KPH
		3.28.3.1.05.	Pelaksanaan Perlindungan Hutan di Hutan Lindung dan Hutan Produksi	Jumlah Tindakan Pidana Kehutanan yang Ditangani	0	0	0	0	0	1 Kasus	2,451,360,000	2 Kasus	1,542,053,000	2 Kasus	1,608,427,000	5 Kasus	5,601,840,000	KPH

Tujuan	Sasaran	Kode	Program dan	Indikator Kinerja	Data Capai	Target Kinerja Program dan Kerangka Pendanaan											Unit kerja	Loka
		3.28.3.1.05.1	Pencegahan dan Pembatasan Kerusakan Hutan	Jumlah laporan pencegahan dan pembatasan kerusakan hutan	0	0	0	0	0	0 Laporan	0	15 Laporan	348,400,000	15 Laporan	363,396,000	30 Laporan	711,796,000	KPH
		3.28.3.1.05.2	Pencegahan dan Pembatasan Kerusakan Kawasan Hutan	Jumlah laporan pencegahan dan pembatasan kerusakan kawasan hutan	0	0	0	0	0	4 Laporan	100,000,000	0 Laporan	0	0 Laporan	0	4 Laporan	100,000,000	KPH
		3.28.3.1.05.3	Pencegahan dan Pembatasan Kerusakan Hasil Hutan	Jumlah laporan pencegahan dan pembatasan kerusakan hasil hutan	0	0	0	0	0	6 Laporan	418,312,500	10 Laporan	195,468,000	10 Laporan	203,882,000	26 Laporan	817,662,500	KPH
		3.28.3.1.05.4	Koordinasi, Sinkronisasi dan Pelaksanaan Perlindungan Hutan	Jumlah Laporan Koordinasi Sinkronisasi dan Pelaksanaan Perlindungan Hutan	0	0	0	0	0	12 bulan	1,933,047,500	25 Laporan	998,185,000	25 Laporan	1,041,149,000	62 Laporan	3,972,381,500	KPH
		3.28.3.1.09	Perbenihan Tanaman Hutan	Jumlah SK Pengada dan Pengedar Benih/Bibit terdaftar; Sertifikat Sumber Benih dan Laporan	0	0	0	0	0	0 Sk pengada pengedar	100,000,000	Sk pengada pengedar	0	Sk pengada pengedar	0	0 Sk pengada pengedar	100,000,000	KPH
		3.28.3.1.09.5	Pengawasan Peredaran Benih dan/atau Bibit	Jumlah Laporan Pengawasan dan Peredaran Benih dan Bibit	0	0	0	0	0	12 bulan	100,000,000	0 bulan	0	0 bulan	0	12 bulan	100,000,000	KPH

Tujuan	Sasaran	Kode	Program dan	Indikator Kinerja	Data Capai	Target Kinerja Program dan Kerangka Pendanaan											Unit kerja	Loka
		3.28.5	PROGRAM PENDIDIKAN DAN PELATIHAN / PENYULUHAN DAN PEMBERDAYAAN MASYARAKAT DI BIDANG KEHUTANAN	Luas Kawasan Hutan yang Dikelola Masyarakat	0	0	0	0	0	32000 Ha	480,950,000	32000 Ha	343,700,000	32000 Ha	344,403,000	32000 Ha	1,169,053,000	KPH
		3.28.5.1.01.	Pelaksanaan Penyuluhan Kehutanan Provinsi dan Pemberdayaan Masyarakat di Bidang Kehutanan	Jumlah Laporan Pelaksanaan Penyuluhan Kehutanan Provinsi dan Pemberdayaan Masyarakat di Bidang Kehutanan	0	0	0	0	0	12 Laporan	480950000	4 Laporan	343700000	4 Laporan	344,403,000	20 Laporan	1,169,053,000	KPH
		3.28.5.1.01.1	Peningkatan Kapasitas dan Kompetensi Penyuluh Kehutanan dan SDM Bidang Kehutanan	Jumlah Kegiatan Peningkatan Kapasitas Penyuluh Kehutanan	0	0	0	0	0	12 bulan	330950000	0 bulan	0	0 bulan	0	12 bulan	330,950,000	KPH
		3.28.5.1.01.2	Penguatan dan Pendampingan Kelembagaan Kelompok Tani Hutan	Jumlah ekonomi produktif pada KTH/KUPS	0	0	0	0	0	2 KTH/KUPS	0	2 KTH/KUPS	150000000	2 KTH/KUPS	150,307,000	6 KTH/KUPS	300,307,000	KPH
		3.28.5.1.01.3	Penyiapan dan Pengembangan Perhutanan Sosial	Luas usaha permohonan HD, HKM, HTR, Kemitraan Kehutanan dan HA	0	0	0	0	0	2 Unit Usaha	150000000	2 Unit	193700000	2 Unit	194,096,000	6 Unit	537,796,000	KPH

Tujua n	Sasar an	Kod e	Program dan	Indikator Kinerja	Data Capai	Target Kinerja Program dan Kerangka Pendanaan												Unit kerja	Lo ka
				Jumlah Unit usaha kelompok perhutanan sosial	0	0	0	0	0	2 Usulan	0	1400 Ha	0	1400 Ha	0	2802 Ha	0		K P H
		3.28.1	PROGRAM PENUNJANG URUSAN PEMERINTAHAN DAERAH PROVINSI		0	0	0	0	0	82%	1,750,000,000	83 %	2,260,982,100	84%	1,868,510,000	84%	5,879,492,100		K P H
		3.28.1.1.02.	Administrasi Keuangan Perangkat Daerah	Jumlah Laporan Keuangan Perangkat Daerah	0	0	0	0	0	12 Laporan	167,760,000	12 Laporan	229,560,000	12 Laporan	189,711,000	36 Laporan	587,031,000		K P H
		3.28.1.1.02.2	Penyediaan Administrasi Pelaksanaan Tugas ASN	Jumlah Bulan Penyediaan Administrasi Pelaksanaan Tugas ASN	0	0	0	0	0	12 Bulan	167,760,000	12 Bulan	166,560,000	12 Bulan	137,647,000	36 Bulan	471,967,000		K P H
		3.28.1.1.02.7	Koordinasi dan Penyusunan Laporan Keuangan Bulanan/Triwulanan/Semesteran/SKPD	Jumlah Bulan Koordinasi dan Penyusunan Laporan Keuangan Bulanan/Triwulanan/Semesteran/SKPD	0	0	0	0	0	0 laporan	0	4 laporan	63,000,000	4 laporan	52,064,000	8 laporan	115,064,000		K P H
		3.28.1.1.05.	Administrasi Kepegawaian Perangkat Daerah	Jumlah laporan administrasi kepegawaian Perangkat Daerah	0	0	0	0	0	12 Laporan	79,900,000	12 Bulan	156,611,000	12 Bulan	129,426,000	36 Bulan	365,937,000		K P H

Tujua n	Sasar an	Kod e	Program dan	Indikator Kinerja	Data Capai	Target Kinerja Program dan Kerangka Pendanaan											Unit kerja	Lo ka
		3.28.1 .1.05. 2	Pengadaan Pakaian Dinas Beserta Atribut Kelengkapannya	Jumlah Pengadaan Pakaian Dinas dan Kelengkapannya	0	0	0	0	0	53 Stell	79,900,000	153 Stell	104,601,000	153 Stell	86,444,000	359 Stell	270,945,000	K P H
		3.28.1 .1.05. 9	Penyelenggaraan Rapat Koordinasi dan Konsultasi SKPD	Jumlah Penyelenggaraan Rapat Koordinasi dan Konsultasi SKPD	0	0	0	0	0	0 Orang	0	7 Orang	52,010,000	7 Orang	42,982,000	14 Orang	94,992,000	K P H
		3.28.1 .1.06.	Administrasi Umum Perangkat Daerah	Jumlah bulan pelaksanaan administrasi umum Perangkat Daerah	0	0	0	0	0	12 Bulan	310,420,000	12 Bulan	628,937,581	12 Bulan	519,765,000	36 Bulan	1,459,122,581	K P H
		3.28.1 .1.06. 1	Penyediaan Komponen Instalasi Listrik/Penerangan Bangunan Kantor	Jumlah bulan pelaksanaan penyediaan komponen Instalasi Listrik/Penerangan Bangunan Kantor	0	0	0	0	0	0 Bulan	0	12 Bulan	15,000,000	12 Bulan	12,397,000	24 Bulan	27,397,000	K P H
		3.28.1 .1.06. 2	Penyediaan Peralatan dan Perlengkapan Kantor	Jumlah bulan pelaksanaan Penyediaan Peralatan dan Perlengkapan Kantor	0	0	0	0	0	12 Bulan	61,300,000	12 Bulan	190,062,500	12 Bulan	157,070,000	36 Bulan	408,432,500	K P H
		3.28.1 .1.06. 3	Penyediaan Peralatan Rumah Tangga	Jumlah bulan pelaksanaan Penyediaan Peralatan Rumah Tangga	0	0	0	0	0	0 Bulan	0	12 Bulan	8,000,000	12 Bulan	6,612,000	24 Bulan	14,612,000	K P H
		3.28.1 .1.06. 4	Penyediaan Bahan Logistik Kantor	Jumlah Bulan Penyediaan Bahan Logistik Kantor	0	0	0	0	0	12 bulan	95,850,400	12 Bulan	113,195,081	12 Bulan	93,546,000	36 Bulan	302,591,481	K P H

Tujuan	Sasaran	Kode	Program dan	Indikator Kinerja	Data Capai	Target Kinerja Program dan Kerangka Pendanaan											Unit kerja	Loka
		3.28.1.1.06.5	Penyediaan Barang Cetak dan Penggandaan	Jumlah Barang Cetak dan Penggandaan	0	0	0	0	0	12 Bulan	11,291,600	12 Bulan	10,000,000	12 Bulan	8,265,000	36 Bulan	29,556,600	KPH
		3.28.1.1.06.6	Penyediaan Bahan Bacaan dan Peraturan Perundang-undangan	Jumlah Bahan Bacaan dan Peraturan Perundang-undangan	0	0	0	0	0	0 Bulan	0	12 Bulan	6,000,000	12 Bulan	4,959,000	24 Bulan	10,959,000	KPH
		3.28.1.1.06.9	Penyelenggaraan Rapat Koordinasi dan Konsultasi SKPD	Jumlah Bulan Penyelenggaraan Rapat Koordinasi dan Konsultasi SKPD	0	0	0	0	0	12 Bulan	141,978,000	12 Bulan	286,680,000	12 Bulan	236,916,000	36 Bulan	665,574,000	KPH
		3.28.1.1.07.	Pengadaan Barang Milik Daerah Penunjang Urusan Pemerintah Daerah	Jumlah Unit pengadaan barang milik daerah penunjang urusan Pemerintah Daerah	0	0	0	0	0	25 Unit	85,060,200	41 Unit	137,700,000	41 Unit	113,798,000	107 Unit	336,558,200	KPH
40		3.28.1.1.07.5	Pengadaan Mebel	Jumlah Unit Pengadaan Mebel	0	0	0	0	0	25 Unit	85,060,200	36 Unit	111,100,000	36 Unit	91,815,000	97 Unit	287,975,200	KPH
		3.28.1.1.07.6	Penyelenggaraan Rapat Koordinasi dan Konsultasi SKPD	Jumlah Laporan penyelenggaraan rapat koordinasi dan konsultasi SKPD	0	0	0	0	0	0 Unit	0	7 Unit	26,600,000	7 Unit	21,983,000	14 Unit	48,583,000	KPH
		3.28.1.1.08.	Penyediaan Jasa Penunjang Urusan Pemerintahan Daerah	Jumlah bulan pelaksanaan penyediaan jasa penunjang urusan Pemerintahan Daerah	0	0	0	0	0	12 Bulan	841,474,788	12 Bulan	819,585,119	12 Bulan	677,316,000	36 Bulan	2,338,375,907	KPH



Tujuan	Sasaran	Kode	Program dan	Indikator Kinerja	Data Capai	Target Kinerja Program dan Kerangka Pendanaan											Unit kerja	Loka
		3.28.1.1.08.1	Penyediaan Jasa Surat Menyurat	Jumlah bulan pelaksanaan Penyediaan Jasa Surat Menyurat	0	0	0	0	0	12 bulan	10,800,000	12 Bulan	10,000,000	12 Bulan	8,265,000	36 Bulan	29,065,000	KPH
		3.28.1.1.08.2	Penyediaan Jasa Komunikasi, Sumber Daya Air dan Listrik	Jumlah pelaksanaan penyediaan jasa penunjang urusan Pemerintahan Daerah	0	0	0	0	0	12 bulan	187,256,132	12 Bulan	154,255,343	12 Bulan	127,479,000	36 Bulan	468,990,475	KPH
		3.28.1.1.08.4	Penyediaan Jasa Pelayanan Umum Kantor	Jumlah Bulan Penyediaan Jasa Pelayanan Umum Kantor	0	0	0	0	0	12 Bulan	643,418,656	12 Bulan	655,329,776	12 Bulan	541,572,000	36 Bulan	1,840,320,432	KPH
		3.28.1.1.09.	Pemeliharaan Barang Milik Daerah Penunjang Urusan Pemerintahan Daerah	Jumlah Unit pemeliharaan barang milik daerah penunjang urusan Pemerintahan Daerah	0	0	0	0	0	37 Unit	265,385,012	20 Unit	288,588,400	20 Unit	238,494,000	77 Unit	792,467,412	KPH
		3.28.1.1.09.2	Penyediaan Jasa Pemeliharaan, Biaya Pemeliharaan, Pajak dan Perizinan Kendaraan Dinas Operasional atau Lapangan	Jumlah Unit Penyediaan Jasa Pemeliharaan, Biaya Pemeliharaan, Pajak dan Perizinan Kendaraan Dinas Operasional atau Lapangan	0	0	0	0	0	25 Unit	239,919,292	20 Unit	261,628,400	20 Unit	216,213,000	65 Unit	717,760,692	KPH
		3.28.1.1.09.6	Pemeliharaan Peralatan dan Mesin Lainnya	Jumlah Pemeliharaan Peralatan dan Mesin Lainnya	0	0	0	0	0	12 Bulan	25,465,720	12 Bulan	26,960,000	12 Bulan	22,281,000	36 Bulan	74,706,720	KPH

**Tabel VI-23.** Rencana Pendanaan Program dan Kegiatan Pelayanan pada UPTD KPHL BATU ROOK 2019 – 2023

Tujua n	Sasar an	Kode	Program dan Kegiatan	Indikator Kinerja Program (outcome) dan Kegiatan (Output)	Data Capai an Tahun Awal Renca na	Target Kinerja Program dan Kerangka Pendanaan											Unit kerja Pena nggu ng Jawa b	Lo ka si		
						2019		2020		2021		2022		2023		Kondisi Kinerja Akhir Periode				
						TAR GET	Rp	TAR GET	Rp	TARGET	Rp	TARGET	Rp	TARGET	Rp	TARGET			Rp	
Mening katnya Peran Sektor Kehuta nan terhada p Ekonomi Daerah	Mening katkan Peneri maan PNBP Sektor Kehuta nan	3.28.3	PROGRAM PENGELOLA AN HUTAN	Produksi Hasil Hutan Kayu (M3)	0	0	0	0	0	4.950.000 m3	9,241,960,00 0	5.000.000 m3	7,739,077,04 4	5.050.000 m3	8072184000	15.000.0 00 m3	24,720,11 4,088		K P H	
				Produksi Hasil Hutan Bukan Kayu (Ton)						670 Ton		700 Ton		730 Ton		2100 Ton				
		3.28.3 .1.01.	Pengelolaan Rencana Tata Hutan Kesatuan Pengelolaan Hutan (KPH) Kewenangan Provinsi	Jumlah Dokumen Perencanaan yang telah disusun oleh KPH	0	0	0	0	0	1 Dokumen	1,241,000,00 0	0 Dokumen	1,840,502,20 4	0 Dokumen	1,919,721,00 0	1 Dokumen	4,922,004, 408		K P H	
		3.28.3 .1.01. 1	Penyusunan Rancang Bangun Tata Hutan Wilayah Kesatuan Pengelolaan Hutan	Jumlah Dokumen Penyusunan RPHJP dan RPHJPD	0	0	0	0	0	3 Dokumen	0	0 Dokumen	0	0 Dokumen	0	3 Dokumen	0		K P H	
		3.28.3 .1.01. 2	Pembagian Blok/Petak Pengelolaan Hutan Kesatuan Pengelolaan Hutan	Pembagian Blok/Petak Pengelolaan Hutan Kesatuan Pengelolaan Hutan	0	0	0	0	0	2 Laporan	200,000,000	4 Laporan	800,000,000	4 Laporan	834,434,000	10 Laporan	1,800,000, 000		K P H	

Tujua n	Sasar an	Kod e	Program dan	Indikator Kinerja	Data Capai	Target Kinerja Program dan Kerangka Pendanaan											Unit kerja	Lo ka
		3.28.3 .1.01. 3	Penyediaan dan Pemeliharaan Sarana Prasarana Operasionalisasi KPH	Penyediaan dan Pemeliharaan Sarana Prasarana Operasionalisasi KPH	0	0	0	0	0	10 Unit	1,041,000,000	5 Laporan	1,040,502,204	5 Laporan	1,085,287,000	20 Laporan	3,122,004,408	K P H
		3.28.3 .1.02.	Rencana Pengelolaan Kesatuan Pengelolaan Hutan kecuali pada Kesatuan Pengelolaan Hutan Konservasi (KPHK)	Jumlah Dokumen RPHJP / Revisi RPHJP yang telah disahkan	0	0	0	0	0	0 Dokumen	5,000,000,000	0 Dokumen	500,000,000	0 Dokumen	521,521,000	0 Dokumen	6,000,000,000	K P H
		3.28.3 .1.02. 1	Penyusunan Rencana Pengelolaan Kesatuan Pengelolaan Hutan	Jumlah Dokumen RPH yang sudah disusun	0	0	0	0	0	3 Dokumen	5,000,000,000	2 Dokumen	500,000,000	2 Dokumen	521,521,000	7 Dokumen	6,000,000,000	K P H
		3.28.3 .1.03.	Pemanfaatan Hutan di Kawasan Hutan Produksi dan Hutan Lindung	Luas Areal Pemanfaatan Hutan di kawasan hutan produksi dan hutan lindung yang dapat dikelola	0	0	0	0	0	25 Ha	500,000,000	0 Ha	2,016,495,048	0 Ha	2,103,290,000	25 Ha	4,532,990,096	K P H
		3.28.3 .1.03. 2	Penyediaan Data dan Informasi Wilayah Usaha di Kawasan Hutan Lindung	Jumlah Dokumen Data dan Informasi Wilayah Usaha di Kawasan Hutan Lindung	0	0	0	0	0	5 Laporan	300,000,000	4 Dokumen	850,000,000	4 Dokumen	886,586,000	13 Dokumen	2,000,000,000	K P H
		3.28.3 .1.03. 8	Pelaksanaan Pemanfaatan Hutan di KPH	Jumlah Kegiatan Pemanfaatan Hutan di KPH	0	0	0	0	0	3 Laporan	200,000,000	4 Kegiatan	366,495,048	4 Kegiatan	382,270,000	11 Kegiatan	932,990,096	K P H

Tujuan	Sasaran	Kode	Program dan	Indikator Kinerja	Data Capai	Target Kinerja Program dan Kerangka Pendanaan											Unit kerja	Loka
		3.28.3.1.03.9	Pengembangan Pemanfaatan Hasil Hutan Kayu, Hasil Hutan Bukan Kayu dan/atau Jasa Lingkungan	Jumlah Pengembangan Pemanfaatan Hasil Hutan Kayu, Hasil Hutan Bukan Kayu dan/atau Jasa Lingkungan	0	0	0	0	0	0 Kegiatan	0	3 Kegiatan	800,000,000	3 Kegiatan	834,434,000	6 Kegiatan	1,600,000,000	KPH
		3.28.3.1.04.	Pelaksanaan Rehabilitasi di Luar Kawasan Hutan Negara	Luas rehabilitasi di Luar Kawasan Hutan Negara	0	0	0	0	0	10 Hektar	577,030,000	0 Hektar	1,550,000,000	0 Hektar	1,616,716,000	10 Hektar	3,677,030,000	KPH
		3.28.3.1.04.1	Penyusunan Rencana Tahunan Rehabilitasi Lahan (RTnRL)	Jumlah Dokumen RTnRL yang disusun	0	0	0	0	0	0 Dokumen	112,331,000	1 Dokumen	300,000,000	1 Dokumen	312,913,000	2 Dokumen	712,331,000	KPH
		3.28.3.1.04.2	Pembangunan Hutan Rakyat di Luar Kawasan Hutan Negara	Luas Hutan Rakyat yang ditanam dan dipelihara	0	0	0	0	0	10 Ha	381,549,000	10 Hektar	750,000,000	10 Hektar	782,282,000	30 Hektar	1,881,549,000	KPH
		3.28.3.1.04.8	Pembinaan dan/atau Pengawasan dalam rangka Pengembangan Rehabilitasi Lahan	Jumlah laporan pembinaan dan atau pengawasan dalam rangka pengembangan rehabilitasi lahan	0	0	0	0	0	3 Laporan	83,150,000	5 Laporan	500,000,000	5 Laporan	521,521,000	13 Laporan	1,083,150,000	KPH
		3.28.3.1.05.	Pelaksanaan Perlindungan Hutan di Hutan Lindung dan Hutan Produksi	Jumlah Tindak Pidana Kehutanan yang Ditangani	0	0	0	0	0	1 Kasus	1,923,930,000	0 Kasus	1,832,079,792	0 Kasus	1,910,936,000	1 Kasus	5,588,089,584	KPH

Tujua n	Sasar an	Kod e	Program dan	Indikator Kinerja	Data Capai	Target Kinerja Program dan Kerangka Pendanaan										Unit kerja	Lo ka	
		3.28.3 .1.05. 1	Pencegahan dan Pembatasa n Kerusakan Hutan	Jumlah laporan pencegahan dan pembatasan kerusakan hutan	0	0	0	0	0			5 Laporan	332,079,792	5 Laporan	346,373,000	10 Laporan	664,159,5 84	K P H
		3.28.3 .1.05. 2	Pencegahan dan Pembatasa n Kerusakan Kawasan Hutan	Jumlah laporan pencegahan dan pembatasan kerusakan kawasan hutan	0	0	0	0	0	2 Laporan	120,000,000	0 Laporan	0	0 Laporan	0	2 Laporan	120,000,0 00	K P H
		3.28.3 .1.05. 4	Koordinasi, Sinkronisasi dan Pelaksanaa n Perlindung an Hutan	Jumlah Laporan Koordinasi Sinkronisasi dan Pelaksanaan Perlindungan Hutan	0	0	0	0	0	10 Lapora n	267,530,000	5 Laporan	500,000,000	5 Laporan	521,521,000	20 Laporan	1,267,530, 000	K P H
		3.28.3 .1.05. 5	Koordinasi, Sinkronisasi dan Pelaksanaa n Pencegahan /Penanggul angan Kebakaran Hutan dan Lahan	Jumlah laporan koordinasi, sinkronisasi dan pelaksanaan pencegahan/pen anggulangan kebakaran hutan dan lahan	0	0	0	0	0	10 lapora n	1,536,400,00 0	10 Laporan	1,000,000,00 0	10 Laporan	1,043,042,00 0	30 Lapora n	3,536,400, 000	K P H
		3.28.5	<b>PROGRAM PENDIDIKA N DAN PELATIHAN / PENYULUH AN DAN PEMBERDA YAAAN MASYARAK AT DI BIDANG KEHUTANA N</b>	Luas Kawasan Hutan yang Dikelola Masyarakat	0	0	0	0	0	32000 Ha	578,040,000	32000 Ha	900,000,000	32000 Ha	901,841,000	32000 Ha	2,378,040, 000	K P H

Tujuan	Sasaran	Kode	Program dan	Indikator Kinerja	Data Capai	Target Kinerja Program dan Kerangka Pendanaan											Unit kerja	Loka
		3.28.5.1.01.	Pelaksanaan Penyuluhan Kehutanan Provinsi dan Pemberdayaan Masyarakat di Bidang Kehutanan	Jumlah Laporan Pelaksanaan Penyuluhan Kehutanan Provinsi dan Pemberdayaan Masyarakat di Bidang Kehutanan	0	0	0	0	0	6 Laporan	578,040,000	0 Laporan	900,000,000	0 Laporan	901,841,000	6 Laporan	2,378,040,000	KPH
		3.28.5.1.01.2	Penguatan dan Pendampingan Kelembagaan Kelompok Tani Hutan	Jumlah ekonomi produktif pada KTH/KUPS	0	0	0	0	0	3 KTH	229,190,000	4 KTH/KUPS	400,000,000	4 KTH/KUPS	400,818,000	11 KTH/KUPS	1,029,190,000	KPH
		3.28.5.1.01.3	Penyiapan dan Pengembangan Perhutanan Sosial	Luas usaha permohonan HD, HKm, HTR, Kemitraan Kehutanan dan HA	0	0	0	0	0	3 Laporan	348,850,000	1 Unit	500,000,000	1 Unit	501,023,000	5 Unit	1,348,850,000	KPH
				Jumlah Unit usaha kelompok perhutanan sosial	0	0	0	0	0		0	500 Ha	0	500 Ha	0	1000 Ha	0	KPH
		3.28.1	PROGRAM PENUNJANG URUSAN PEMERINTAHAN DAERAH PROVINSI		0	0	0	0	0	82%	1,448,000,000	83 %	2,070,096,728	84%	1,710,756,000	84%	5,588,193,456	KPH
		3.28.1.1.02.	Administrasi Keuangan Perangkat Daerah	Jumlah Laporan Keuangan Perangkat Daerah	0	0	0	0	0	12 Laporan	148,080,000	12 Laporan	143,880,000	12 Laporan	118,904,000	36 Laporan	435,840,000	KPH

Tujua n	Sasar an	Kod e	Program dan	Indikator Kinerja	Data Capai	Target Kinerja Program dan Kerangka Pendanaan											Unit kerja	Lo ka
		3.28.1 .1.02. 2	Penyediaan Administras i Pelaksanaa n Tugas ASN	Jumlah Bulan Penyediaan Administrasi Pelaksanaan Tugas ASN	0	0	0	0	0	12 Bulan	148,080,000	12 Bulan	143,880,000	12 Bulan	118,904,000	36 Bulan	435,840,000	K P H
		3.28.1 .1.05.	Administra si Kepegawai an Perangkat Daerah	Jumlah laporan administrasi kepegawaian Perangkat Daerah	0	0	0	0	0	12 Lapora n	119,500,000	0 Laporan	199,590,000	0 Laporan	164,944,000	12 Lapora n	518,680,000	K P H
		3.28.1 .1.05. 2	Pengadaan Pakaian Dinas Beserta Atribut Kelengkap annya	Jumlah Pengadaan Pakaian Dinas dan Kelengkapannya	0	0	0	0	0	34 set	56,500,000	48 stel	36,600,000	48 stel	30,247,000	130 stel	129,700,000	K P H
		3.28.1 .1.05. 9	Penyeleng araan Rapat Koordinasi dan Konsultasi SKPD	Jumlah Penyelenggaraan Rapat Koordinasi dan Konsultasi SKPD	0	0	0	0	0	15 OP	63,000,000	23 Orang	162,990,000	23 Orang	134,697,000	61 Orang	388,980,000	K P H
		3.28.1 .1.06.	Administra si Umum Perangkat Daerah	Jumlah bulan pelaksanaan administrasi umum Perangkat Daerah	0	0	0	0	0	12 Bulan	350,832,000	0 Bulan	535,856,552	0 Bulan	442,840,000	12 Bulan	1,422,545,104	K P H
		3.28.1 .1.06. 1	Penyediaan Komponen Instalasi Listrik/Pene rangan Bangunan Kantor	Jumlah bulan pelaksanaan penyediaan Komponen Instalasi Listrik/Peneranga n Bangunan Kantor	0	0	0	0	0	10 Jenis	6,000,000	12 bulan	27,938,890	12 bulan	23,089,000	34 bulan	61,877,780	K P H
		3.28.1 .1.06. 2	Penyediaan Peralatan dan Perlengkap an Kantor	Jumlah bulan pelaksanaan Penyediaan Peralatan dan Perlengkapan Kantor	0	0	0	0	0	32 Jenis	20,000,000	12 bulan	18,855,000	12 bulan	15,582,000	56 bulan	57,710,000	K P H

Tujuan	Sasaran	Kode	Program dan	Indikator Kinerja	Data Capai	Target Kinerja Program dan Kerangka Pendanaan											Unit kerja	Loka
		3.28.1.1.06.3	Penyediaan Peralatan Rumah Tangga	Jumlah bulan pelaksanaan Penyediaan Peralatan Rumah Tangga	0	0	0	0	0	45 Jenis	21,475,000	12 bulan	30,000,000	12 bulan	24,793,000	69 bulan	81,475,000	KPH
		3.28.1.1.06.4	Penyediaan Bahan Logistik Kantor	Jumlah Bulan Penyediaan Bahan Logistik Kantor	0	0	0	0	0	1500 kotak	40,032,000	12 bulan	26,764,662	12 bulan	22,119,000	1524 bulan	93,561,324	KPH
		3.28.1.1.06.5	Penyediaan Barang Cetak dan Pengandaan	Jumlah Barang Cetak dan Pengandaan	0	0	0	0	0	4 Jenis	20,925,000	12 bulan	25,000,000	12 bulan	20,661,000	28 bulan	70,925,000	KPH
		3.28.1.1.06.7	Penyediaan Bahan/Material	Jumlah Bulan Penyediaan Bahan/Material	0	0	0	0	0	1 Bulan	0	12 Bulan	407,298,000	12 Bulan	-	25 Bulan	814,596,000	KPH
		3.28.1.1.06.9	Penyelenggaraan Rapat Koordinasi dan Konsultasi SKPD	Jumlah Bulan Penyelenggaraan Rapat Koordinasi dan Konsultasi SKPD	0	0	0	0	0	52 OP	242,400,000	0 OP	0	0 OP	336,596,000	52 OP	242,400,000	KPH
		3.28.1.1.07.	Pengadaan Barang Milik Daerah Penunjang Urusan Pemerintah Daerah	Jumlah Unit pengadaan barang milik daerah penunjang urusan Pemerintah Daerah	0	0	0	0	0	45 Unit	320,546,000	0 Unit	207,516,000	0 Unit	171,494,000	45 Unit	735,578,000	KPH
		3.28.1.1.07.5	Pengadaan Mebel	Jumlah Unit Pengadaan Mebel	0	0	0	0	0	23 unit	72,285,000	48 unit	85,400,000	48 unit	70,576,000	119 unit	243,085,000	KPH



Tujua n	Sasar an	Kod e	Program dan	Indikator Kinerja	Data Capai	Target Kinerja Program dan Kerangka Pendanaan											Unit kerja	Lo ka
		3.28.1 .1.07. 6	Penyelenggaraan Rapat Koordinasi dan Konsultasi SKPD	Jumlah Laporan penyelenggaraan rapat koordinasi dan konsultasi SKPD	0	0	0	0	0	22 Unit	248,261,000	21 unit	122,116,000	21 unit	100,918,000	64 unit	492,493,000	K P H
		3.28.1 .1.08.	Penyediaan Jasa Penunjang Urusan Pemerintahan Daerah	Jumlah bulan pelaksanaan penyediaan jasa penunjang urusan Pemerintahan Daerah	0	0	0	0	0	12 Bulan	354,926,700	0 Bulan	663,165,376	0 Bulan	548,048,000	12 Bulan	1,681,257,452	K P H
		3.28.1 .1.08. 1	Penyediaan Jasa Surat Menyurat	Jumlah bulan pelaksanaan Penyediaan Jasa Surat Menyurat	0	0	0	0	0	12 Bulan	0	12 Bulan	11,000,000	12 Bulan	9,091,000	36 Bulan	22,000,000	K P H
		3.28.1 .1.08. 2	Penyediaan Jasa Komunikasi, Sumber Daya Air dan Listrik	Jumlah pelaksanaan penyediaan jasa penunjang urusan Pemerintahan Daerah	0	0	0	0	0	12 Bulan	60,000,000	12 Bulan	60,000,000	12 Bulan	49,585,000	36 Bulan	180,000,000	K P H
		3.28.1 .1.08. 3	Penyediaan Jasa Peralatan dan Perlengkapan Kantor	Jumlah bulan pelaksanaan jasa Peralatan dan Perlengkapan Kantor	0	0	0	0	0	12 Bulan	0	0 Bulan	0	0 Bulan	0	12 Bulan	0	K P H
		3.28.1 .1.08. 4	Penyediaan Jasa Pelayanan Umum Kantor	Jumlah Bulan Penyediaan Jasa Pelayanan Umum Kantor	0	0	0	0	0	12 Bulan	294,926,700	12 Bulan	592,165,376	12 Bulan	489,372,000	36 Bulan	1,479,257,452	K P H
		3.28.1 .1.09.	Pemeliharaan Barang Milik Daerah Penunjang Urusan Pemerintahan Daerah	Jumlah Unit pemeliharaan barang milik daerah penunjang urusan Pemerintahan Daerah	0	0	0	0	0	11 Unit	154,115,300	0 Unit	320,088,800	0 Unit	264,526,000	11 Unit	794,292,900	K P H

Tujuan	Sasaran	Kode	Program dan	Indikator Kinerja	Data Capai	Target Kinerja Program dan Kerangka Pendanaan											Unit kerja	Loka
		3.28.1.1.09.1	Pemeliharaan Barang Milik Daerah Penunjang Urusan Pemerintahan Daerah	Jumlah Pemeliharaan/Rehabilitasi Sarana dan Prasarana Pendukung Gedung Kantor atau Bangunan Lainnya	0	0	0	0	0	3 Jenis	10,685,300	0 Jenis	0	0 Jenis	0	3 Jenis	10,685,300	KPH
		3.28.1.1.09.2	Penyediaan Jasa Pemeliharaan, Biaya Pemeliharaan, Pajak dan Perizinan Kendaraan Dinas Operasional atau Lapangan	Jumlah Unit Penyediaan Jasa Pemeliharaan, Biaya Pemeliharaan, Pajak dan Perizinan Kendaraan Dinas Operasional atau Lapangan	0	0	0	0	0	9 Unit	113,270,000	17 unit	252,188,800	17 unit	208,412,000	43 unit	617,647,600	KPH
		3.28.1.1.09.6	Pemeliharaan Peralatan dan Mesin Lainnya	Jumlah Pemeliharaan Peralatan dan Mesin Lainnya	0	0	0	0	0	24 Unit	16,560,000	12 Bulan	27,900,000	12 Bulan	23,057,000	48 Bulan	72,360,000	KPH
		3.28.1.1.09.9	Pemeliharaan/Rehabilitasi Gedung Kantor dan Bangunan Lainnya	Jumlah unit pemeliharaan / rehabilitasi Gedung Kantor dan Bangunan Lainnya	0	0	0	0	0	1 Unit	13,600,000	1 unit	40,000,000	1 unit	33,057,000	3 unit	93,600,000	KPH

## BAB VII

### KINERJA PENYELENGGARAAN BIDANG URUSAN

#### 7.1. Indikator Capaian

Indikator capaian digunakan untuk memudahkan proses penilaian terhadap keberhasilan pencapaian program dan kegiatan yang telah direncanakan. Indikator dirumuskan untuk setiap program dan kegiatan diupayakan mudah untuk diukur sehingga bersifat kuantitatif. Indikator disusun dengan mempertimbangkan prestasi pencapaian yang telah berhasil dilaksanakan oleh Bidang/UPTD dan seksi di lingkup Dinas Kehutanan Provinsi Kalimantan Timur. Setidaknya terdapat 20 kegiatan dalam 5 program yang akan dilaksanakan oleh Dinas Kehutanan Provinsi Kalimantan Timur pada tahun 2021–2023 dengan pendanaan dari dana pemerintah (APBD, DAK, dan DBH SDA DR). Beberapa kegiatan akan dirinci kembali dalam sub-kegiatan atau tahapan yang nantinya menjadi substansi dari Rencana Kerja (Renja), dan menjadi bagian dari aktivitas Bidang/UPTD dan Seksi-Seksinya di lingkup Dinas Kehutanan Provinsi Kalimantan Timur.

**Tabel VII-1.** Indikator Kinerja Dinas Kehutanan Provinsi Kalimantan Timur Beserta UPTD yang Mengacu pada Tujuan dan sasaran RPJMD tahun 2019 – 2023

Tujuan dan Sasaran	Indikator Tujuan dan Indikator Sasaran	Satuan
<b>Tujuan :</b> Meningkatkan Peran Sektor Kehutanan terhadap Ekonomi Daerah	Kontribusi Lapangan Usaha Subsektor Kehutanan terhadap PDRB	%
<b>Sasaran :</b> Meningkatkan Penerimaan PNPB Sektor Kehutanan	Jumlah Penerimaan PNPB Sektor Kehutanan	Rp

**Tabel VII-2.** Indikator Capaian Program dan Kegiatan Pelayanan pada Dinas Kehutanan Provinsi Kalimantan Timur Beserta UPTD tahun 2021 – 2023

Rencana Program dan Kegiatan	Indikator Program ( <i>Outcome</i> ) dan Indikator Kegiatan ( <i>Output</i> )	Satuan
<b>1. PROGRAM PENGELOLAAN HUTAN</b>	<b>Produksi Hasil Hutan Kayu (M3); Produksi Hasil Hutan Bukan Kayu (Ton)</b>	<b>M3 ; Ton</b>
1.1. Pengelolaan Rencana Tata Hutan Kesatuan Pengelolaan Hutan (KPH) Kewenangan Provinsi	Jumlah Dokumen Perencanaan yang telah disusun oleh KPH	Dokumen
1.1.1 Pengelolaan Rencana Tata Hutan	Jumlah Dokumen Penyusunan RPHJP	Dokumen

Rencana Program dan Kegiatan	Indikator Program ( <i>Outcome</i> ) dan Indikator Kegiatan ( <i>Output</i> )	Satuan
Kesatuan Pengelolaan Hutan (KPH) Kewenangan Provinsi 1.1.2 Pembagian Blok/Petak Pengelolaan Hutan Kesatuan Pengelolaan Hutan 1.1.3 Penyediaan dan Pemeliharaan Sarana Prasarana Operasionalisasi KPH 1.1.4 Koordinasi dan Sinkronisasi Usulan Perubahan Fungsi dan Peruntukan Hutan	dan RPHJPD Pembagian Blok/Petak Pengelolaan Hutan Kesatuan Pengelolaan Hutan Penyediaan dan Pemeliharaan Sarana Prasarana Operasionalisasi KPH Jumlah Laporan Koordinasi dan Sinkronisasi Usulan Perubahan Fungsi dan Peruntukan Hutan	Laporan Laporan Laporan
<b>1.2. Rencana Pengelolaan Kesatuan Pengelolaan Hutan kecuali pada Kesatuan Pengelolaan Hutan Konservasi (KPHK)</b>	<b>Jumlah Dokumen RPHJP / Revisi RPHJP yang telah disahkan</b>	<b>Dokumen</b>
1.2.1 Penyusunan Rencana Pengelolaan Kesatuan Pengelolaan Hutan	Jumlah Dokumen RPH yang sudah disusun	Dokumen
<b>1.3. Pemanfaatan Hutan di Kawasan Hutan Produksi dan Hutan Lindung</b>	<b>Luas Areal Pemanfaatan Hutan di kawasan hutan produksi dan hutan lindung yang dapat dikelola</b>	<b>Ha</b>
1.3.1. Penyediaan Data dan Informasi Wilayah Usaha di Kawasan Hutan Produksi	Jumlah Dokumen Data dan Informasi Wilayah Usaha di Kawasan Hutan Produksi	Dokumen
1.3.2. Penyediaan Data dan Informasi Wilayah Usaha di Kawasan Hutan Lindung	Jumlah Dokumen Data dan Informasi Wilayah Usaha di Kawasan Hutan Lindung	Dokumen
1.3.3. Koordinasi dan Sinkronisasi Pengendalian Izin Usaha atau Kerjasama Pemanfaatan di Kawasan Hutan Produksi	Jumlah Izin Usaha atau Kerjasama Pemanfaatan di Kawasan Hutan Produksi yang Dikendalikan	Laporan
1.3.4. Koordinasi dan Sinkronisasi Pengendalian Izin Usaha atau Kerjasama Pemanfaatan di Kawasan Hutan Produksi Koordinasi dan Sinkronisasi Pengendalian Izin Usaha atau Kerjasama Pemanfaatan di Kawasan Hutan Produksi	Jumlah Izin Usaha atau Kerjasama Pemanfaatan di Kawasan Hutan Produksi yang Dikendalikan	Unit Manajemen
1.3.5. Pelaksanaan Pemanfaatan Hutan di KPH	Jumlah Kegiatan Pemanfaatan Hutan di KPH	Kegiatan
1.3.6. Pengembangan Pemanfaatan Hasil Hutan Kayu, Hasil Hutan Bukan Kayu dan/atau Jasa Lingkungan	Jumlah Pengembangan Pemanfaatan Hasil Hutan Kayu, Hasil Hutan Bukan Kayu dan/atau Jasa Lingkungan	Kegiatan
1.3.7. Pelaksanaan Rehabilitasi di Luar Kawasan Hutan Negara	Luas rehabilitasi di Luar Kawasan Hutan Negara	Hektar
1.3.8. Penyusunan Rencana Tahunan Rehabilitasi Lahan (RTnRL)	Jumlah Dokumen RTnRL yang disusun	Dokumen

Rencana Program dan Kegiatan	Indikator Program ( <i>Outcome</i> ) dan Indikator Kegiatan ( <i>Output</i> )	Satuan
1.3.9. Pembangunan Hutan Rakyat di Luar Kawasan Hutan Negara	Luas Hutan Rakyat yang ditanam dan dipelihara	Hektar
1.3.10. Pembangunan Penghijauan Lingkungan di Luar Kawasan Hutan Negara	Luas Penghijauan Lingkungan yang ditanam dan dipelihara	Hektar
1.3.11. Penerapan Teknik Konservasi Tanah dan Air Hutan dan Lahan	Jumlah Bangunan Konservasi Tanah dan Air	Unit
1.3.12. Pengembangan Perbenihan untuk Rehabilitasi Lahan	Jumlah laporan pembinaan dan atau pengawasan dalam rangka pengembangan rehabilitasi lahan	Laporan
1.3.13. Pembinaan dan/atau Pengawasan dalam rangka Pengembangan Rehabilitasi Lahan	Jumlah laporan pembinaan dan atau pengawasan dalam rangka pengembangan rehabilitasi lahan	Laporan
<b>1.4. Pelaksanaan Perlindungan Hutan di Hutan Lindung dan Hutan Produksi</b>	<b>Jumlah Tindak Pidana Kehutanan yang Ditangani</b>	Kasus
1.4.1. Pencegahan dan Pembatasan Kerusakan Hutan	Jumlah laporan pencegahan dan pembatasan kerusakan hutan	Laporan
1.4.2. Pencegahan dan Pembatasan Kerusakan Kawasan Hutan	Jumlah laporan pencegahan dan pembatasan kerusakan kawasan hutan	Laporan
1.4.3. Pencegahan dan Pembatasan Kerusakan Hasil Hutan	Jumlah laporan pencegahan dan pembatasan kerusakan hasil hutan	Laporan
1.4.4. Koordinasi, Sinkronisasi dan Pelaksanaan Perlindungan Hutan	Jumlah Laporan Koordinasi Sinkronisasi dan Pelaksanaan Perlindungan Hutan	Laporan
1.4.5. Koordinasi, Sinkronisasi dan Pelaksanaan Pencegahan/Penanggulangan Kebakaran Hutan dan Lahan	Jumlah laporan koordinasi, sinkronisasi dan pelaksanaan pencegahan/penanggulangan kebakaran hutan dan lahan	Laporan
<b>1.5. Pelaksanaan Pengolahan Hasil Hutan Bukan Kayu (HHBK)</b>	<b>Jumlah Pengawasan pada Unit Pengelolaan Hasil Hutan Bukan Kayu</b>	<b>Unit</b>
1.5.1. Pengolahan Bahan Baku Hasil Hutan Bukan Kayu Hayati	Jumlah Pengolahan Bahan Baku Hasil Hutan Bukan Kayu Hayati	Unit
1.5.2. Pembudidayaan Hasil Hutan Bukan Kayu dengan tidak Mengurangi Fungsi Pokoknya	Jumlah Unit Pembudidayaan Hasil Hutan bukan Kayu dengan tidak Mengurangi Fungsi Pokoknya	Unit
<b>1.6. Pelaksanaan Pengolahan Hasil Hutan Kayu dengan Kapasitas Produksi &lt;6000 m3/Tahun</b>	<b>Jumlah Pembinaan &amp; pemenuhan komitmen pada unit pengelolaan hasil hutan kayu</b>	<b>Unit Manajemen</b>
1.6.1. Pembinaan dan Pelaksanaan	Jumlah Unit Manajemen Industri yang	Unit Manajemen

Rencana Program dan Kegiatan		Indikator Program ( <i>Outcome</i> ) dan Indikator Kegiatan ( <i>Output</i> )	Satuan
1.6.2.	Pengolahan Hasil Hutan Kayu dengan Kapasitas Produksi <6000 m3/Tahun Fasilitasi Pemenuhan Komitmen Izin Usaha Industri Primer Hasil Hutan Kayu (IUIPHHK) dengan Kapasitas Produksi <6000 m3/Tahun melalui Sistem Pelayanan Perizinan Berusaha Terintegrasi secara Elektronik	dilakukan pembinaan  1. Produksi Hasil Hutan Kayu; 2. Produksi Hasil Hutan Non Kayu	Unit Manajemen
<b>1.7. Perbenihan Tanaman Hutan</b>		<b>Jumlah SK Pengada dan Pongedar Benih/Bibit terdaftar; Sertifikat Sumber Benih dan Laporan</b>	<b>12 SK Pengada/Pongedar; Sertifikat; Laporan</b>
1.7.1.	Penetapan Pengadaan Benih dan Pongedar Benih dan/atau Terdaftar	Jumlah pengada pongedar benih/bibit terdaftar yang diterbitkan	Pongada/Pongedar
1.7.2.	Perbenihan Tanaman Hutan	Jumlah Sertifikat Sumber Benih Yang Diterbitkan	Sertifikat
1.1.1.	Pengawasan Peredaran Benih dan/atau Bibit	Jumlah Laporan Pengawasan dan Peredaran Benih dan Bibit	Laporan
<b>2. PROGRAM KONSERVASI SUMBER DAYA ALAM HAYATI DAN EKOSISTEMNYA</b>		<b>Persentase Kerusakan Hutan di Dalam Kawasan Hutan</b>	<b>%</b>
2.1	Pengelolaan Taman Hutan Raya (TAHURA) Provinsi	Luas kawasan hutan TAHURA yang dikelola	Ha
2.1.1.	Pencegahan, Penanggulangan dan Pembatasan Kerusakan Kawasan TAHURA	Jumlah laporan pencegahan, penanggulangan dan pembatasan kerusakan kawasan TAHURA	Laporan
2.1.2.	Pengamanan Kawasan TAHURA Provinsi	Jumlah laporan tindak pengamanan kawasan TAHURA	Laporan
2.1.3.	Pengawetan Tumbuhan, Satwa, serta Habitat TAHURA Provinsi	Jumlah Laporan Unit Pengawetan Taumbuhan, Satwa, Serta Habitat Tahura	Laporan
2.1.4.	Pemulihan Ekosistem atau Penutupan Kawasan sesuai Rencana Pengelolaan TAHURA Provinsi	Jumlah Luasan Pemulihan Fungsi Ekosistem/Penutupan Kawasan Sesuai Rencana Pengelolaan Tahura	Laporan
2.1.5.	Penguatan Kapasitas dan Pemberdayaan Masyarakat di sekitar TAHURA Provinsi	Jumlah Laporan Kemitraan Konservasi Masyarakat Di Sekitar Kawasan TAHURA	Laporan
2.1.6.	Pengelolaan Daerah Penyangga TAHURA Provinsi	Jumlah Laporan Pengelolaan Daerah Penyangga Tahura	Laporan
2.2.	<b>Pengelolaan Kawasan Bernilai Ekosistem Penting, Daerah Penyangga Kawasan Suaka Alam dan Kawasan Pelestarian</b>	<b>Luas KBEP yang dikelola</b>	<b>Hektar</b>
2.2.1.	Pengendalian Kerusakan dan Pemeliharaan Ekosistem Lahan Basah	Jumlah Laporan Pengendalian Kerusakan dan Pemeliharaan Ekosistem Lahan Basah	Laporan
2.2.2.	Penguatan Kapasitas dan Pemberdayaan Masyarakat di	Jumlah Laporan Penguatan Kapasitas dan Pemberdayaan Masyarakat di KBEP	Laporan

Rencana Program dan Kegiatan	Indikator Program ( <i>Outcome</i> ) dan Indikator Kegiatan ( <i>Output</i> )	Satuan
Kawasan Bernilai Ekosistem Penting Kewenangan Daerah Provinsi		
<b>3. PROGRAM PENDIDIKAN DAN PELATIHAN, PENYULUHAN DAN PEMBERDAYAAN MASYARAKAT DI BIDANG KEHUTANAN</b>	<b>Luas Kawasan Hutan yang Dikelola Masyarakat</b>	Ha
3.1. Pelaksanaan Penyuluhan Kehutanan Provinsi dan Pemberdayaan Masyarakat di Bidang Kehutanan	<b>Jumlah Laporan Pelaksanaan Penyuluhan Kehutanan Provinsi dan Pemberdayaan Masyarakat di Bidang Kehutanan</b>	Laporan
3.1.1. Peningkatan Kapasitas dan Kompetensi Penyuluh Kehutanan dan SDM Bidang Kehutanan	Jumlah Kegiatan Peningkatan Kapasitas Penyuluh Kehutanan	Kegiatan
3.1.2. Penguatan dan Pendampingan Kelembagaan Kelompok Tani Hutan	Jumlah ekonomi produktif pada KTH/KUPS	KTH/KUPS
3.1.3. Penyiapan dan Pengembangan Perhutanan Sosial	1. Luas usaha permohonan HD, HKm, HTR, Kemitraan Kehutanan dan HA 2. Jumlah unit usaha kelompok perhutanan sosial	Hektar Unit
<b>4. PROGRAM PENGELOLAAN DAERAH ALIRAN SUNGAI (DAS)</b>	<b>Persentase Tutupan Lahan Meningkat</b>	%
4.1. Pelaksanaan Pengelolaan DAS Lintas Daerah Kabupaten/Kota dan dalam Daerah Kabupaten/Kota dalam 1 (satu)	<b>Jumlah Laporan Pelaksanaan Pengelolaan DAS Lintas Daerah Kabupaten/Kota dan dalam Daerah Kab/Kota</b>	Laporan
4.1.1. Penyusunan dan Penetapan Rencana Pengelolaan DAS	Jumlah Dokumen Penyusunan dan Penetapan Rencana Pengelolaan DAS/SUB DAS	Dokumen
4.1.2. Optimalisasi Fungsi dan Daya Dukung Wilayah DAS	Jumlah DAS / Sub DAS yang dimonitoring	DAS/Sub DAS
4.1.3. Pemberdayaan Masyarakat dalam Kegiatan Pengelolaan DAS	Jumlah Kegiatan Pemberdayaan Masyarakat dalam Kegiatan Pengelolaan DAS	Laporan
4.1.4. Peningkatan Koordinasi dan Sinkronisasi Pengelolaan DAS	Jumlah Laporan peningkatan koordinasi dan sinkronisasi pengelolaan DAS	Laporan
<b>5. PROGRAM PENUNJANG URUSAN PEMERINTAHAN DAERAH</b>	<b>Skor Kepuasan Masyarakat Terhadap Pelayanan Urusan Bidang Kehutanan</b>	%
5.1. Perencanaan, Penganggaran, dan Evaluasi Kinerja Perangkat Daerah	<b>Nilai AKIP</b>	Nilai
5.1.1. Penyusunan Dokumen Perencanaan Perangkat Daerah	Jumlah Dokumen Perencanaan	Dokumen
5.1.2. Koordinasi dan Penyusunan Laporan Capaian Kinerja dan Ikhtisar Realisasi	Jumlah Laporan Pembinaan, Pengawasan dan Pengendalian	Bulan

Rencana Program dan Kegiatan	Indikator Program ( <i>Outcome</i> ) dan Indikator Kegiatan ( <i>Output</i> )	Satuan
Kinerja SKPD		
5.1.3. Evaluasi Kinerja Perangkat Daerah	Jumlah Dokumen Evaluasi	Dokumen
<b>5.2. Administrasi Keuangan Perangkat Daerah</b>	<b>Jumlah Laporan Keuangan Perangkat Daerah</b>	<b>Laporan</b>
5.2.1. Penyediaan Gaji dan Tunjangan ASN	Jumlah Bulan Penyediaan Gaji dan Tunjangan ASN	Bulan
5.2.2. Penyediaan Administrasi Pelaksanaan Tugas ASN	Jumlah Bulan Penyediaan Administrasi Pelaksanaan Tugas ASN	Bulan
5.2.3. Koordinasi dan Penyusunan Laporan Keuangan Akhir Tahun SKPD	Jumlah Laporan Keuangan SKPD	Laporan
5.2.4. Koordinasi dan Penyusunan Laporan Keuangan Bulanan/Triwulanan/Semesteran SKPD	Jumlah Bulan Koordinasi dan Penyusunan Laporan Keuangan Bulanan/Triwulanan/Semesteran SKPD	Bulan
<b>5.3. Administrasi Barang Milik Daerah Pada Perangkat Daerah</b>	<b>Jumlah Laporan Administrasi Barang Milik Daerah pada Perangkat Daerah</b>	Laporan
5.3.1. Koordinasi dan Penilaian Barang Milik Daerah SKPD	Jumlah Laporan Barang Milik Daerah pada SKPD	Laporan
5.3.2. Pembinaan, Pengawasan, dan Pengendalian Barang Milik Daerah pada SKPD	Jumlah Laporan Pembinaan, Pengawasan dan Pengendalian BMD	Laporan
5.3.3. Rekonsiliasi dan Penyusunan Barang Milik Daerah pada SKPD	Jumlah Laporan Barang Milik Daerah pada SKPD	Laporan
5.3.4. Penatausahaan Barang Milik Daerah pada SKPD	Jumlah Laporan Penatausahaan BMD pada SKPD	Laporan
<b>5.4. Administrasi Kepegawaian Perangkat Daerah</b>	<b>Jumlah laporan administrasi kepegawaian Perangkat Daerah</b>	Laporan
5.4.1. Pengadaan Pakaian Dinas Beserta Atribut Kelengkapannya	Jumlah Pengadaan Pakaian Dinas dan Kelengkapannya	1. Stel 2. Orang
5.4.2. Koordinasi dan Pelaksanaan Sistem Informasi Kepegawaian	Jumlah Laporan koordinasi dan Pelaksanaan SIK	Laporan
5.4.3. Pendidikan dan Pelatihan Pegawai Berdasarkan Tugas dan Fungsi	Jumlah ASN mengikuti Pendidikan dan Pelatihan Pegawai	Orang
5.4.4. Sosialisasi Peraturan Perundang-Undangan	Jumlah Sosialisasi peraturan perundangan	Kegiatan
5.4.5. Bimbingan Teknis Implementasi Peraturan Perundang-Undangan	Jumlah Bimtek / Pelatihan	Orang
<b>5.5. Administrasi Umum Perangkat Daerah</b>	<b>Jumlah bulan pelaksanaan administrasi</b>	Bulan



Rencana Program dan Kegiatan		Indikator Program ( <i>Outcome</i> ) dan Indikator Kegiatan ( <i>Output</i> )	Satuan
		<b>umum Perangkat Daerah</b>	
5.5.1.	Penyediaan Komponen Instalasi Listrik/Penerangan Bangunan Kantor	Jumlah bulan pelaksanaan penyediaan Komponen Instalasi Listrik/Penerangan Bangunan Kantor	Bulan
5.5.2.	Penyediaan Peralatan dan Perlengkapan Kantor	Jumlah bulan pelaksanaan Penyediaan Peralatan dan Perlengkapan Kantor	Bulan
5.5.3.	Penyediaan Peralatan Rumah Tangga	Jumlah bulan pelaksanaan Penyediaan Peralatan Rumah Tangga	Bulan
5.5.4.	Penyediaan Bahan Logistik Kantor	Jumlah Bulan Penyediaan Bahan Logistik Kantor	Bulan
5.5.5.	Penyediaan Barang Cetak dan Penggandaan	Jumlah Barang Cetak dan Penggandaan	Bulan
5.5.6.	Penyediaan Bahan Bacaan dan Peraturan Perundang-undangan	Jumlah Bahan Bacaan dan Peraturan Perundang-undangan	Bulan
5.5.7.	Penyediaan Bahan/Material	Jumlah Bulan Penyediaan Bahan/Material	Bulan
5.5.8.	Penyelenggaraan Rapat Koordinasi dan Konsultasi SKPD	Jumlah Bulan Penyelenggaraan Rapat Koordinasi dan Konsultasi SKPD	Bulan
<b>5.6. Pengadaan Barang Milik Daerah Penunjang Urusan Pemerintah Daerah</b>		<b>Jumlah unit pengadaan barang milik daerah penunjang urusan Pemerintah Daerah</b>	Unit
5.6.1.	Pengadaan Mebel	Jumlah unit Pengadaan Mebel	Unit
5.6.2.	Pengadaan Peralatan dan Mesin Lainnya	Jumlah unit pengadaan Peralatan dan Mesin Lainnya	Unit
5.6.3.	Pengadaan Aset Tetap Lainnya	Jumlah Pengadaan Aset Tetap Lainnya	M2
5.6.4.	Pengadaan Gedung Kantor atau Bangunan Lainnya	Jumlah Unit Pengadaan Gedung Kantor atau Bangunan Lainnya	Unit
5.6.5.	Pengadaan Sarana dan Prasarana Gedung Kantor atau Bangunan Lainnya	Jumlah Unit Pengadaan Sarana dan Prasarana Gedung Kantor atau Bangunan Lainnya	Unit
5.6.6.	Pengadaan Sarana dan Prasarana Pendukung Gedung Kantor atau Bangunan Lainnya	Jumlah unit Pengadaan Sarana dan Prasarana Pendukung Gedung Kantor atau Bangunan Lainnya	Unit
<b>5.7. Penyediaan Jasa Penunjang Urusan Pemerintahan Daerah</b>		<b>Jumlah bulan pelaksanaan penyediaan jasa penunjang urusan Pemerintahan Daerah</b>	Bulan
5.7.1.	Penyediaan Jasa Surat Menyurat	Jumlah bulan pelaksanaan Penyediaan	Bulan

Rencana Program dan Kegiatan	Indikator Program ( <i>Outcome</i> ) dan Indikator Kegiatan ( <i>Output</i> )	Satuan
5.7.2. Penyediaan Jasa Komunikasi, Sumber Daya Air dan Listrik  5.7.3. Penyediaan Jasa Peralatan dan Perlengkapan Kantor  5.7.4. Penyediaan Jasa Pelayanan Umum Kantor	Jasa Surat Menyurat  Jumlah pelaksanaan penyediaan jasa penunjang urusan Pemerintahan Daerah  Jumlah bulan pelaksanaan jasa Peralatan dan Perlengkapan Kantor  Jumlah Bulan Penyediaan Jasa Pelayanan Umum Kantor	Bulan  Bulan  Bulan
<b>5.8. Pemeliharaan Barang Milik Daerah Penunjang Urusan Pemerintahan Daerah</b>	<b>Jumlah unit pemeliharaan barang milik daerah penunjang urusan Pemerintahan Daerah</b>	Unit
5.8.1. Penyediaan Jasa Pemeliharaan, Biaya Pemeliharaan dan Pajak Kendaraan Perorangan Dinas atau Kendaraan Dinas Jabatan  5.8.2. Penyediaan Jasa Pemeliharaan, Biaya Pemeliharaan, Pajak dan Perizinan Kendaraan Dinas Operasional atau Lapangan  5.8.3. Pemeliharaan Peralatan dan Mesin Lainnya  5.8.4. Pemeliharaan/Rehabilitasi Gedung Kantor dan Bangunan Lainnya  5.8.5. Pemeliharaan/Rehabilitasi Sarana dan Prasarana Gedung Kantor atau Bangunan Lainnya  5.8.6. Pemeliharaan/Rehabilitasi Sarana dan Prasarana Pendukung Gedung Kantor atau Bangunan Lainnya	Jumlah unit kendaraan jabatan yang dipelihara  Jumlah unit kendaraan operasional yang dipelihara  Jumlah bulan pemeliharaan mesin dan peralatan lainnya  Jumlah unit pemeliharaan / rehabilitasi Gedung Kantor dan Bangunan Lainnya  Jumlah unit pemeliharaan / rehabilitasi Sarana dan Prasarana Gedung Kantor atau Bangunan Lainnya  Jumlah unit pemeliharaan / rehabilitasi Sarana dan Prasarana Pendukung Gedung Kantor atau Bangunan Lainnya	Unit  Unit  Bulan  Unit  Unit  Unit

## 7.2. Target Kinerja

Target capaian kinerja yang dirumuskan dalam Revisi Rencana Strategis (Renstra) ini bertujuan untuk menilai kemampuan Dinas Kehutanan Provinsi Kalimantan Timur dalam melaksanakan program dan kegiatan yang telah direncanakan sebelumnya. Apabila tingkat capaian kinerja bisa tercapai sesuai rencana, maka Bidang-bidang dan UPTD di Dinas Kehutanan memiliki kinerja yang baik dalam mengimplementasikan program dan kegiatan yang ada. Namun jika

sebaliknya, maka Dinas Kehutanan hendaknya segera melakukan evaluasi mendasar terhadap permasalahan dalam perencanaan program, kegiatan, pendanaan, sumberdaya penyelenggara pelayanan, prosedur, mekanisme pelayanan, dan hal-hal lainnya yang saling terkait dengan pencapaian target kinerja. Dalam revisi rencana strategis (Renstra) Dinas Kehutanan Provinsi Kalimantan Timur ini, beberapa target capaian kinerja yang berasal dari perencanaan program dan kegiatan pada Bidang-Bidang/UPTD serta Seksi-Seksi di Dinas Kehutanan sebagaimana tabel – tabel dibawah ini :

**Tabel VII-3.** Rekapitulasi Target Kondisi Kinerja Awal Periode pada Dinas Kehutanan Provinsi Kalimantan Timur Beserta UPTD yang mengacu pada Tujuan dan Sasaran Renstra tahun 2019 – 2020

Tujuan dan Sasaran	Indikator Tujuan dan Sasaran	Kondisi Kinerja Awal Periode (2020)	Keterangan
<b>Tujuan :</b> Meningkatkan Kontribusi Sektor Kehutanan Terhadap Ekonomi Daerah	Kontribusi Usaha Subsektor Kehutanan Terhadap PDRB (%)	1,05	
<b>Sasaran :</b> Optimalisasi Pemanfaatan dan Pengelolaan Hutan Berkelanjutan dalam Mendukung Peningkatan Perekonomian Daerah	Realisasi Produksi Hasil Hutan Kayu (m <sup>3</sup> )	4.90 Juta M3	
	Realisasi Produksi Hasil Hutan Bukan Kayu (ton)	6,5Ton	

**Tabel VII-4.** Rekapitulasi Target Capaian Kinerja Pelayanan pada Dinas Kehutanan Provinsi Kalimantan Timur Beserta UPTD yang mengacu pada Tujuan dan Sasaran Revisi Renstra Tahun 2021 – 2023

Tujuan dan Sasaran	Indikator Tujuan dan Sasaran	Kondisi Kinerja Awal Periode (2020)	Target Capaian Setiap Tahun			Kondisi Kinerja akhir periode
			2021	2022	2023	
<b>Tujuan :</b> Meningkatnya Peran Sektor Kehutanan terhadap Ekonomi Daerah	Kontribusi Lapangan Usaha Subsektor Kehutanan terhadap PDRB (%)	1,05	1.06	1.07	1,08	1,08
<b>Sasaran :</b> Meningkatkan Penerimaan PNBP Sektor Kehutanan	Jumlah Penerimaan PNBP Sektor Kehutanan (Rp.)	190 M	125 M	125 M	125 M	375 M

**Tabel VII-5.** Rekapitulasi Target Capaian Kinerja Pelayanan pada Dinas Kehutanan Provinsi Kalimantan Timur Beserta UPTD tahun 2019 – 2020 yang mengacu pada Renstra Dishut Prov. Kaltim Tahun 2019-2023

Rencana Program dan Kegiatan	Indikator Program dan Kegiatan	Target Capaian Setiap Tahun					Kondisi Kinerja akhir periode
		2019	2020	2021	2022	2023	
<b>Program Perencanaan dan Pemanfaatan Hutan</b>	<b>Realisasi Penerimaan PNBP Sektor Kehutanan</b>	<b>160 M</b>	<b>165 M</b>	<b>0</b>	<b>0</b>	<b>0</b>	<b>225 M</b>
Kegiatan Perencanaan dan Tata Hutan	Jumlah Dokumen Perencanaan dan Tata Hutan	5	9	0	0	0	14
Penyelesaian Penggunaan Tanah dalam Kawasan Hutan.	Jumlah Dokumen Penyelesaian	5	6	0	0	0	11
Pengawasan dan Pengendalian Pengelolaan dan Pemanfaatan Hasil Hutan.	Persentase Produksi Hasil Hutan Kayu (Realisasi/Target)	70	70	0	0	0	70
	Tersusunnya Peraturan Daerah Pembatasan Penjualan Kayu Bulat	1	0	0	0	0	1
Kegiatan Pendampingan RIL/RIL C pada IUPHHK-HA.	Jumlah IUPHHK-HA Menerapkan RIL/ RIL C	7	2	0	0	0	9
Kegiatan Pengolahan Hasil Hutan, Pemasaran, dan PNBP.	Persentase Penanganan Tertib Penatausahaan Hasil Hutan (PUHH) pada Unit Manajemen	75	80	0	0	0	80
<b>Program Penyuluhan, Pemberdayaan Masyarakat Hutan, dan Perhutanan Sosial</b>	<b>Luas Kawasan Hutan Dikelola Masyarakat</b>	<b>32.000</b>	<b>32.000</b>	<b>0</b>	<b>0</b>	<b>0</b>	<b>64.000</b>
Kegiatan Penyuluhan Kehutanan.	Jumlah KTH/KUPS Terregistrasi	5	5	0	0	0	10
Kegiatan Pemberdayaan Masyarakat Hutan.	Luas Permohonan HD, HKM, HTR dan Kemitraan Kehutanan	35.000	35.000	0	0	0	70.000
	Jumlah Unit Usaha Masyarakat Hutan	10	10	0	0	0	20
Kegiatan Pembinaan Hutan Hak dan Hutan Adat.	Luas Pembinaan Wilayah Hutan Adat/Hutan Hak	48,85	48,85	0	0	0	97
<b>Program Penyuluhan (DBH DR)</b>	<b>Jumlah Usaha Ekonomi Produktif Pada KTH</b>	<b>5</b>	<b>5</b>	<b>0</b>	<b>0</b>	<b>0</b>	<b>10</b>
Pendampingan Kegiatan RHL	Jumlah Kegiatan RHL yang terdampingi	0	55	0	0	0	55
Pendampingan KTH	Jumlah KTH yang terdampingi	0	51	0	0	0	51
Kegiatan Pemberdayaan Kelompok Tani Hutan (KTH).	Jumlah Peserta Pemberdayaan Kelompok Tani Hutan (KTH).	1.240	1.970	0	0	0	3.210
Kegiatan Metode dan Materi Penyuluhan.	Jumlah Laporan Metode dan Materi Penyuluhan	0	24	0	0	0	24
Kegiatan Monitoring, Evaluasi, dan Pelaporan Pelaksanaan Kegiatan Penyuluh.	Jumlah Laporan Monitoring dan Evaluasi Kegiatan Penyuluh	15	74	0	0	0	89
<b>Program Pemberdayaan Masyarakat Setempat (DBH DR)</b>	<b>Jumlah Usulan Izin Perhutanan Sosial</b>	<b>35</b>	<b>35</b>	<b>0</b>	<b>0</b>	<b>0</b>	<b>70</b>
Kegiatan Penyiapan Perhutanan Sosial.	Jumlah Kegiatan Sosialisasi, Pendampingan, dan Fasilitasi	68	73	0	0	0	141
Kegiatan Pengembangan Usaha Perhutanan Sosial	Jumlah Kegiatan Pengembangan Usaha Perhutanan Sosial	70	63	0	0	0	133
Kegiatan Penanganan Konflik Tenurial dan Hutan Adat	Jumlah Kegiatan Penanganan Konflik Tenurial dan Hutan Adat	27	59	0	0	0	86
Kegiatan Pembinaan.	Jumlah Kegiatan Pembinaan Konflik Tenurial dan Hutan Adat	2	28	0	0	0	30
<b>Program Perlindungan dan Konservasi Sumberdaya Alam dan Ekosistemnya (KSDAE)</b>	<b>Persentase Kerusakan Hutan di Dalam Kawasan Hutan</b>	<b>≤ 2,00</b>	<b>≤ 1,75</b>	<b>0</b>	<b>0</b>	<b>0</b>	<b>≤ 1,00</b>
Kegiatan Pengendalian Kerusakan dan Pengamanan	Luas Hutan Dimanfaatkan Tanpa Izin yang semakin berkurang	1.250	1.150	0	0	0	1.150

Rencana Program dan Kegiatan	Indikator Program dan Kegiatan	Target Capaian Setiap Tahun					Kondisi Kinerja akhir periode
		2019	2020	2021	2022	2023	
Hutan.							
Kegiatan Pengendalian Kebakaran Hutan dan Lahan.	Luas Areal Kebakaran Hutan yang semakin menurun	25.000	24.500	0	0	0	23.000
Kegiatan Konservasi Sumberdaya Alam dan Ekosistemnya.	Luas Kawasan Bernilai Konservasi Tinggi yang meningkat	3.000	4.000	0	0	0	25.000
<b>Program Pencegahan dan Penanggulangan Kebakaran Hutan dan Lahan (DBH SDA DR)</b>	<b>Persentase Luas Kebakaran Hutan Menurun</b>	<b>0.25</b>	<b>0.25</b>	<b>0</b>	<b>0</b>	<b>0</b>	<b>0.25</b>
Kegiatan Pengembangan Sarana Prasarana Pengendalian Kebakaran Hutan dan Lahan.	Jumlah Sarana Prasarana Pengendalian Kebakaran Hutan dan lahan	10.006	5.502	0	0	0	15.508
Kegiatan Pelatihan/ Pembekalan/ Inhouse Training/ Penyegaran/ Bimtek PKHL.	Jumlah Kegiatan Pelatihan/ Pembekalan/Inhouse Training/penyegaran/bimbingan teknis PKHL.	108	109	0	0	0	217
Kegiatan Penetapan Posko Dalkarhut (Pengendalian Kebakaran Hutan).	Jumlah Kegiatan Penetapan Posko Dalkarhut	87	85	0	0	0	172
Kegiatan Penaksiran Luas Kebakaran dan Investigasi Penyebab Kebakaran.	Jumlah Laporan Penaksiran Luas Areal Kebakaran Hutan dan Lahan (Karhutla) dan Investigasi Penyebab Kebakaran	86	69	0	0	0	155
Sosialisasi/Kampanye Pencegahan Kebakaran Hutan dan Lahan	Jumlah Pelaksanaan Sosialisasi//Kampanye pencegahan	164	142	0	0	0	306
Kegiatan Patroli Pencegahan Kebakaran Hutan dan Lahan.	Jumlah Laporan Kegiatan Patroli Pencegahan Kebakaran Hutan dan Lahan	260	231	0	0	0	491
Kegiatan Pemadaman Kebakaran Hutan dan Lahan.	Jumlah Laporan Kegiatan Pemadaman Kebakaran Hutan dan Lahan	129	125	0	0	0	254
Kegiatan Rekomendasi Pelaksanaan Rehabilitasi Areal Bekas Terbakar.	Jumlah Dokumen Kegiatan Rekomendasi Pelaksanaan Rehabilitasi Areal Bekas Terbakar	94	84	0	0	0	178
Kegiatan Gerakan Pencegahan Kebakaran Hutan.	Jumlah Gerakan Pencegahan Kebakaran Hutan dan Lahan	20	23	0	0	0	43
Kegiatan Penerapan Agroforestry, Agrosilvopastura, Silvopastura.	Luas Kegiatan Agroforestry, Agrosilvopastura, Silvopastura	112	70	0	0	0	182
Kegiatan Pembentukan dan Pembinaan Brigade PKHL.	Jumlah Pembentukan Regu Perbantuan Dalkarhut	35	24	0	0	0	59
<b>Program Perlindungan dan Pengamanan Hutan (DBH DR)</b>	<b>Jumlah Tindak Pidana Kehutanan yang ditangani</b>	<b>39</b>	<b>39</b>	<b>0</b>	<b>0</b>	<b>0</b>	<b>78</b>
Kegiatan Sosialisasi.	Jumlah Laporan Kegiatan Sosialisasi,	106	91	0	0	0	197
Koordinasi	Jumlah Laporan Koordinasi	44	95	0	0	0	139
Penjagaan di Tempat-tempat tertentu	Jumlah Laporan Penjagaan	0	0	0	0	0	0
Kegiatan Patroli Pengamanan.	Jumlah Laporan Patroli	232	233	0	0	0	465
<b>Program Pengelolaan DAS dan RHL</b>	<b>Persentase Tutupan Lahan Meningkat</b>	<b>13,98</b>	<b>13,98</b>	<b>0</b>	<b>0</b>	<b>0</b>	<b>27.96</b>
Kegiatan Pengelolaan Daerah Aliran Sungai (DAS).	Jumlah DAS/Sub DAS yang Dimonitoring	3	3	0	0	0	6
Kegiatan Rehabilitasi Hutan dan Lahan (RHL).	Luas Lahan Kritis yang Direhabilitasi	38.500	38.500	0	0	0	77.000
Kegiatan Perbenihan Tanaman Hutan.	Jumlah Laporan Peredaran dan Pengadaan Bibit	10	10	0	0	0	20
<b>Program Rehabilitasi Hutan dan Lahan (DBH DR)</b>	<b>Luas Hutan dan Lahan Kritis yang Direhabilitasi</b>	<b>2.576</b>	<b>3.910</b>	<b>0</b>	<b>0</b>	<b>0</b>	<b>6.486</b>
Kegiatan Perencanaan.	Luas Rancangan Kegiatan Penanaman	2.255	4.870	0	0	0	7125
Kegiatan Pelaksanaan.	Luas Penanaman	2.576	3.910	0	0	0	6.486
Kegiatan Monitoring dan Evaluasi.	Jumlah Monev Deforestasi dan Degradasi dalam Rangka Mitigasi Perubahan Iklim	4	4	0	0	0	8

Rencana Program dan Kegiatan	Indikator Program dan Kegiatan	Target Capaian Setiap Tahun					Kondisi Kinerja akhir periode
		2019	2020	2021	2022	2023	
<b>Program Pengembangan Perbenihan (DBH DR)</b>	<b>Jumlah SK Pengada dan Pengedar benih/bbit, sertifikasi sumber benih</b>	<b>27</b>	<b>37</b>	<b>0</b>	<b>0</b>	<b>0</b>	<b>64</b>
	<b>Jumlah Bibit</b>	<b>370.000</b>	<b>470.000</b>	<b>0</b>	<b>0</b>	<b>0</b>	<b>840.000</b>
Kegiatan Penyediaan Benih.	Jumlah Sertifikasi Sumber Benih	12	16	0	0	0	28
Kegiatan Penyediaan Bibit.	Jumlah Bibit yang Tersedia	310.000	415.000	0	0	0	725.000
Kegiatan Pengedaran Benih dan Bibit.	Jumlah SK Pengada dan Pengedar Benih dan/atau Bibit	25	25	0	0	0	50
Kegiatan Pembinaan dan Pengawasan Peredaran Benih.	Jumlah Bimbingan dan Pengawasan Benih.	40	60	0	0	0	100
<b>Program Pengelolaan KPH Produktif</b>	<b>Jumlah Unit Usaha Produktif Kehutanan oleh KPH dan Masyarakat melalui Pengelolaan Hutan Lestari</b>	<b>32</b>	<b>32</b>	<b>0</b>	<b>0</b>	<b>0</b>	<b>64</b>
	<b>Persentase Kerusakan Kawasan Hutan yang menurun (%)</b>	<b>2</b>	<b>1.95</b>	<b>0</b>	<b>0</b>	<b>0</b>	<b>1.95</b>
Kegiatan Perencanaan dan Pemanfaatan Hutan	Luas Pengelolaan Wilayah Tertentu (WT) di KPHP	435	435	0	0	0	870
	Jumlah Pembinaan/ Pemantauan Unit Manajemen Pemegang Izin di Dalam Kawasan KPHP	67	67	0	0	0	134
Kegiatan Perlindungan, KSDAE, dan Pemberdayaan Masyarakat	Luas Kerusakan Hutan dan Konflik Tenurial di Tingkat Tapak	1.160	1.160	0	0	0	2320
	Jumlah Unit Usaha Produktif Masyarakat dalam Pengelolaan Hutan Secara Lestari di Tingkat Tapak	13	24	0	0	0	37
Kegiatan Pembangunan Kantor Resort KPH (DAK)	Jumlah Kantor Resort KPH	1	1	0	0	0	2
Kegiatan Pembangunan Kantor Resort KPH (Dana Pendamping DAK)	Jumlah Kantor Resort KPH	1	1	0	0	0	2
Kegiatan Pemeliharaan Tanaman (DAK)	Luas Areal Pemeliharaan Tanaman	200	200	0	0	0	400
Kegiatan Pemeliharaan Tanaman (Dana Pendamping DAK)	Luas Areal Pemeliharaan Tanaman	200	200	0	0	0	400
<b>Program Pengelolaan Tahura</b>	<b>Luas Kawasan Hutan Tahura yang Dikelola</b>	<b>150</b>	<b>150</b>	<b>0</b>	<b>0</b>	<b>0</b>	<b>300</b>
Kegiatan Perencanaan dan Pemanfaatan Hutan	Luas Penataan Kawasan Hutan Konservasi di Tingkat Tapak dan Pemanfaatan Potensi SDH Secara Lestari	150	150	0	0	0	300
Kegiatan Perlindungan, KSDAE, dan Pemberdayaan Masyarakat	Luas Penanganan Degradasi dan Deforestasi serta Konflik Tenurial	150	150	0	0	0	300
<b>Program Pengelolaan KPH Lindung</b>	<b>Persentase Pengelolaan Kawasan Hutan Lindung</b>	<b>0</b>	<b>50</b>	<b>0</b>	<b>0</b>	<b>0</b>	<b>50</b>
Kegiatan Perencanaan dan Pemanfaatan Hutan	Luas Penataan Kawasan Hutan Lindung di Tingkat Tapak dan Pemanfaatan Potensi Sumberdaya Hutan Secara Lestari	0	50	0	0	0	50
Kegiatan Perlindungan, KSDAE, dan Pemberdayaan Masyarakat	Luas Pengelolaan Kawasan Hutan Lindung di Tingkat Tapak Secara Lestari	0	50	0	0	0	50
<b>Program Pelayanan Administrasi Perkantoran</b>	<b>Tingkat kepuasan pemangku kepentingan terhadap pelayanan PD (SKM)</b>	<b>80</b>	<b>85</b>	<b>0</b>	<b>0</b>	<b>0</b>	<b>165</b>
Kegiatan Pelaksanaan Administrasi Perkantoran	Jumlah Bulan Pelaksanaan Administrasi Perkantoran	12	12	0	0	0	24
<b>Program Peningkatan Sarana dan Prasarana Aparatur</b>	<b>Unit kerja PD yang memiliki kinerja pelayanan tepat waktu</b>	<b>5</b>	<b>5</b>	<b>0</b>	<b>0</b>	<b>0</b>	<b>10</b>
Kegiatan Penyediaan Peralatan dan Kelengkapan Sarana dan Prasarana	Jumlah Bulan Penyediaan Peralatan dan Kelengkapan Sarana dan Prasarana	12	12	0	0	0	24

Rencana Program dan Kegiatan	Indikator Program dan Kegiatan	Target Capaian Setiap Tahun					Kondisi Kinerja akhir periode
		2019	2020	2021	2022	2023	
Kegiatan Pemeliharaan Peralatan dan Kelengkapan Sarana dan Prasarana	Jumlah Bulan Pemeliharaan Peralatan dan Kelengkapan Sarana dan Prasarana	12	12	0	0	0	24
<b>Program Peningkatan Kapasitas Kelembagaan Pemerintah Daerah</b>	<b>Persentase ASN Yang Memiliki Standar Kopetensi</b>	<b>80</b>	<b>85</b>	<b>0</b>	<b>0</b>	<b>0</b>	<b>165</b>
Kegiatan Koordinasi dan Konsultasi Kelembagaan Pemerintah Daerah	Jumlah Kegiatan Rapat Koordinasi dan Konsultasi ke Dalam dan Luar Daerah	12	12	0	0	0	24
Kegiatan Peningkatan Kapasitas Sumberdaya Aparatur	Terpenuhinya Pakaian Dinas Beserta Perlengkapannya	697	837	0	0	0	1534
<b>Program Penyusunan Dok. Perencanaan, Pengendalian, dan Evaluasi Penyelenggaraan Pemerintahan</b>	<b>Nilai Akuntabilitas Kinerja Perangkat Daerah</b>	<b>70</b>	<b>70</b>	<b>0</b>	<b>0</b>	<b>0</b>	<b>70</b>
Kegiatan Penyusunan Dokumen Perencanaan dan Anggaran	Jumlah Dokumen Perencanaan dan Anggaran	10	10	0	0	0	20
Kegiatan Penyusunan Laporan Pengendalian dan Evaluasi Pelaksanaan Kegiatan	Jumlah Dokumen Laporan Pengendalian dan Evaluasi Pelaksanaan Kegiatan	5	5	0	0	0	10
Kegiatan Pembinaan, Pengawasan dan Pengendalian (DBH SDA DR)	Jumlah Laporan Pembinaan, Pengawasan dan Pengendalian	3	-	0	0	0	3
<b>Program Pembinaan, Pengawasan, dan Pengendalian (DBH SDA DR)</b>	<b>Persentase Realisasi Keuangan DBH SDA DR Meningkat</b>	<b>0</b>	<b>25</b>	<b>0</b>	<b>0</b>	<b>0</b>	<b>25</b>
Kegiatan Pembinaan, Pengawasan dan Pengendalian (DBH SDA DR)	Jumlah Laporan Pembinaan, Pengawasan dan Pengendalian	0	3	0	0	0	3
<b>PROGRAM PENGELOLAAN HUTAN</b>	<b>Produksi Hasil Hutan Kayu (M3)</b>	0	0	4.950.000 m3	5.000.000 m3	5.050.000 m3	15.000.000 m3
	<b>Produksi Hasil Hutan Bukan Kayu (Ton)</b>	0	0	670 Ton	700 Ton	730 Ton	2100 Ton
<b>Pengelolaan Rencana Tata Hutan Kesatuan Pengelolaan Hutan (KPH) Kewenangan Provinsi</b>	<b>Jumlah Dokumen Perencanaan yang telah disusun oleh KPH</b>	0	0	20 Dokumen	29 Dokumen	29 Dokumen	78 Dokumen
Penyusunan Rancang Bangun Tata Hutan Wilayah Kesatuan Pengelolaan Hutan	Jumlah Rancang Bangun Tata Hutan Wilayah Kesatuan Pengelolaan Hutan yang Disusun	0	0	6 Dokumen	4 Dokumen	4 Dokumen	14 Dokumen
Pembagian Blok/Petak Pengelolaan Hutan Kesatuan Pengelolaan Hutan	Jumlah Unit Kesatuan Pengelolaan Hutan Produksi/Lidung (KPHP/L) yang Telah Dilakukan Pembagian Blok	0	0	2 Laporan	29 Laporan	29 Laporan	60 Laporan
Penyediaan dan Pemeliharaan Sarana Prasarana Operasionalisasi KPH	Jumlah Sarana Prasarana Operasionalisasi Resor dan Kantor Resor Kesatuan Pengelolaan Hutan yang Terbangun	0	0	74 Laporan	134 Laporan	134 Laporan	342 Laporan
Koordinasi dan Sinkronisasi Usulan Perubahan Fungsi dan Peruntukan Hutan	Jumlah Dokumen Koordinasi dan Sinkronisasi Usulan Perubahan Peruntukan dan Fungsi Kawasan Hutan untuk Wilayah Provinsi	0	0	3 Laporan	13 Laporan	13 Laporan	29 Laporan
<b>Rencana Pengelolaan Kesatuan Pengelolaan Hutan kecuali pada Kesatuan Pengelolaan Hutan Konservasi (KPHK)</b>	<b>Jumlah Dokumen RPHJP / Revisi RPHJP yang telah disahkan</b>	0	0	31 Dokumen	22 Dokumen	22 Dokumen	75 Dokumen
Penyusunan Rencana Pengelolaan Kesatuan Pengelolaan Hutan	Jumlah Dokumen Rencana Pengelolaan Kesatuan Pengelolaan Hutan yang Tersusun	0	0	16 Dokumen	43 Dokumen	43 Dokumen	102 Dokumen
<b>Pemanfaatan Hutan di Kawasan Hutan Produksi dan Hutan Lindung</b>	<b>Luas Areal Pemanfaatan Hutan di kawasan hutan produksi dan hutan lindung yang dapat dikelola</b>	0	0	1.836.910,23 Ha	4.433.454,309 Ha	4.433.454,309 Ha	10.705.218,848 Ha

Rencana Program dan Kegiatan	Indikator Program dan Kegiatan	Target Capaian Setiap Tahun					Kondisi Kinerja akhir periode
		2019	2020	2021	2022	2023	
Penyediaan Data dan Informasi Wilayah Usaha di Kawasan Hutan Produksi	Jumlah Data dan Informasi Terkait Luas Perizinan Berusaha Pemanfaatan Hutan di Kawasan Hutan Produksi dalam 1 (Satu) Provinsi Secara Berkala	0	0	7 Dokumen	37 Dokumen	37 Dokumen	81 Dokumen
Penyediaan Data dan Informasi Wilayah Usaha di Kawasan Hutan Lindung	Jumlah Dokumen Data dan Informasi Mengenai Pemanfaatan Hutan di Kawasan HL Provinsi Secara Berkala	0	0	10 Dokumen	19 Dokumen	19 Dokumen	48 Dokumen
Koordinasi dan Sinkronisasi Pengendalian Izin Usaha atau Kerjasama Pemanfaatan di Kawasan Hutan Produksi	Jumlah Dokumen Hasil Koordinasi Sinkronisasi Pembinaan, Pengendalian, dan Pengawasan PBPH Di Kawasan Hutan Produksi	0	0	67 Laporan	176 Laporan	176 Laporan	419 Laporan
Koordinasi dan Sinkronisasi Pengendalian Izin Usaha atau Kerjasama Pemanfaatan di Kawasan Hutan Lindung	Jumlah Dokumen Hasil Koordinasi Sinkronisasi Pembinaan, Pengendalian, dan Pengawasan PBPH Di Kawasan Hutan Lindung	0	0	Dokumen	Dokumen	Dokumen	Dokumen
Penilaian Rencana Pengelolaan di Kawasan Hutan Produksi	Jumlah Dokumen Rencana Kerja Tahunan Pemanfaatan Hutan Produksi yang Disahkan	0	0	Dokumen	Dokumen	Dokumen	Dokumen
Pelaksanaan Pemanfaatan Hutan di KPH	Jumlah Kegiatan Pemanfaatan Hutan di KPH	0	0	23 Kegiatan	37 Kegiatan	37 Kegiatan	97 Kegiatan
Pengembangan Pemanfaatan Hasil Hutan Kayu, Hasil Hutan Bukan Kayu dan/atau Jasa Lingkungan	Jumlah Pengembangan Pemanfaatan Hasil Hutan Kayu, Hasil Hutan Bukan Kayu dan/atau Jasa Lingkungan	0	0	3 Kegiatan	18 Kegiatan	18 Kegiatan	39 Kegiatan
<b>Pelaksanaan Rehabilitasi di Luar Kawasan Hutan Negara</b>	<b>Luas rehabilitasi di Luar Kawasan Hutan Negara</b>	0	0	<b>2.398 Ha</b>	<b>2.411,4 Ha</b>	<b>2.411,4 Ha</b>	<b>7220,8 Ha</b>
Penyusunan Rencana Tahunan Rehabilitasi Lahan (RTnRL)	Jumlah Dokumen Rencana Tahunan Rehabilitasi Lahan yang Disusun (RTnRL)	0	0	2 Dokumen	15 Dokumen	15 Dokumen	32 Dokumen
Pembangunan Hutan Rakyat di Luar Kawasan Hutan Negara	Luas Hutan Rakyat yang Dibangun di Luar Kawasan Hutan Negara	0	0	1434,4 Ha	1638,4 Ha	1638,4 Ha	4711,2 Ha
Pembangunan Penghijauan Lingkungan di Luar Kawasan Hutan Negara	Luas Lahan yang Dihijaukan di Luar Kawasan Hutan Negara	0	0	417 Ha	535 Ha	535 Ha	1487 Ha
Penerapan Teknik Konservasi Tanah dan Air Hutan dan Lahan	Jumlah Bangunan Sipil Teknis yang Terbangun	0	0	1 Unit	0 Unit	0 Unit	1 Unit
Pengembangan Perbenihan untuk Rehabilitasi Lahan	Jumlah laporan pembinaan dan atau pengawasan dalam rangka pengembangan rehabilitasi lahan	0	0	29 Laporan	60 Laporan	60 Laporan	149 Laporan
Pembinaan dan/atau Pengawasan dalam rangka Pengembangan Rehabilitasi Lahan	Jumlah laporan pembinaan dan atau pengawasan dalam rangka pengembangan rehabilitasi lahan	0	0	41 Laporan	64 Laporan	64 Laporan	169 Laporan
Rehabilitasi Mangrove Di Luar Kawasan Hutan	Luas Area Mangrove Di Luar Kawasan Hutan yang Direhabilitasi	0	0	Ha	Ha	1 Ha	1 Ha
<b>Pelaksanaan Perlindungan Hutan di Hutan Lindung dan Hutan Produksi</b>	<b>Jumlah Tindak Pidana Kehutanan yang Ditangani</b>	0	0	<b>38 Kasus</b>	<b>36 Kasus</b>	<b>36 Kasus</b>	<b>107 Kasus</b>
Pencegahan dan Pembatasan Kerusakan Hutan	Luas Hutan yang Dilakukan Patroli Pengamanan Hutan	0	0	1 Laporan	98 Laporan	98 Laporan	197 Laporan
Pencegahan dan Pembatasan Kerusakan Kawasan Hutan	Luas Kawasan Hutan yang Dilakukan Patroli Pengamanan Hutan	0	0	45 Laporan	76 Laporan	76 Laporan	197 Laporan
Pencegahan dan Pembatasan Kerusakan Hasil Hutan	Jumlah Operasi Pencegahan dan Pembatasan Kerusakan Hasil Hutan	0	0	9 Laporan	1 Laporan	1 Laporan	11 Laporan
Koordinasi, Sinkronisasi dan Pelaksanaan Perlindungan Hutan	Jumlah Laporan Pertemuan/Rapat Koordinasi, Sinkronisasi dan Pelaksanaan Perlindungan Hutan	0	0	131 Laporan	203 Laporan	203 Laporan	537 Laporan
Koordinasi, Sinkronisasi dan Pelaksanaan Pencegahan/Penanggulangan Kebakaran Hutan dan Lahan	Jumlah Laporan Patroli /Sosialisasi yang Dilaksanakan Dalam Satu Tahun	0	0	486 Laporan	539 Laporan	539 Laporan	1564 Laporan



Rencana Program dan Kegiatan	Indikator Program dan Kegiatan	Target Capaian Setiap Tahun					Kondisi Kinerja akhir periode
		2019	2020	2021	2022	2023	
<b>Pelaksanaan Pengolahan Hasil Hutan Bukan Kayu (HHBK)</b>	<b>Jumlah Pengawasan pada Unit Pengelolaan Hasil Hutan Bukan Kayu</b>	0	0	3 Unit	7 Unit	7 Unit	17 Unit
Pengolahan Bahan Baku Hasil Hutan Bukan Kayu Hayati	Jumlah Pengolahan Bahan Baku Hasil Hutan Bukan Kayu Hayati	0	0	1 Unit	2 Unit	2 Unit	5 Unit
Pembudidayaan Hasil Hutan Bukan Kayu dengan tidak Mengurangi Fungsi Pokoknya	Jumlah Unit Managemen PBPH HHBK Skala Kecil dan Menengah Beroperasi	0	0	3 Unit	6 Unit	6 Unit Manajemen	15 Unit Manajemen
<b>Pelaksanaan Pengolahan Hasil Hutan Kayu dengan Kapasitas Produksi &lt;6000 m3/Tahun</b>	<b>Jumlah Pembinaan &amp; pemenuhan komitmen pada Unit pengelolaan hasil hutan kayu</b>	0	0	12 Unit Manajemen	13 Unit Manajemen	13 Unit Manajemen	38 Unit Manajemen
Rencana Pengolahan Hasil Hutan Kayu Dengan Kapasitas Produksi <6000 m3/Tahun		0	0	Unit Manajemen	Unit Manajemen	Unit Manajemen	Unit Manajemen
Pembinaan dan Pelaksanaan Pengolahan Hasil Hutan Kayu dengan Kapasitas Produksi <6000 m3/Tahun	Jumlah Dokumen Pelaksanaan Pembinaan, Pengendalian dan Pengawasan PBPHH (Kayu dan/atau HHBK) untuk Skala Usaha Kecil dan Menengah yang menjadi Kewenangan Provinsi	0	0	8 Unit Manajemen	28 Unit Manajemen	28 Unit Manajemen	64 Unit Manajemen
Fasilitasi Pemenuhan Komitmen Izin Usaha Industri Primer Hasil Hutan Kayu (IUIPHHK) dengan Kapasitas Produksi <6000 m3/Tahun melalui Sistem Pelayanan Perizinan Berusaha Terintegrasi secara Elektronik	Jumlah Permohonan PBPHH Kayu Skala Kecil dan Menengah yang Dilayani	0	0	Unit Manajemen	Unit Manajemen	1 Unit Manajemen	2 Unit Manajemen
<b>Perbenihan Tanaman Hutan</b>	<b>Jumlah SK Pengada dan Pengedar Benih/Bibit terdaftar; Sertifikat Sumber Benih dan Laporan</b>	0	0	38 SK Pengada/Pengedar; Sertifikat; Laporan	25 SK Pengada/Pengedar; Sertifikat; Laporan	25 SK Pengada/Pengedar; Sertifikat; Laporan	88 SK Pengada/Pengedar; Sertifikat; Laporan
Penetapan Pengadaan Benih dan Pengedar Benih dan/atau Terdaftar	Jumlah Penerbitan Perizinan Berusaha Berbasis Risiko (Perorangan dan Badan Usaha Non Perhutani) Kegiatan Usaha Pengadaan dan Pengedaran Benih. Pengadaan dan Pengedaran Bibit. Serta Pengadaan dan Pengedaran Benih dan Bibit Dalam Provinsi	0	0	7 Pengada/Pengedar	31 Pengada/Pengedar	31 Pengada/Pengedar	69 Pengada/Pengedar
Sertifikasi Sumber Benih	Jumlah Sertifikat Sumber Benih yang Diterbitkan	0	0	0 Sertifikat	20 Sertifikat	20 Sertifikat	40 Sertifikat
Pengawasan Peredaran Benih dan/atau Bibit	Jumlah Data (Asal Usul, Jenis Mutu) Benih Atau Bibit yang Beredar	0	0	35 Laporan	80 Laporan	80 Laporan	195 Laporan
<b>PROGRAM KONSERVASI SUMBER DAYA ALAM HAYATI DAN EKOSISTEMNYA</b>	<b>Persentase Kerusakan Hutan di Dalam Kawasan Hutan</b>	0	0	<1.5 %	<1.25 %	<1 %	<1 %
<b>Pengelolaan Taman Hutan Raya (TAHURA) Provinsi</b>	<b>Luas kawasan hutan TAHURA yang dikelola</b>	0	0	64.814 Ha	64.864 Ha	64.864 Ha	194542 Ha
Pencegahan, Penanggulangan dan Pembatasan Kerusakan Kawasan TAHURA	Jumlah laporan pencegahan, penanggulangan dan pembatasan kerusakan kawasan TAHURA	0	0	24 Laporan	36 Laporan	36 Laporan	96 Laporan
Pengamanan Kawasan TAHURA Provinsi	Operasi Kegiatan Pengamanan Kawasan Tahura Provinsi	0	0	0 Laporan	12 Laporan	12 Laporan	24 Laporan
Pengawetan Tumbuhan, Satwa, serta Habitat TAHURA Provinsi	Luas Kawasan Tahura yang Diinventarisasi dan Diverifikasi Dengan Nilai Kehati Tinggi	0	0	6 Laporan	12 Laporan	12 Laporan	30 Laporan
Pemulihan Ekosistem atau Penutupan Kawasan sesuai Rencana Pengelolaan TAHURA Provinsi	Luas Areal Tahura yang Dilakukan Pemulihan Ekosistem	0	0	0 Laporan	12 Laporan	12 Laporan	24 Laporan
Penguatan Kapasitas dan Pemberdayaan Masyarakat di sekitar TAHURA Provinsi	Jumlah Desa yang Diberdayakan Melalui Peningkatan Usaha Ekonomi Produktif	0	0	0 Laporan	5 Laporan	5 Laporan	10 Laporan

Rencana Program dan Kegiatan	Indikator Program dan Kegiatan	Target Capaian Setiap Tahun					Kondisi Kinerja akhir periode
		2019	2020	2021	2022	2023	
Pengelolaan Daerah Penyangga TAHURA Provinsi	Jumlah Laporan Pengelolaan Daerah Penyangga Tahura	0	0	0 Laporan	12 Laporan	12 Laporan	24 Laporan
<b>Pengelolaan Kawasan Bernilai Ekosistem Penting, Daerah Penyangga Kawasan Suaka Alam dan Kawasan Pelestarian</b>	<b>Luas KBEP yang dikelola</b>	0	0	<b>6.050 Ha</b>	<b>6.973,21 Ha</b>	<b>6.973,21 Ha</b>	<b>19.996,42 Ha</b>
Perencanaan Pemanfaatan Ekosistem Lahan Basah	Jumlah Dokumen Perencanaan Pemanfaatan Lahan Basah	0	0	1 Dokumen	1 Dokumen	1 Dokumen	1 Dokumen
Pengendalian Kerusakan dan Pemeliharaan Ekosistem Lahan Basah	Luas Kerusakan Lahan Basah yang Tertangani	0	0	1 Laporan	14 Laporan	14 Laporan	29 Laporan
Penguatan Kapasitas dan Pemberdayaan Masyarakat di Kawasan Bernilai Ekosistem Penting Kewenangan Daerah Provinsi	Jumlah Kelompok/Masyarakat yang Diberdayakan	0	0	6 Laporan	24 Laporan	24 Laporan	54 Laporan
Pengelolaan Daerah Penyangga di Kawasan Bernilai Ekosistem Penting Kewenangan Daerah Provinsi	Luas Daerah Penyangga di Kawasan Bernilai Ekosistem Penting yang Dikelola	0	0	Ha	Ha	Ha	1 Ha
<b>PROGRAM PENDIDIKAN DAN PELATIHAN, PENYULUHAN DAN PEMBERDAYAAN MASYARAKAT DI BIDANG KEHUTANAN</b>	<b>Luas Kawasan Hutan yang Dikelola Masyarakat</b>	0	0	<b>118000 Ha</b>	<b>32000 Ha</b>	<b>32000 Ha</b>	<b>32000 Ha</b>
<b>Pelaksanaan Penyuluhan Kehutanan Provinsi dan Pemberdayaan Masyarakat di Bidang Kehutanan</b>	<b>Jumlah Laporan Pelaksanaan Penyuluhan Kehutanan Provinsi dan Pemberdayaan Masyarakat di Bidang Kehutanan</b>	0	0	<b>71 Laporan</b>	<b>172 Laporan</b>	<b>172 Laporan</b>	<b>415 Laporan</b>
Peningkatan Kapasitas dan Kompetensi Penyuluh Kehutanan dan SDM Bidang Kehutanan	Jumlah Penyuluh Kehutanan yang Dilakukan Peningkatan Kapasitas	0	0	36 Kegiatan	47 Kegiatan	47 Kegiatan	130 Kegiatan
Penguatan dan Pendampingan Kelembagaan Kelompok Tani Hutan	Jumlah Kelompok Tani Hutan yang Mandiri yang Mengikuti Penguatan dan Pendampingan Kelembagaan	0	0	64 KTH/KUPS	141 KTH/KUPS	141 KTH/KUPS	346 KTH/KUPS
Penyiapan dan Pengembangan Perhutanan Sosial	Luas Kawasan yang Disiapkan untuk Perhutanan Sosial	0	0	44.066,35 Ha	26.416 Ha	26.416 Ha	96.898,35 Ha
	Jumlah Unit usaha kelompok perhutanan sosial	0	0	38 Unit	80 Unit	80 Unit	198 Unit
<b>PROGRAM PENGELOLAAN DAERAH ALIRAN SUNGAI (DAS)</b>	<b>Persentase Tutupan Lahan Meningkat</b>	0	0	<b>8 %</b>	<b>13.98 %</b>	<b>13.98 %</b>	<b>13.98 %</b>
<b>Pelaksanaan Pengelolaan DAS Lintas Daerah Kabupaten/Kota dan dalam Daerah Kabupaten/Kota dalam 1 (satu)</b>	<b>Jumlah Laporan Pelaksanaan Pengelolaan DAS Lintas Daerah Kabupaten/Kota dan dalam Daerah Kab/Kota</b>	0	0	<b>23 Laporan</b>	<b>19 Laporan</b>	<b>19 Laporan</b>	<b>61 Laporan</b>
Penyusunan dan Penetapan Rencana Pengelolaan DAS	Jumlah Dokumen Rencana Pengelolaan DAS yang Ditetapkan	0	0	0 Dokumen	1 Dokumen	1 Dokumen	2 Dokumen
Optimalisasi Fungsi dan Daya Dukung Wilayah DAS	Jumlah Dokumen Sinkronisasi dan Koordinasi Optimalisasi DAS	0	0	1 DAS/SUB DAS	4 DAS/SUB DAS	4 DAS/SUB DAS	9 DAS/SUB DAS
Penerapan Teknik Konservasi Tanah dan Air di Wilayah DAS		0	0				
Pemberdayaan Masyarakat dalam Kegiatan Pengelolaan DAS	Jumlah Orang yang Mengikuti Pemberdayaan Masyarakat dalam Kegiatan Pengelolaan DAS	0	0	19 Laporan	8 Laporan	8 Laporan	35 Laporan
Peningkatan Koordinasi dan Sinkronisasi Pengelolaan DAS	Jumlah Laporan peningkatan koordinasi dan sinkronisasi pengelolaan DAS	0	0	19 Laporan	4 Laporan	4 Laporan	27 Laporan
<b>PROGRAM PENUNJANG URUSAN PEMERINTAHAN DAERAH PROVINSI</b>	<b>Skor Kepuasan Masyarakat Terhadap Pelayanan Urusan Bidang Kehutanan</b>	0	0	<b>82%</b>	<b>83 %</b>	<b>84%</b>	<b>84%</b>
Perencanaan, Penganggaran, dan Evaluasi	Nilai AKIP	0	0	70 Nilai	73 Nilai	73 Nilai	73 Nilai

Rencana Program dan Kegiatan	Indikator Program dan Kegiatan	Target Capaian Setiap Tahun					Kondisi Kinerja akhir periode
		2019	2020	2021	2022	2023	
<b>Kinerja Perangkat Daerah</b>							
Penyusunan Dokumen Perencanaan Perangkat Daerah	Jumlah Dokumen Perencanaan Perangkat Daerah	0	0	9 Dokumen	8 Dokumen	8 Dokumen	25 Dokumen
Evaluasi Kinerja Perangkat Daerah	Jumlah Laporan Evaluasi Kinerja Perangkat Daerah	0	0	12 Dokumen	2 Dokumen	2 Dokumen	16 Dokumen
<b>Administrasi Keuangan Perangkat Daerah</b>	<b>Jumlah Laporan Keuangan Perangkat Daerah</b>	0	0	<b>241 Laporan</b>	<b>238 Laporan</b>	<b>238 Laporan</b>	<b>717 Laporan</b>
Penyediaan Gaji dan Tunjangan ASN	Jumlah Orang yang Menerima Gaji dan Tunjangan ASN	0	0	12 Bulan	12 Bulan	12 Bulan	36 Bulan
Penyediaan Administrasi Pelaksanaan Tugas ASN	Jumlah Dokumen Hasil Penyediaan Administrasi Pelaksanaan Tugas ASN	0	0	12 Bulan	12 Bulan	12 Bulan	36 Bulan
Pelaksanaan Penatausahaan dan Pengujian/Verifikasi Keuangan SKPD	Jumlah Dokumen Penatausahaan dan Pengujian/Verifikasi Keuangan SKPD	0	0			12 Bulan	12 Bulan
Koordinasi dan Penyusunan Laporan Keuangan Akhir Tahun SKPD	Jumlah Laporan Keuangan Akhir Tahun SKPD dan Laporan Hasil Koordinasi Penyusunan Laporan Keuangan Akhir Tahun SKPD	0	0	Laporan	1 Laporan	1 Laporan	2 Laporan
Koordinasi dan Penyusunan Laporan Keuangan Bulanan/Triwulanan/Semesteran SKPD	Jumlah Laporan Keuangan Bulanan/ Triwulanan/Semesteran SKPD dan Laporan Koordinasi Penyusunan Laporan Keuangan Bulanan/Triwulanan/Semesteran SKPD	0	0	12 Bulan	12 Bulan	12 Bulan	36 Bulan
<b>Administrasi Barang Milik Daerah Pada Perangkat Daerah</b>	<b>Jumlah Laporan Administrasi Barang Milik Daerah pada Perangkat Daerah</b>	0	0	<b>16 Laporan</b>	<b>25 Laporan</b>	<b>25 Laporan</b>	<b>66 Laporan</b>
Koordinasi dan Penilaian Barang Milik Daerah SKPD	Jumlah Laporan Hasil Penilaian Barang Milik Daerah dan Hasil Koordinasi Penilaian Barang Milik Daerah SKPD	0	0	0 Laporan	3 Laporan	3 Laporan	6 Laporan
Pembinaan, Pengawasan, dan Pengendalian Barang Milik Daerah pada SKPD	Jumlah Laporan Hasil Pembinaan, Pengawasan, dan Pengendalian Barang Milik Daerah pada SKPD	0	0	7 Laporan	18 Laporan	18 Laporan	43 Laporan
Rekonsiliasi dan Penyusunan Barang Milik Daerah pada SKPD	Jumlah Laporan Rekonsiliasi dan Penyusunan Laporan Barang Milik Daerah pada SKPD	0	0	4 Laporan	9 Laporan	9 Laporan	22 Laporan
Penatausahaan Barang Milik Daerah pada SKPD	Jumlah Laporan Penatausahaan Barang Milik Daerah pada SKPD	0	0	0 Laporan	11 Laporan	11 Laporan	22 Laporan
<b>Administrasi Kepegawaian Perangkat Daerah</b>	<b>Jumlah laporan administrasi kepegawaian Perangkat Daerah</b>	0	0	<b>230 Laporan</b>	<b>185 Laporan</b>	<b>185 Laporan</b>	<b>600 Laporan</b>
Pengadaan Pakaian Dinas Beserta Atribut Kelengkapannya	Jumlah Paket Pakaian Dinas Beserta Atribut Kelengkapannya	0	0	1276 Stel	2259 Stel	2259 Stel	5794 Stel
Koordinasi dan Pelaksanaan Sistem Informasi Kepegawaian	Jumlah Laporan koordinasi dan Pelaksanaan SIK	0	0	25 Laporan	19 Laporan	19 Laporan	63 Laporan
Monitoring, Evaluasi dan Penilaian Kinerja Pegawai	Jumlah Dokumen Monitoring, Evaluasi, dan Penilaian Kinerja Pegawai	0	0			1 Dokumen	1 Dokumen
Pendidikan dan Pelatihan Pegawai Berdasarkan Tugas dan Fungsi	Jumlah ASN mengikuti Pendidikan dan Pelatihan Pegawai	0	0	43 Orang	131 Orang	131 Orang	305 Orang
Sosialisasi Peraturan Perundang-Undangan	Jumlah Sosialisasi peraturan perundangan	0	0	0 Kegiatan	0 Kegiatan	0 Kegiatan	0 Kegiatan
Bimbingan Teknis Implementasi Peraturan Perundang-Undangan	Jumlah Bimtek / Pelatihan	0	0	7 Orang	17 Orang	17 Orang	41 Orang
<b>Administrasi Umum Perangkat Daerah</b>	<b>Jumlah bulan pelaksanaan administrasi umum Perangkat Daerah</b>	0	0	<b>12 Bulan</b>	<b>12 Bulan</b>	<b>12 Bulan</b>	<b>36 Bulan</b>
Penyediaan Komponen Instalasi Listrik/Penerangan Bangunan Kantor	Jumlah Paket Komponen Instalasi Listrik/Penerangan Bangunan Kantor yang Disediakan	0	0	12 Bulan	12 Bulan	12 Bulan	36 Bulan
Penyediaan Peralatan dan Perlengkapan Kantor	Jumlah Paket Peralatan dan Perlengkapan Kantor yang Disediakan	0	0	12 Bulan	12 Bulan	12 Bulan	36 Bulan

Rencana Program dan Kegiatan	Indikator Program dan Kegiatan	Target Capaian Setiap Tahun					Kondisi Kinerja akhir periode
		2019	2020	2021	2022	2023	
Penyediaan Peralatan Rumah Tangga	Jumlah Paket Peralatan Rumah Tangga yang Disediakan	0	0	12 Bulan	12 Bulan	12 Bulan	36 Bulan
Penyediaan Bahan Logistik Kantor	Jumlah Paket Bahan Logistik Kantor yang Disediakan	0	0	12 Bulan	12 Bulan	12 Bulan	36 Bulan
Penyediaan Barang Cetak dan Penggandaan	Jumlah Paket Barang Cetak dan Penggandaan yang Disediakan	0	0	12 Bulan	12 Bulan	12 Bulan	36 Bulan
Penyediaan Bahan Bacaan dan Peraturan Perundang-undangan	Jumlah Dokumen Bahan Bacaan dan Peraturan Perundang-undangan yang Disediakan	0	0	12 Bulan	12 Bulan	12 Bulan	36 Bulan
Penyediaan Bahan/Material	Jumlah Paket Bahan/Material yang Disediakan	0	0	12 Bulan	12 Bulan	12 Bulan	36 Bulan
Penyelenggaraan Rapat Koordinasi dan Konsultasi SKPD	Jumlah Laporan Penyelenggaraan Rapat Koordinasi dan Konsultasi SKPD	0	0	12 Bulan	12 Bulan	12 Bulan	36 Bulan
Penatausahaan Arsip Dinamis pada SKPD	Jumlah Dokumen Penatausahaan Arsip Dinamis pada SKPD	0	0	Dokumen	Dokumen	1 Dokumen	1 Dokumen
Dukungan Pelaksanaan Sistem Pemerintahan Berbasis Elektronik pada SKPD	Jumlah Dokumen Dukungan Pelaksanaan Sistem Pemerintahan Berbasis Elektronik pada SKPD	0	0	Dokumen	Dokumen	1 Dokumen	1 Dokumen
<b>Pengadaan Barang Milik Daerah Penunjang Urusan Pemerintah Daerah</b>	<b>Jumlah Unit pengadaan barang milik daerah penunjang urusan Pemerintah Daerah</b>	0	0	<b>421 Unit</b>	<b>468 Unit</b>	<b>468 Unit</b>	<b>1357 Unit</b>
Pengadaan Kendaraan Perorangan Dinas atau Kendaraan Dinas Jabatan	Jumlah Unit Kendaraan Perorangan Dinas atau Kendaraan Dinas Jabatan yang Disediakan	0	0	Unit	Unit	1 Unit	1 Unit
Pengadaan Kendaraan Dinas Operasional atau Lapangan	Jumlah Unit Kendaraan Dinas Operasional atau Lapangan yang Disediakan	0	0	Unit	Unit	1 Unit	1 Unit
Pengadaan Mebel	Jumlah Paket Mebel yang Disediakan	0	0	167 Unit	322 Unit	322 Unit	811 Unit
Pengadaan Peralatan dan Mesin Lainnya	Jumlah Unit Peralatan dan Mesin Lainnya yang Disediakan	0	0	217 Unit	220 Unit	220 Unit	657 Unit
Pengadaan Aset Tetap Lainnya	Jumlah Unit Aset Tetap Lainnya yang Disediakan	0	0	1 Unit	2 Unit	2 Unit	5 Unit
Pengadaan Aset Tak Berwujud	Jumlah Unit Aset Tak Berwujud yang Disediakan	0	0	Unit	Unit	1 Unit	1 Unit
Pengadaan Gedung Kantor atau Bangunan Lainnya	Jumlah Unit Gedung Kantor atau Bangunan Lainnya yang Disediakan	0	0	1 Unit	2 Unit	2 Unit	5 Unit
Pengadaan Sarana dan Prasarana Gedung Kantor atau Bangunan Lainnya	Jumlah Unit Sarana dan Prasarana Gedung Kantor atau Bangunan Lainnya yang Disediakan	0	0	1 Unit	4 Unit	4 Unit	9 Unit
Pengadaan Sarana dan Prasarana Pendukung Gedung Kantor atau Bangunan Lainnya	Jumlah Unit Sarana dan Prasarana Pendukung Gedung Kantor atau Bangunan Lainnya yang Disediakan	0	0	10 Unit	22 Unit	22 Unit	54 Unit
<b>Penyediaan Jasa Penunjang Urusan Pemerintahan Daerah</b>	<b>Jumlah bulan pelaksanaan penyediaan jasa penunjang urusan Pemerintahan Daerah</b>	0	0	<b>12 Bulan</b>	<b>12 Bulan</b>	<b>12 Bulan</b>	<b>36 Bulan</b>
Penyediaan Jasa Surat Menyurat	Jumlah Laporan Penyediaan Jasa Surat Menyurat	0	0	12 Bulan	12 Bulan	12 Bulan	36 Bulan
Penyediaan Jasa Komunikasi, Sumber Daya Air dan Listrik	Jumlah Laporan Penyediaan Jasa Komunikasi, Sumber Daya Air dan Listrik yang Disediakan	0	0	12 Bulan	12 Bulan	12 Bulan	36 Bulan
Penyediaan Jasa Peralatan dan Perlengkapan Kantor	Jumlah Laporan Penyediaan Jasa Peralatan dan Perlengkapan Kantor yang Disediakan	0	0	12 bulan	12 bulan	12 bulan	36 bulan
Penyediaan Jasa Pelayanan Umum Kantor	Jumlah Laporan Penyediaan Jasa Pelayanan Umum Kantor yang Disediakan	0	0	12 Bulan	12 Bulan	12 Bulan	36 Bulan
<b>Pemeliharaan Barang Milik Daerah Penunjang Urusan Pemerintahan Daerah</b>	<b>Jumlah Unit pemeliharaan barang milik daerah penunjang urusan Pemerintahan Daerah</b>	0	0	<b>410 Unit</b>	<b>553 Unit</b>	<b>553 Unit</b>	<b>1516 Unit</b>
Penyediaan Jasa Pemeliharaan, Biaya Pemeliharaan dan Pajak	Jumlah Kendaraan Perorangan Dinas atau Kendaraan Dinas Jabatan yang Dipelihara dan Dibayarkan	0	0	60 Unit	11 Unit	11 Unit	82 Unit

Rencana Program dan Kegiatan	Indikator Program dan Kegiatan	Target Capaian Setiap Tahun					Kondisi Kinerja akhir periode
		2019	2020	2021	2022	2023	
Kendaraan Perorangan Dinas atau Kendaraan Dinas Jabatan	Pajaknya						
Penyediaan Jasa Pemeliharaan, Biaya Pemeliharaan, Pajak dan Perizinan Kendaraan Dinas Operasional atau Lapangan	Jumlah Kendaraan Dinas Operasional atau Lapangan yang Dipelihara dan Dibayarkan Pajak dan Perizinannya	0	0	307 Unit	528 Unit	528 Unit	1363 Unit
Pemeliharaan Mebel	Jumlah Mebel yang Dipelihara	0	0	Unit	Unit	1 Unit	1 Unit
Pemeliharaan Peralatan dan Mesin Lainnya	Jumlah Peralatan dan Mesin Lainnya yang Dipelihara	0	0	12 Bulan	12 Bulan	12 Bulan	36 Bulan
Pemeliharaan Aset Tetap Lainnya	Jumlah Aset Tetap Lainnya yang Dipelihara	0	0	Unit	Unit	1 Unit	1 Unit
Pemeliharaan/Rehabilitasi Gedung Kantor dan Bangunan Lainnya	Jumlah Gedung Kantor dan Bangunan Lainnya yang Dipelihara/Direhabilitasi	0	0	6 Unit	12 Unit	12 Unit	30 Unit
Pemeliharaan/Rehabilitasi Sarana dan Prasarana Gedung Kantor atau Bangunan Lainnya	Jumlah Sarana dan Prasarana Gedung Kantor atau Bangunan Lainnya yang Dipelihara/Direhabilitasi	0	0	1 Unit	4 Unit	4 Unit	9 Unit
Pemeliharaan/Rehabilitasi Sarana dan Prasarana Pendukung Gedung Kantor atau Bangunan Lainnya	Jumlah Sarana dan Prasarana Pendukung Gedung Kantor atau Bangunan Lainnya yang Dipelihara/Direhabilitasi	0	0	1 Unit	17 Unit	17 Unit	35 Unit

**Tabel VII-6. Target Capaian Kinerja Dinas Kehutanan Kaltim tahun 2019 – 2023**

Rencana Program dan Kegiatan	Indikator Program dan Kegiatan	Target Capaian Setiap Tahun					Kondisi Kinerja akhir periode
		2019	2020	2021	2022	2023	
<b>Program Perencanaan dan Pemanfaatan Hutan</b>	<b>Jumlah Penerimaan PNPB Sektor Kehutanan</b>	<b>185 M</b>	<b>190 M</b>	<b>0</b>	<b>0</b>	<b>0</b>	<b>190 M</b>
Kegiatan Perencanaan dan Tata Hutan.	Jumlah Dokumen Perencanaan dan Tata Hutan.	5	5	0	0	0	10
	Jumlah Dokumen Penyelesaian	5	5	0	0	0	10
Kegiatan Pengawasan dan Pengendalian Pengelolaan dan Pemanfaatan Hasil Hutan.	Persentase Produksi Hasil Hutan Kayu (Realisasi/Target)	70	70	0	0	0	140
	Tersusunnya Peraturan Daerah Pembatasan Penjualan Kayu Bulat	1	0	0	0	0	1
Kegiatan Pendampingan RIL/RIL C pada IUPHHK-HA.	Jumlah IUPHHK-HA Menerapkan RIL/RIL C	7	2	0	0	0	9
Kegiatan Pengolahan Hasil Hutan. Pemasaran. dan PNBP.	Persentase Penanganan Tertib Penatausahaan Hasil Hutan (PUHH) pada Unit Manajemen	75	80	0	0	0	155
<b>Program Penyuluhan. Pemberdayaan Masyarakat Hutan. dan Perhutanan Sosial</b>	<b>Luas Kawasan Hutan Dikelola Masyarakat</b>	<b>32000 ha</b>	<b>32000 ha</b>	<b>0</b>	<b>0</b>	<b>0</b>	<b>32000 ha</b>
Kegiatan Penyuluhan Kehutanan.	Jumlah KTH/KUPS Terregistrasi	5	5	0	0	0	10
Kegiatan Pemberdayaan Masyarakat Hutan.	Luas Permohonan HD, HKm, HTR dan Kemitraan Kehutanan	35000 ha	35000 ha	0	0	0	35000 ha
0	Jumlah Unit Usaha Masyarakat Hutan	10	10	0	0	0	20
Kegiatan Pembinaan Hutan Hak dan Hutan Adat.	Luas Pembinaan Wilayah Hutan Adat/Hutan Hak	48,85 ha	48,85 ha	0	0	0	97.70 Ha
<b>Program Penyuluhan (DBH SDA DR)</b>	<b>Jumlah Usaha Ekonomi Produktif Pada KTH</b>	<b>5 usaha</b>	<b>5 usaha</b>	<b>0</b>	<b>0</b>	<b>0</b>	<b>5 usaha</b>
Kegiatan Pemberdayaan Kelompok Tani Hutan (KTH).	Jumlah Peserta Pemberdayaan Kelompok Tani Hutan (KTH).	50	50	0	0	0	100
Kegiatan Metode dan Materi Penyuluhan.	Jumlah Laporan Metode dan Materi Penyuluhan	4	4	0	0	0	8
Kegiatan Monitoring. Evaluasi. dan Pelaporan	Jumlah Laporan Monitoring dan Evaluasi Kegiatan Penyuluh	15	15	0	0	0	30

Rencana Program dan Kegiatan	Indikator Program dan Kegiatan	Target Capaian Setiap Tahun					Kondisi Kinerja akhir periode
		2019	2020	2021	2022	2023	
Pelaksanaan Kegiatan Penyuluh.							
<b>Program Pemberdayaan Masyarakat Setempat (DBH SDA DR)</b>	<b>Jumlah Usulan Izin Perhutanan Sosial</b>	<b>35</b>	<b>35</b>	<b>0</b>	<b>0</b>	<b>0</b>	<b>35</b>
Kegiatan Penyiapan Perhutanan Sosial.	Jumlah Kegiatan Sosialisasi, Pendampingan, dan Fasilitasi	4	4	0	0	0	8
Kegiatan Pengembangan Usaha Perhutanan Sosial	Jumlah Kegiatan Pengembangan Usaha Perhutanan Sosial	6	6	0	0	0	12
Kegiatan Penanganan Konflik Tenurial dan Hutan Adat	Jumlah Kegiatan Penanganan Konflik Tenurial dan Hutan Adat	4	4	0	0	0	8
<b>Program Perlindungan dan Konservasi Sumberdaya Alam dan Ekosistemnya</b>	<b>Persentase Kerusakan Hutan di Dalam Kawasan Hutan</b>	<b>≤ 2,00 %</b>	<b>≤ 1,95 %</b>	<b>0</b>	<b>0</b>	<b>0</b>	<b>≤ 1,95 %</b>
Kegiatan Pengendalian Kerusakan dan Pengamanan Hutan.	Luas Hutan Dimanfaatkan Tanpa Izin yang semakin berkurang	1250 ha	1150 ha	0	0	0	2400 Ha
Kegiatan Pengendalian Kebakaran Hutan dan Lahan.	Luas Areal Kebakaran Hutan yang semakin menurun	676 ha	576 ha	0	0	0	1252 Ha
Kegiatan Konservasi Sumberdaya Alam dan Ekosistemnya.	Luas Kawasan Bernilai Konservasi Tinggi yang meningkat	3000 ha	4000 ha	0	0	0	7000 Ha
<b>Program Pencegahan dan Penanggulangan Kebakaran Hutan dan Lahan (DBH SDA DR)</b>	<b>Persentase Luas Kebakaran Hutan Menurun</b>	<b>0,25 %</b>	<b>0,25 %</b>	<b>0</b>	<b>0</b>	<b>0</b>	<b>0,25 %</b>
Kegiatan Pengembangan Sarana Prasarana Pengendalian Kebakaran Hutan dan Lahan.	Jumlah Sarana Prasarana Pengendalian Kebakaran Hutan dan lahan	917	917	0	0	0	1834
Kegiatan Pelatihan/Pembekalan/ Inhouse Training/ Penyegaran/ Bimtek PKHL.	Jumlah Kegiatan Pelatihan/ Pembekalan/Inhouse Training/ penyegaran/Bimtek PKHL	12	12	0	0	0	24
Kegiatan Penetapan Posko Dalkarhut.	Jumlah Kegiatan Penetapan Posko Dalkarhutla	21	21	0	0	0	42
Kegiatan Penaksiran Luas Kebakaran dan Investigasi Penyebab Kebakaran.	Jumlah Laporan Penaksiran Luas Areal Kebakaran Hutan dan Lahan (Karhutla) dan Investigasi Penyebab Kebakaran	27	27	0	0	0	54
Kegiatan Sosialisasi/Kampanye Pencegahan Kebakaran Hutan dan Lahan	Jumlah Laporan Pelaksanaan Sosialisasi/Kampanye Pencegahan	10	10	0	0	0	20
Kegiatan Patroli Pencegahan Kebakaran Hutan dan Lahan	Jumlah Kegiatan Patroli Pencegahan Kebakaran Hutan dan Lahan	70	70	0	0	0	140
Kegiatan Pemadaman Kebakaran Hutan dan Lahan.	Jumlah Laporan Kegiatan Pemadaman Kebakaran Hutan dan Lahan	22	22	0	0	0	44
Kegiatan Rekomendasi Pelaksanaan Rehabilitasi Areal Bekas Terbakar.	Jumlah Dokumen Kegiatan Rekomendasi Pelaksanaan Rehabilitasi Areal Bekas Terbakar	33	33	0	0	0	66
<b>Program Perlindungan dan Pengamanan Hutan (DBH DR)</b>	<b>Jumlah Tindak Pidana Kehutanan yang ditangani</b>	<b>39</b>	<b>39</b>	<b>0</b>	<b>0</b>	<b>0</b>	<b>39</b>
Kegiatan Sosialisasi.	Jumlah Laporan Kegiatan Sosialisasi,	20	20	0	0	0	40
Koordinasi	Jumlah Laporan Koordinasi	6	6	0	0	0	12
Kegiatan Patroli Pengamanan.	Jumlah Laporan Patroli	24	24	0	0	0	48
<b>Program Pengelolaan DAS dan RHL</b>	<b>Persentase Tutupan Lahan Meningkat</b>	<b>13.98</b>	<b>13.98</b>	<b>0</b>	<b>0</b>	<b>0</b>	<b>13.98</b>
Kegiatan Pengelolaan Daerah Aliran Sungai (DAS).	Jumlah DAS yang Dimonitoring	3 DAS	3 DAS	0	0	0	3 DAS
Kegiatan Rehabilitasi Hutan dan Lahan (RHL).	Luas Lahan Kritis yang Direhabilitasi	38500 ha	38500 ha	0	0	0	77000 Ha
Kegiatan Perbenihan Tanaman Hutan.	Jumlah Laporan Peredaran dan Pengadaan Bibit	10 Lap	10 Lap	0	0	0	20 Lap
<b>Program Rehabilitasi Hutan dan Lahan (DBH SDA DR)</b>	<b>Luas Hutan dan Lahan Kritis yang Direhabilitasi</b>	<b>350 ha</b>	<b>350 ha</b>	<b>0</b>	<b>0</b>	<b>0</b>	<b>350 ha</b>
Kegiatan Perencanaan.				0	0	0	0
Kegiatan Pelaksanaan.	Luas Penanaman	350 Ha	350 Ha	0	0	0	700 Ha
Kegiatan Monitoring dan				0	0	0	0

Rencana Program dan Kegiatan	Indikator Program dan Kegiatan	Target Capaian Setiap Tahun					Kondisi Kinerja akhir periode
		2019	2020	2021	2022	2023	
Evaluasi.							
<b>Program Pengembangan Perbenihan (DBH SDA DR)</b>	<b>Jumlah Surat Keterangan</b>	<b>27</b>	<b>37</b>	<b>0</b>	<b>0</b>	<b>0</b>	<b>37</b>
0				0	0	0	0
	Bibit			0	0	0	0
Kegiatan Penyediaan Benih.	Jumlah Sertifikasi Sumber Benih	12	12	0	0	0	24
Kegiatan Penyediaan Bibit.				0	0	0	0
Kegiatan Pengedaran Benih dan Bibit.	Jumlah SK Pengada dan Pengedar Benih dan/atau Bibit	15	15	0	0	0	30
Kegiatan Pembinaan dan Pengawasan Peredaran Benih.	Jumlah Bimbingan dan Pengawasan	25	25	0	0	0	50
<b>Program Pengelolaan KPH Produksi</b>	<b>Persentase Pengelolaan Kawasan Hutan Lindung</b>	<b>0</b>	<b>50</b>	<b>0</b>	<b>0</b>	<b>0</b>	<b>50</b>
Kegiatan Perencanaan dan Pemanfaatan Hutan	Luas Penataan Kawasan Hutan Lindung di Tingkat Tapak dan Pemanfaatan Potensi Sumberdaya Hutan Secara Lestari	0	50	0	0	0	50
Kegiatan Perlindungan. KSDAE. dan Pemberdayaan Masyarakat	Luas Pengelolaan Kawasan Hutan Lindung di Tingkat Tapak Secara Lestari	0	50	0	0	0	50
<b>Program Pelayanan Administrasi Perkantoran</b>	<b>Tingkat kepuasan pemangku kepentingan terhadap pelayanan PD (SKM)</b>	<b>80</b>	<b>85</b>	<b>0</b>	<b>0</b>	<b>0</b>	<b>85</b>
Kegiatan Pelaksanaan Administrasi Perkantoran	Jumlah Bulan Pelaksanaan Administrasi Perkantoran	12 bln	12 bln	0	0	0	12 bln
<b>Program Peningkatan Sarana dan Prasarana Aparatur</b>	<b>Unit kerja PD yang memiliki kinerja</b>	<b>12</b>	<b>12</b>	<b>0</b>	<b>0</b>	<b>0</b>	<b>12</b>
Kegiatan Penyediaan Peralatan dan Kelengkapan Sarana dan Prasarana	Jumlah Bulan Penyediaan Peralatan dan Kelengkapan Sarana dan Prasarana	12 bln	12 bln	0	0	0	12 bln
Kegiatan Pemeliharaan Peralatan dan Kelengkapan Sarana dan Prasarana	Jumlah Bulan Pemeliharaan Peralatan dan Kelengkapan Sarana dan Prasarana	12 bln	12 bln	0	0	0	12 bln
<b>Program Peningkatan Kapasitas Kelembagaan Pemerintah Daerah</b>	<b>Persentase Kapasitas Kelembagaan Pemerintah Daerah</b>	<b>100 %</b>	<b>100 %</b>	<b>0</b>	<b>0</b>	<b>0</b>	<b>100 %</b>
Kegiatan Koordinasi dan Konsultasi Kelembagaan Pemerintah Daerah	Jumlah Kegiatan Rapat Koordinasi dan Konsultasi ke Dalam dan Luar Daerah	12 bln	12 bln	0	0	0	12 bln
Kegiatan Peningkatan Kapasitas Sumberdaya Aparatur	Terpenuhinya Pakaian Dinas Beserta Perlengkapannya	580	580	0	0	0	1160
<b>Program Penyusunan Dokumen Perencanaan. Pengendalian. dan Evaluasi Penyelenggaraan</b>	<b>Kinerja Instansi Pemerintah Meningkatkan</b>	<b>71</b>	<b>71</b>	<b>0</b>	<b>0</b>	<b>0</b>	<b>71</b>
Kegiatan Penyusunan Dokumen Perencanaan dan Anggaran	Jumlah Dokumen Perencanaan dan Anggaran	10	10	0	0	0	20
Kegiatan Penyusunan Laporan Pengendalian dan Evaluasi Pelaksanaan Kegiatan	Jumlah Dokumen Laporan Pengendalian dan Evaluasi Pelaksanaan Kegiatan	5	5	0	0	0	10
Kegiatan Pembinaan. Pengawasan dan Pengendalian (DBH SDA DR)	Jumlah Laporan Pembinaan, Pengawasan dan Pengendalian	3	0	0	0	0	3
<b>Program Pembinaan. Pengawasan. dan Pengendalian (DBH SDA DR)</b>	<b>Jumlah Laporan Pembinaan, Pengawasan dan Pengendalian</b>	<b>0</b>	<b>3</b>	<b>0</b>	<b>0</b>	<b>0</b>	<b>3</b>
Kegiatan Pembinaan. Pengawasan dan Pengendalian (DBH SDA DR)	Jumlah Laporan Pembinaan, Pengawasan dan Pengendalian	0	3	0	0	0	3
<b>PROGRAM PENGELOLAAN HUTAN</b>	<b>Produksi Hasil Hutan Kayu (M3); Produksi Hasil Hutan Bukan Kayu (Ton)</b>	<b>0</b>	<b>0</b>	<b>4.950.000 m3</b>	<b>5.000.000 m3</b>	<b>5.050.000 m3</b>	<b>15.000.000 m3</b>
		0	0	670 Ton	700 Ton	730 Ton	2100 Ton
<b>Pengelolaan Rencana Tata Hutan Kesatuan Pengelolaan Hutan (KPH) Kewenangan Provinsi</b>	<b>Jumlah Dokumen Perencanaan yang telah disusun oleh KPH</b>	<b>0</b>	<b>0</b>	<b>20 Dokumen</b>	<b>0 Dokumen</b>	<b>0 Dokumen</b>	<b>20 Dokumen</b>

Rencana Program dan Kegiatan	Indikator Program dan Kegiatan	Target Capaian Setiap Tahun					Kondisi Kinerja akhir periode
		2019	2020	2021	2022	2023	
Koordinasi dan Sinkronisasi Usulan Perubahan Fungsi dan Peruntukan Hutan	Jumlah Dokumen Koordinasi dan Sinkronisasi Usulan Perubahan Peruntukkan dan Fungsi Kawasan Hutan untuk Wilayah Provinsi	0	0	3 Dokumen	0 Dokumen	0 Dokumen	3 Dokumen
<b>Rencana Pengelolaan Kesatuan Pengelolaan Hutan kecuali pada Kesatuan Pengelolaan Hutan Konservasi (KPHK)</b>	<b>Jumlah Dokumen RPHJP / Revisi RPHJP yang telah disahkan</b>	0	0	<b>20 Dokumen</b>	<b>20 Dokumen</b>	<b>20 Dokumen</b>	<b>60 Dokumen</b>
Penyusunan Rencana Pengelolaan Kesatuan Pengelolaan Hutan	Jumlah Dokumen Rencana Pengelolaan Kesatuan Pengelolaan Hutan yang Tersusun	0	0	20 Dokumen	20 Dokumen	20 Dokumen	60 Dokumen
<b>Pemanfaatan Hutan di Kawasan Hutan Produksi dan Hutan Lindung</b>	<b>Luas Areal Pemanfaatan Hutan di kawasan hutan produksi dan hutan lindung yang dapat dikelola</b>	0	0	<b>394 Ha</b>	<b>1611386,43 Ha</b>	<b>1611386,43 Ha</b>	<b>3223166,86 Ha</b>
Penyediaan Data dan Informasi Wilayah Usaha di Kawasan Hutan Produksi	Jumlah Data dan Informasi Terkait Luas Perizinan Berusaha Pemanfaatan Hutan di Kawasan Hutan Produksi dalam 1 (Satu) Provinsi Secara Berkala	0	0	4 Dokumen	9 Dokumen	9 Dokumen	22 Dokumen
Penyediaan Data dan Informasi Wilayah Usaha di Kawasan Hutan Lindung	Jumlah Dokumen Data dan Informasi Mengenai Pemanfaatan Hutan di Kawasan HL Provinsi Secara Berkala	0	0	1 Dokumen	2 Dokumen	2 Dokumen	5 Dokumen
Koordinasi dan Sinkronisasi Pengendalian Izin Usaha atau Kerjasama Pemanfaatan di Kawasan Hutan Produksi	Jumlah Dokumen Hasil Koordinasi Sinkronisasi Pembinaan, Pengendalian, dan Pengawasan PBPH Di Kawasan Hutan Produksi	0	0	2 UM	6 UM	6 UM	14 UM
Koordinasi dan Sinkronisasi Pengendalian Izin Usaha atau Kerjasama Pemanfaatan di Kawasan Hutan Lindung	Jumlah Dokumen Hasil Koordinasi Sinkronisasi Pembinaan, Pengendalian, dan Pengawasan PBPH Di Kawasan Hutan Lindung	0	0	0	0	1 Dokumen	1 Dokumen
Pemeliharaan/Rehabilitasi Sarana dan Prasarana Gedung Kantor atau Bangunan Lainnya	Jumlah Dokumen Rencana Kerja Tahunan Pemanfaatan Hutan Produksi yang Disahkan	0	0	0	0	1 Dokumen	1 Dokumen
<b>Pelaksanaan Rehabilitasi di Luar Kawasan Hutan Negara</b>	<b>Luas rehabilitasi di Luar Kawasan Hutan Negara</b>	0	0	<b>977 Ha</b>	<b>895 Ha</b>	<b>895 Ha</b>	<b>2767 Ha</b>
Penyusunan Rencana Tahunan Rehabilitasi Lahan (RTnRL)	Jumlah Dokumen Rencana Tahunan Rehabilitasi Lahan yang Disusun (RTnRL)	0	0	0	1 Dokumen	2 Dokumen	3 Dokumen
Pembangunan Hutan Rakyat di Luar Kawasan Hutan Negara	Luas Hutan Rakyat yang Dibangun di Luar Kawasan Hutan Negara	0	0	570 Ha	600 Ha	600 Ha	1770 Ha
Pembangunan Penghijauan Lingkungan di Luar Kawasan Hutan Negara	Luas Lahan yang Dihijaukan di Luar Kawasan Hutan Negara	0	0	0 Ha	295 Ha	295 Ha	590 Ha
Pembinaan dan/atau Pengawasan dalam rangka Pengembangan Rehabilitasi Lahan	Jumlah laporan pembinaan dan atau pengawasan dalam rangka pengembangan rehabilitasi lahan	0	0	27 Laporan	40 Laporan	40 Laporan	107 Laporan
Rehabilitasi Mangrove di luar kawasan hutan	Luas Area Mangrove Di Luar Kawasan Hutan yang Direhabilitasi	0	0	0	0	1 Ha	1 Ha
<b>Pelaksanaan Perlindungan Hutan di Hutan Lindung dan Hutan Produksi</b>	<b>Jumlah Tindak Pidana Kehutanan yang Ditangani</b>	0	0	<b>4 Kasus</b>	<b>6 Kasus</b>	<b>6 Kasus</b>	<b>16 Kasus</b>
Pencegahan dan Pembatasan Kerusakan Hutan	Luas Hutan yang Dilakukan Patroli Pengamanan Hutan	0	0	4 Laporan	2 Laporan	2 Laporan	8 Laporan
Pencegahan dan Pembatasan Kerusakan Hasil Hutan	Jumlah Operasi Pencegahan dan Pembatasan Kerusakan Hasil Hutan	0	0	9 Laporan	1 Laporan	1 Laporan	11 Laporan
Koordinasi, Sinkronisasi dan Pelaksanaan Perlindungan Hutan	Jumlah Laporan Pertemuan/Rapat Koordinasi, Sinkronisasi dan Pelaksanaan Perlindungan Hutan	0	0	11 Laporan	4 Laporan	4 Laporan	19 Laporan
Koordinasi, Sinkronisasi dan Pelaksanaan Pencegahan/Penanggulangan Kebakaran Hutan dan Lahan	Jumlah Laporan Patroli /Sosialisasi yang Dilaksanakan Dalam Satu Tahun	0	0	7 Dokumen	7 Dokumen	7 Dokumen	21 Dokumen



Rencana Program dan Kegiatan	Indikator Program dan Kegiatan	Target Capaian Setiap Tahun					Kondisi Kinerja akhir periode
		2019	2020	2021	2022	2023	
Pelaksanaan Pengolahan Hasil Hutan Kayu dengan Kapasitas Produksi <6000 m3/Tahun	Jumlah Pembinaan & pemenuhan komitmen pada Unit pengelolaan hasil hutan kayu	0	0	12 UM	15 UM	15 UM	42 UM
Rencana Pengolahan Hasil Hutan Kayu Dengan Kapasitas Produksi <6000 m3/Tahun	Jumlah Unit Manajemen yang Melaksanakan Tertib Pelaporan RKOPHH untuk Pemegang PBPHH (Kayu dan HHBK) Skala Usaha Kecil dan Menengah	0	0	0	0	1 Dokumen	1 Dokumen
Pembinaan dan Pelaksanaan Pengolahan Hasil Hutan Kayu dengan Kapasitas Produksi <6000 m3/Tahun	Jumlah Dokumen Pelaksanaan Pembinaan, Pengendalian dan Pengawasan PBPHH (Kayu dan/atau HHBK) untuk Skala Usaha Kecil dan Menengah yang menjadi Kewenangan Provinsi	0	0	8 Laporan	24 Laporan	24 Laporan	56 Laporan
Perbenihan Tanaman Hutan	Jumlah SK Pengada dan Pengedar Benih/Bibit terdaftar; Sertifikat Sumber Benih dan Laporan	0	0	37 SK/Srtfikat /Laporan	21 SK/Srtfikat /Laporan	21 SK/Srtfikat /Laporan	79 SK/Srtfikat /Laporan
Penetapan Pengadaan Benih dan Pengedar Benih dan/atau Terdaftar	Jumlah Penerbitan Perizinan Berusaha Berbasis Risiko (Perorangan dan Badan Usaha Non Perhutani) Kegiatan Usaha Pengadaan dan Pengedaran Benih, Pengadaan dan Pengedaran Bibit. Serta Pengadaan dan Pengedaran Benih dan Bibit Dalam Provinsi	0	0	7 SK	20 SK	20 SK	47 SK
Sertifikasi Sumber Benih	Jumlah Sertifikat Sumber Benih yang Diterbitkan	0	0	0 Sertifikat	10 Sertifikat	10 Sertifikat	20 Sertifikat
Pengawasan Peredaran Benih dan/atau Bibit	Jumlah Data (Asal Usul, Jenis Mutu) Benih Atau Bibit yang Beredar	0	0	30 Laporan	12 Laporan	12 Laporan	54 Laporan
<b>PROGRAM KONSERVASI SUMBER DAYA ALAM HAYATI DAN EKOSISTEMNYA</b>	<b>Persentase Kerusakan Hutan di Dalam Kawasan Hutan</b>	0	0	<1,5 %	<1,25 %	<1 %	<1 %
<b>Pengelolaan Kawasan Bernilai Ekosistem Penting, Daerah Penyangga Kawasan Suaka Alam dan Kawasan Pelestarian</b>	<b>Luas KBEP yang dikelola</b>	0	0	6000 Ha	6000 Ha	6000 Ha	18000 Ha
Perencanaan Pemanfaatan Ekosistem Lahan Basah	Luas Kerusakan Lahan Basah yang Tertangani	0	0	0	0	1 Ha	1 Ha
Penguatan Kapasitas dan Pemberdayaan Masyarakat di Kawasan Bernilai Ekosistem Penting Kewenangan Daerah Provinsi	Jumlah Kelompok/Masyarakat yang Diberdayakan	0	0	0	21 Laporan	21 Laporan	42 Laporan
Pengelolaan Daerah Penyangga di Kawasan Bernilai Ekosistem Penting Kewenangan Daerah Provinsi	Luas Daerah Penyangga di Kawasan Bernilai Ekosistem Penting yang Dikelola	0	0	0	0	1 Ha	1 Ha
<b>PROGRAM PENDIDIKAN DAN PELATIHAN, PENYULUHAN DAN PEMBERDAYAAN MASYARAKAT DI BIDANG KEHUTANAN</b>	<b>Luas Kawasan Hutan yang Dikelola Masyarakat</b>	0	0	32000 Ha	32000 Ha	32000 Ha	32000 Ha
Pelaksanaan Penyuluhan Kehutanan Provinsi dan Pemberdayaan Masyarakat di Bidang Kehutanan	Jumlah Laporan Pelaksanaan Penyuluhan Kehutanan Provinsi dan Pemberdayaan Masyarakat di Bidang Kehutanan	0	0	15 Laporan	15 Laporan	15 Laporan	45 Laporan
Peningkatan Kapasitas dan Kompetensi Penyuluh Kehutanan dan SDM Bidang Kehutanan	Jumlah Penyuluh Kehutanan yang Dilakukan Peningkatan Kapasitas	0	0	15 Kegiatan	15 Kegiatan	15 Kegiatan	45 Kegiatan
Penguatan dan Pendampingan Kelembagaan Kelompok Tani Hutan	Jumlah Kelompok Tani Hutan yang Mandiri yang Mengikuti Penguatan dan Pendampingan Kelembagaan	0	0	20 Unit	20 KTH/KUPS	20 KTH/KUPS	60 Unit
Penyiapan dan Pengembangan Perhutanan	Luas Kawasan yang Disiapkan untuk Perhutanan	0	0	10 Unit	10 Unit	10 Unit	30 Unit

Rencana Program dan Kegiatan	Indikator Program dan Kegiatan	Target Capaian Setiap Tahun					Kondisi Kinerja akhir periode
		2019	2020	2021	2022	2023	
Sosial	Sosial						
<b>PROGRAM PENGELOLAAN DAERAH ALIRAN SUNGAI (DAS)</b>	<b>Persentase Tutupan Lahan Meningkat</b>	0	0	8 %	8 %	8 %	24 %
<b>Pelaksanaan Pengelolaan DAS Lintas Daerah Kabupaten/Kota dan dalam Daerah Kabupaten/Kota dalam 1 (satu)</b>	<b>Jumlah Laporan Pelaksanaan Pengelolaan DAS Lintas Daerah Kabupaten/Kota dan dalam Daerah Kab/Kota</b>	0	0	14 Laporan	17 Laporan	17 Laporan	48 Laporan
Penyusunan dan Penetapan Rencana Pengelolaan DAS	Jumlah Dokumen Rencana Pengelolaan DAS yang Ditetapkan	0	0	0	1 Dokumen	1 Dokumen	2 Dokumen
Optimalisasi Fungsi dan Daya Dukung Wilayah DAS	Jumlah Dokumen Sinkronisasi dan Koordinasi Optimalisasi DAS	0	0	1 DAS/Sub DAS	4 DAS/Sub DAS	4 DAS/Sub DAS	9 DAS/Sub DAS
Penerapan Teknik Konservasi Tanah dan Air di Wilayah DAS		0	0	0	0		
Pemberdayaan Masyarakat dalam Kegiatan Pengelolaan DAS	Jumlah Orang yang Mengikuti Pemberdayaan Masyarakat dalam Kegiatan Pengelolaan DAS	0	0	15 Laporan	6 Laporan	6 Laporan	27 Laporan
Peningkatan Koordinasi dan Sinkronisasi Pengelolaan DAS	Jumlah Laporan peningkatan koordinasi dan sinkronisasi pengelolaan DAS	0	0	0 Laporan	4 Laporan	4 Laporan	8 Laporan
<b>PROGRAM PENUNJANG URUSAN PEMERINTAHAN DAERAH PROVINSI</b>	<b>Skor Kepuasan Masyarakat Terhadap Pelayanan Urusan Bidang Kehutanan</b>	0	0	82 %	83 %	84%	84%
<b>Perencanaan, Penganggaran, dan Evaluasi Kinerja Perangkat Daerah</b>	<b>Nilai AKIP</b>	0	0	70 Nilai AKIP	70 Nilai AKIP	70 Nilai AKIP	210 Nilai AKIP
Penyusunan Dokumen Perencanaan Perangkat Daerah	Jumlah Dokumen Perencanaan Perangkat Daerah	0	0	9	8 Dokumen	8 Dokumen	25
Evaluasi Kinerja Perangkat Daerah	Jumlah Laporan Evaluasi Kinerja Perangkat Daerah	0	0	12	2 Dokumen	2 Dokumen	16
<b>Administrasi Keuangan Perangkat Daerah</b>	<b>Jumlah Laporan Keuangan Perangkat Daerah</b>	0	0	12 Laporan	12 Laporan	12 Laporan	36 Laporan
Penyediaan Gaji dan Tunjangan ASN	Jumlah Orang yang Menerima Gaji dan Tunjangan ASN	0	0	12 Bulan	12 Bulan	12 Bulan	36 Bulan
Penyediaan Administrasi Pelaksanaan Tugas ASN	Jumlah Dokumen Hasil Penyediaan Administrasi Pelaksanaan Tugas ASN	0	0	12 Bulan	12 Bulan	12 Bulan	36 Bulan
Pelaksanaan Penatausahaan dan Pengujian/Verifikasi Keuangan SKPD	Jumlah Dokumen Penatausahaan dan Pengujian/Verifikasi Keuangan SKPD	0	0	0	0	1 Dokumen	1 Dokumen
Koordinasi dan Penyusunan Laporan Keuangan Akhir Tahun SKPD	Jumlah Laporan Keuangan Akhir Tahun SKPD dan Laporan Hasil Koordinasi Penyusunan Laporan Keuangan Akhir Tahun SKPD	0	0	0	1 Laporan	1 Laporan	2 Laporan
Koordinasi dan Penyusunan Laporan Keuangan Bulanan/Triwulanan/Semesteran SKPD	Jumlah Laporan Keuangan Bulanan/ Triwulanan/Semesteran SKPD dan Laporan Koordinasi Penyusunan Laporan Keuangan Bulanan/Triwulanan/Semesteran SKPD	0	0	12 Bulan	16 Laporan	16 Laporan	44 Bulan
<b>Administrasi Barang Milik Daerah Pada Perangkat Daerah</b>	<b>Jumlah Laporan Administrasi Barang Milik Daerah pada Perangkat Daerah</b>	0	0	12 Laporan	12 Laporan	12 Laporan	36 Laporan
Pembinaan, Pengawasan, dan Pengendalian Barang Milik Daerah pada SKPD	Jumlah Laporan Hasil Pembinaan, Pengawasan, dan Pengendalian Barang Milik Daerah pada SKPD	0	0	7 Laporan	10 Laporan	10 Laporan	27 Laporan
Rekonsiliasi dan Penyusunan Barang Milik Daerah pada SKPD	Jumlah Laporan Rekonsiliasi dan Penyusunan Laporan Barang Milik Daerah pada SKPD	0	0	0	7 Laporan	7 Laporan	14 Laporan
Penatausahaan Barang Milik Daerah pada SKPD	Jumlah Laporan Penatausahaan Barang Milik Daerah pada SKPD	0	0	0	11 Laporan	11 Laporan	22 Laporan
<b>Administrasi Kepegawaian Perangkat Daerah</b>	<b>Jumlah laporan administrasi kepegawaian Perangkat Daerah</b>	0	0	12 Laporan	12 Laporan	12 Laporan	36 Laporan
Pengadaan Pakaian Dinas Beserta Atribut	Jumlah Paket Pakaian Dinas Beserta Atribut Kelengkapan	0	0	248 Stel	320 Stel	320 Stel	888 Stel

Rencana Program dan Kegiatan	Indikator Program dan Kegiatan	Target Capaian Setiap Tahun					Kondisi Kinerja akhir periode
		2019	2020	2021	2022	2023	
Kelengkapannya							
Monitoring, Evaluasi dan Penilaian Kinerja Pegawai	Jumlah Dokumen Monitoring, Evaluasi, dan Penilaian Kinerja Pegawai	0	0	0	0	1 Dokumen	1 Dokumen
Bimbingan Teknis Implementasi Peraturan Perundang-Undangan	Jumlah Bimtek / Pelatihan	0	0	7 Orang	12 Orang	12 Orang	31 Orang
<b>Administrasi Umum Perangkat Daerah</b>	<b>Jumlah bulan pelaksanaan administrasi umum Perangkat Daerah</b>	0	0	<b>12 Bulan</b>	<b>12 Bulan</b>	<b>12 Bulan</b>	<b>36 Bulan</b>
Penyediaan Komponen Instalasi Listrik/Penerangan Bangunan Kantor	Jumlah Paket Komponen Instalasi Listrik/Penerangan Bangunan Kantor yang Disediakan	0	0	210 Unit	0 Unit	0 Unit	210 Unit
Penyediaan Peralatan dan Perlengkapan Kantor	Jumlah Paket Peralatan dan Perlengkapan Kantor yang Disediakan	0	0	0	12 Bulan	12 Bulan	24 Bulan
Penyediaan Peralatan Rumah Tangga	Jumlah Paket Peralatan Rumah Tangga yang Disediakan	0	0	12 Bulan	12 Bulan	12 Bulan	36 Bulan
Penyediaan Bahan Logistik Kantor	Jumlah Paket Bahan Logistik Kantor yang Disediakan	0	0	12 Bulan	12 Bulan	12 Bulan	36 Bulan
Penyediaan Barang Cetak dan Penggandaan	Jumlah Paket Barang Cetak dan Penggandaan yang Disediakan	0	0	2566 Lembar	47670 Lembar	47670 2566	97906 2566
Penyediaan Bahan Bacaan dan Peraturan Perundang-undangan	Jumlah Dokumen Bahan Bacaan dan Peraturan Perundang-undangan yang Disediakan	0	0	0	12 Bulan	12 Bulan	24 Bulan
Penyediaan Bahan/Material	Jumlah Paket Bahan/Material yang Disediakan	0	0	0		1 Paket	1 Paket
Penyelenggaraan Rapat Koordinasi dan Konsultasi SKPD	Jumlah Laporan Penyelenggaraan Rapat Koordinasi dan Konsultasi SKPD	0	0	243 Orang	309 Orang	309 Orang	861 Orang
Penatausahaan Arsip Dinamis pada SKPD	Jumlah Dokumen Penatausahaan Arsip Dinamis pada SKPD	0	0	0	0	1 Dokumen	1 Dokumen
Dukungan Pelaksanaan Sistem Pemerintahan Berbasis Elektronik pada SKPD	Jumlah Dokumen Dukungan Pelaksanaan Sistem Pemerintahan Berbasis Elektronik pada SKPD	0	0	0	0	1 Dokumen	1 Dokumen
<b>Pengadaan Barang Milik Daerah Penunjang Urusan Pemerintah Daerah</b>	<b>Jumlah Unit pengadaan barang milik daerah penunjang urusan Pemerintah Daerah</b>	0	0	<b>13 Unit</b>	<b>19 Unit</b>	<b>19 Unit</b>	<b>51 Unit</b>
Pengadaan Kendaraan Perorangan Dinas atau Kendaraan Dinas Jabatan	Jumlah Unit Kendaraan Perorangan Dinas atau Kendaraan Dinas Jabatan yang Disediakan	0	0	0	0	1 Unit	1 Unit
Pengadaan Kendaraan Dinas Operasional atau Lapangan	Jumlah Unit Kendaraan Dinas Operasional atau Lapangan yang Disediakan	0	0	0	0	1 Unit	1 Unit
Pengadaan Peralatan dan Mesin Lainnya	Jumlah Unit Peralatan dan Mesin Lainnya yang Disediakan	0	0	48	21 Unit	21 Unit	90 Unit
Pengadaan Aset Tak Berwujud	Jumlah Unit Aset Tak Berwujud yang Disediakan	0	0	0	0	1 Unit	1 Unit
<b>Penyediaan Jasa Penunjang Urusan Pemerintahan Daerah</b>	<b>Jumlah bulan pelaksanaan penyediaan jasa penunjang urusan Pemerintahan Daerah</b>	0	0	<b>12 Bulan</b>	<b>12 Bulan</b>	<b>12 Bulan</b>	<b>36 Bulan</b>
Penyediaan Jasa Surat Menyurat	Jumlah Laporan Penyediaan Jasa Surat Menyurat	0	0	12 Bulan	12 Bulan	12 Bulan	36 Bulan
Penyediaan Jasa Komunikasi, Sumber Daya Air dan Listrik	Jumlah Laporan Penyediaan Jasa Komunikasi, Sumber Daya Air dan Listrik yang Disediakan	0	0	12 Bulan	12 Bulan	12 Bulan	36 Bulan
Penyediaan Jasa Pelayanan Umum Kantor	Jumlah Laporan Penyediaan Jasa Pelayanan Umum Kantor yang Disediakan	0	0	12	0 Laporan	12 Bulan	12 Bulan
<b>Pemeliharaan Barang Milik Daerah Penunjang Urusan Pemerintahan Daerah</b>	<b>Jumlah Unit pemeliharaan barang milik daerah penunjang urusan Pemerintahan Daerah</b>	0	0	<b>61 Unit</b>	<b>19 Unit</b>	<b>19 Unit</b>	<b>99 Unit</b>
Penyediaan Jasa Pemeliharaan, Biaya Pemeliharaan dan Pajak Kendaraan Perorangan Dinas atau Kendaraan Dinas Jabatan	Jumlah Kendaraan Perorangan Dinas atau Kendaraan Dinas Jabatan yang Dipelihara dan Dibayarkan Pajaknya	0	0	6 Unit	6 Unit	6 Unit	18 Unit

Rencana Program dan Kegiatan	Indikator Program dan Kegiatan	Target Capaian Setiap Tahun					Kondisi Kinerja akhir periode
		2019	2020	2021	2022	2023	
Penyediaan Jasa Pemeliharaan, Biaya Pemeliharaan, Pajak dan Perizinan Kendaraan Dinas Operasional atau Lapangan	Jumlah Kendaraan Dinas Operasional atau Lapangan yang Dipelihara dan Dibayarkan Pajak dan Perizinannya	0	0	55 Unit	39 Unit	39 Unit	133 Unit
Pemeliharaan Mebel	Jumlah Mebel yang Dipelihara	0	0	0	0	1 Unit	1 Unit
Pemeliharaan Peralatan dan Mesin Lainnya	Jumlah Peralatan dan Mesin Lainnya yang Dipelihara	0	0	12 Bulan	12 Bulan	12 Bulan	36 Bulan
Pemeliharaan Aset Tetap Lainnya	Jumlah Aset Tetap Lainnya yang Dipelihara	0	0	0	0	1 Unit	1 Unit
Pemeliharaan/Rehabilitasi Gedung Kantor dan Bangunan Lainnya	Jumlah Gedung Kantor dan Bangunan Lainnya yang Dipelihara/Direhabilitasi	0	0	1 Unit	1 Unit	Unit	3 Unit
Pemeliharaan/Rehabilitasi Sarana dan Prasarana Gedung Kantor atau Bangunan Lainnya	Jumlah Sarana dan Prasarana Gedung Kantor atau Bangunan Lainnya yang Dipelihara/Direhabilitasi	0	0	0	0	2 Unit	4 Unit

**Tabel VII-7.** Target Capaian Kinerja UPTD Tahura Bukit Soeharto tahun 2019 – 2023

Rencana Program dan Kegiatan	Indikator Program dan Kegiatan	Target Capaian Setiap Tahun					Kondisi Kinerja akhir periode
		2019	2020	2021	2022	2023	
<b>Program Penyuluhan (DBH SDA DR)</b>	<b>Jumlah Usaha Ekonomi Produktif Pada KTH</b>	<b>4 usaha</b>	<b>4 usaha</b>	0	0	0	4 usaha
Kegiatan Metode dan Materi Penyuluhan.	Jumlah Laporan Metode dan Materi Penyuluhan	4	4	0	0	0	8
<b>Program Pemberdayaan Masyarakat Setempat (DBH SDA DR)</b>	<b>Jumlah Usulan Izin Perhutanan Sosial</b>	<b>5</b>	<b>5</b>	0	0	0	10
Kegiatan Penanganan Konflik Tenurial dan Hutan Adat	Jumlah Kegiatan Penanganan Konflik Tenurial dan Hutan Adat	5	5	0	0	0	10
<b>Program Pencegahan dan Penanggulangan Kebakaran Hutan dan Lahan (DBH SDA DR)</b>	<b>Persentase Luas Kebakaran Hutan Menurun</b>	<b>0,25 %</b>	<b>0,25 %</b>	0	0	0	0,25 %
Kegiatan Pengembangan Sarana Prasarana Pengendalian Kebakaran Hutan dan Lahan.	Jumlah Sarana Prasarana Pengendalian Kebakaran Hutan dan lahan	31	31	0	0	0	62
Kegiatan Pelatihan/Pembekalan/ Inhouse Training/ Penyegaran/ Bimtek PKHL.	Jumlah Kegiatan Pelatihan/ Pembekalan/Inhouse Training/ Penyegaran/Bimtek PKHL	6	6	0	0	0	12
Kegiatan Penetapan Posko Dalkarhut.	Jumlah Kegiatan Penetapan Posko Dalkarhut	4	4	0	0	0	8
Kegiatan Penaksiran Luas Kebakaran dan Investigasi Penyebab Kebakaran.	Jumlah Laporan Penaksiran Luas Areal Kebakaran Hutan dan Lahan (Karhutla) dan Investigasi Penyebab Kebakaran	4	4	0	0	0	8
Kegiatan Sosialisasi/Kampanye Pencegahan Kebakaran Hutan dan Lahan	Jumlah Laporan Pelaksanaan Sosialisasi/Kampanye Pencegahan	3	3	0	0	0	6
Kegiatan Patroli Pencegahan Kebakaran Hutan dan Lahan	Jumlah Laporan Kegiatan Patroli Pencegahan Kebakaran Hutan dan Lahan	46	46	0	0	0	92
Kegiatan Pemasukan Kebakaran Hutan dan Lahan.	Jumlah Laporan Kegiatan Pemasukan Kebakaran Hutan dan Lahan	35	35	0	0	0	70
Kegiatan Rekomendasi Pelaksanaan Rehabilitasi Areal Bekas Terbakar.	Jumlah Dokumen Kegiatan Rekomendasi Pelaksanaan Rehabilitasi Areal Bekas Terbakar	5	5	0	0	0	10
<b>Program Perlindungan dan Pengamanan Hutan (DBH DR)</b>	<b>Jumlah Tindak Pidana Kehutanan yang ditangani</b>	<b>2</b>	<b>2</b>	0	0	0	4

Rencana Program dan Kegiatan	Indikator Program dan Kegiatan	Target Capaian Setiap Tahun					Kondisi Kinerja akhir periode
		2019	2020	2021	2022	2023	
Kegiatan Sosialisasi.	Jumlah Kegiatan Sosialisasi,	4	4	0	0	0	8
Kegiatan Patroli Pengamanan.	Jumlah Laporan Patroli	25	25	0	0	0	50
<b>Program Rehabilitasi Hutan dan Lahan (DBH SDA DR)</b>	<b>Luas Hutan dan Lahan Kritis yang Direhabilitasi</b>	<b>86 Ha</b>	<b>86 Ha</b>	<b>0</b>	<b>0</b>	<b>0</b>	<b>86 Ha</b>
Kegiatan Perencanaan.	Luas Rancangan Kegiatan Penanaman			0	0	0	0
Kegiatan Pelaksanaan.	Luas Penanaman	86 Ha	86 Ha	0	0	0	86 Ha
Kegiatan Monitoring dan Evaluasi.		0	0	0	0	0	0
<b>Program Pengembangan Perbenihan (DBH SDA DR)</b>	<b>Jumlah Surat Keterangan</b>	<b>2</b>	<b>2</b>	<b>0</b>	<b>0</b>	<b>0</b>	<b>4</b>
0	Bibit	100000	100000	0	0	0	200000
Kegiatan Penyediaan Bibit	Jumlah Bibit yang Tersedia	100000	100000	0	0	0	200000
Kegiatan Pengedaran Benih dan Bibit.	Jumlah SK Pengada dan Pengedar Benih dan/atau Bibit	2	2	0	0	0	4
<b>Program Pengelolaan Tahura Bukit Soeharto</b>	<b>Luas Kawasan Hutan Tahura yang Dikelola</b>	<b>150 Ha</b>	<b>150 Ha</b>	<b>0</b>	<b>0</b>	<b>0</b>	<b>150 Ha</b>
Kegiatan Perencanaan dan Pemanfaatan Hutan	Luas Penataan Kawasan Hutan Konservasi di Tingkat Tapak dan Pemanfaatan Potensi SDH Secara Lestari	150 Ha	150 Ha	0	0	0	300 Ha
Kegiatan Perlindungan. KSDAE. dan Pemberdayaan Masyarakat	Luas Penanganan Degradasi dan Deforestasi serta Konflik Tenurial	150 Ha	150 Ha	0	0	0	300 Ha
<b>Program Pelayanan Administrasi Perkantoran</b>	<b>Terlayannya Administrasi Perkantoran</b>	<b>12</b>	<b>12</b>	<b>0</b>	<b>0</b>	<b>0</b>	<b>24</b>
Kegiatan Pelaksanaan Administrasi Perkantoran	Jumlah Bulan Pelaksanaan Administrasi Perkantoran	12 bln	12 bln	0	0	0	12 Bln
<b>Program Peningkatan Sarana dan Prasarana Aparatur</b>	<b>Terpenuhinya Sarana dan Prasarana Aparatur</b>	<b>12</b>	<b>12</b>	<b>0</b>	<b>0</b>	<b>0</b>	<b>24</b>
Kegiatan Penyediaan Peralatan dan Kelengkapan Sarana dan Prasarana	Jumlah Bulan Penyediaan Peralatan dan Kelengkapan Sarana dan Prasarana	12 bln	12 bln	0	0	0	12 Bln
Kegiatan Pemeliharaan Peralatan dan Kelengkapan Sarana dan Prasarana	Jumlah Bulan Pemeliharaan Peralatan dan Kelengkapan Sarana dan Prasarana	12 bln	12 bln	0	0	0	12 Bln
<b>Program Peningkatan Kapasitas Kelembagaan Pemerintah Daerah</b>	<b>Persentase Kapasitas Kelembagaan Pemerintah Daerah</b>	<b>100 %</b>	<b>100 %</b>	<b>0</b>	<b>0</b>	<b>0</b>	<b>2</b>
Kegiatan Koordinasi dan Konsultasi Kelembagaan Pemerintah Daerah	Jumlah Kegiatan Rapat Koordinasi dan Konsultasi ke Dalam dan Luar Daerah	12 bln	0	0	0	0	12 Bln
Kegiatan Peningkatan Kapasitas Sumberdaya Aparatur	Terpenuhinya Pakaian Dinas Beserta Perlengkapannya	114	0	0	0	0	228
	Jumlah Laporan Pembinaan, Pengawasan dan Pengendalian	0	3	0	0	0	3
<b>PROGRAM PENGELOLAAN HUTAN</b>	<b>Produksi Hasil Hutan Kayu (M3); Produksi Hasil Hutan Bukan Kayu (Ton)</b>	<b>0</b>	<b>0</b>	<b>4950000 M3</b>	<b>5000000 M3</b>	<b>5050000 M3</b>	<b>15000000 M3</b>
		0	0	670 Ton	700 Ton	730 Ton	2100 Ton
<b>Rencana Pengelolaan Kesatuan Pengelolaan Hutan kecuali pada Kesatuan Pengelolaan Hutan Konservasi (KPHK)</b>	<b>Jumlah dokumen RPHJP/Revisi RPHJP, RPHJPD, dokumen perencanaan yang disusun</b>	<b>0</b>	<b>0</b>	<b>1 Dokumen</b>	<b>1 Dokumen</b>	<b>1 Dokumen</b>	<b>3 Dokumen</b>
Penyusunan Rencana Pengelolaan Kesatuan Pengelolaan Hutan	Jumlah Dokumen Rencana Pengelolaan Kesatuan Pengelolaan Hutan yang Tersusun	0	0	4 Laporan	1 Dokumen	1 Dokumen	6 Dokumen
<b>PROGRAM KONSERVASI SUMBER DAYA ALAM HAYATI DAN EKOSISTEMNYA</b>	<b>Persentase Kerusakan Hutan di Dalam Kawasan Hutan</b>	<b>0</b>	<b>0</b>	<b>&lt;1,5 %</b>	<b>&lt;1,5 %</b>	<b>&lt;1,5 %</b>	<b>&lt;1,5 %</b>
<b>Pengelolaan Taman Hutan Raya (TAHURA) Provinsi</b>	<b>Luas kawasan hutan TAHURA yang dikelola</b>	<b>0</b>	<b>0</b>	<b>64814 Ha</b>	<b>64814 Ha</b>	<b>64814 Ha</b>	<b>194442 Ha</b>
Pencegahan, Penanggulangan dan Pembatasan Kerusakan Kawasan TAHURA	Jumlah laporan pencegahan, penanggulangan dan pembatasan kerusakan kawasan TAHURA	0	0	24 Laporan	36 Laporan	36 Laporan	96 Laporan

Rencana Program dan Kegiatan	Indikator Program dan Kegiatan	Target Capaian Setiap Tahun					Kondisi Kinerja akhir periode
		2019	2020	2021	2022	2023	
Pengamanan Kawasan TAHURA Provinsi	Operasi Kegiatan Pengamanan Kawasan Tahura Provinsi	0	0	24 Laporan	12 Laporan	12 Laporan	48 Laporan
Pengawetan Tumbuhan, Satwa, serta Habitat TAHURA Provinsi	Luas Kawasan Tahura yang Diinventarisasi dan Diverifikasi Dengan Nilai Kehati Tinggi	0	0	6 Laporan	12 Laporan	12 Laporan	30 Laporan
Pemulihan Ekosistem atau Penutupan Kawasan sesuai Rencana Pengelolaan TAHURA Provinsi	Luas Areal Tahura yang Dilakukan Pemulihan Ekosistem	0	0	300 Ha	12 Laporan	12 Laporan	324 Laporan
Penguatan Kapasitas dan Pemberdayaan Masyarakat di sekitar TAHURA Provinsi	Jumlah Desa yang Diberdayakan Melalui Peningkatan Usaha Ekonomi Produktif	0	0	24 Laporan	5 Laporan	5 Laporan	34 Laporan
Pengelolaan Daerah Penyangga TAHURA Provinsi	Jumlah Laporan Pengelolaan Daerah Penyangga Tahura	0	0	4 Laporan	12 Laporan	12 Laporan	28 Laporan
<b>Pengelolaan Kawasan Bernilai Ekosistem Penting, Daerah Penyangga Kawasan Suaka Alam dan Kawasan Pelestarian</b>	<b>Luas KBEP yang dikelola</b>	<b>0</b>	<b>0</b>	<b>6000 Ha</b>	<b>972,21 Ha</b>	<b>972,21 Ha</b>	<b>7944,42 Ha</b>
Pengendalian Kerusakan dan Pemeliharaan Ekosistem Lahan Basah	Luas Kerusakan Lahan Basah yang Tertangani	0	0	24 Laporan	12 Laporan	12 Laporan	48 Laporan
<b>PROGRAM PENDIDIKAN DAN PELATIHAN, PENYULUHAN DAN PEMBERDAYAAN MASYARAKAT DI BIDANG KEHUTANAN</b>	<b>Luas Kawasan Hutan yang Dikelola Masyarakat</b>	<b>0</b>	<b>0</b>	<b>32000 Ha</b>	<b>32000 Ha</b>	<b>32000 Ha</b>	<b>32000 Ha</b>
<b>Pelaksanaan Penyuluhan Kehutanan Provinsi dan Pemberdayaan Masyarakat di Bidang Kehutanan</b>	<b>Jumlah Laporan Pelaksanaan Penyuluhan Kehutanan Provinsi dan Pemberdayaan Masyarakat di Bidang Kehutanan</b>	<b>0</b>	<b>0</b>	<b>15 Laporan</b>	<b>8 Laporan</b>	<b>8 Laporan</b>	<b>31 Laporan</b>
Penguatan dan Pendampingan Kelembagaan Kelompok Tani Hutan	Jumlah Kelompok Tani Hutan yang Mandiri yang Mengikuti Penguatan dan Pendampingan Kelembagaan	0	0	24 Laporan	3 KTH/KUPS	3 KTH/KUPS	30 KTH/KUPS
Penyiapan dan Pengembangan Perhutanan Sosial	Luas Kawasan yang Disiapkan untuk Perhutanan Sosial	0	0	24 Laporan	100 Ha	100 Ha	26 Unit
<b>PROGRAM PENUNJANG URUSAN PEMERINTAHAN DAERAH PROVINSI</b>	<b>Skor Kepuasan Masyarakat Terhadap Pelayanan Urusan Bidang Kehutanan</b>	<b>0</b>	<b>0</b>	<b>82 %</b>	<b>83%</b>	<b>84%</b>	<b>84%</b>
<b>Administrasi Keuangan Perangkat Daerah</b>	<b>Jumlah Laporan Keuangan Perangkat Daerah</b>	<b>0</b>	<b>0</b>	<b>12 Laporan</b>	<b>12 Laporan</b>	<b>12 Laporan</b>	<b>36 Laporan</b>
Penyediaan Administrasi Pelaksanaan Tugas ASN	Jumlah Dokumen Hasil Penyediaan Administrasi Pelaksanaan Tugas ASN	0	0	12 Bulan	12 Bulan	12 Bulan	36 Bulan
<b>Administrasi Kepegawaian Perangkat Daerah</b>	<b>Jumlah laporan administrasi kepegawaian Perangkat Daerah</b>	<b>0</b>	<b>0</b>	<b>12 Laporan</b>	<b>12 Laporan</b>	<b>12 Laporan</b>	<b>36 Laporan</b>
Pengadaan Pakaian Dinas Beserta Atribut Kelengkapannya	Jumlah Paket Pakaian Dinas Beserta Atribut Kelengkapannya	0	0	129 Stel	204 Stel	204 Stel	537 Stel
<b>Administrasi Umum Perangkat Daerah</b>	<b>Jumlah bulan pelaksanaan administrasi umum Perangkat Daerah</b>	<b>0</b>	<b>0</b>	<b>12 Bulan</b>	<b>12 Bulan</b>	<b>12 Bulan</b>	<b>36 Bulan</b>
Penyediaan Komponen Instalasi Listrik/Penerangan Bangunan Kantor	Jumlah Paket Komponen Instalasi Listrik/Penerangan Bangunan Kantor yang Disediakan	0	0	12 Bulan	12 Bulan	12 Bulan	36 Bulan
Penyediaan Peralatan Rumah Tangga	Jumlah Paket Peralatan Rumah Tangga yang Disediakan	0	0	12 Bulan	12 Bulan	12 Bulan	36 Bulan
Penyediaan Bahan Logistik Kantor	Jumlah Paket Bahan Logistik Kantor yang Disediakan	0	0	12 Bulan	12 Bulan	12 Bulan	36 Bulan
Penyediaan Barang Cetak dan Penggandaan	Jumlah Paket Barang Cetak dan Penggandaan yang Disediakan	0	0	36 Buku	12 Bulan	12 Bulan	60 Bulan
Penyediaan Bahan Bacaan dan Peraturan Perundang-undangan	Jumlah Dokumen Bahan Bacaan dan Peraturan Perundang-undangan yang Disediakan	0	0	12 Bulan	12 Bulan	12 Bulan	36 Bulan
Penyelenggaraan Rapat Koordinasi dan Konsultasi	Jumlah Laporan Penyelenggaraan Rapat	0	0	5 Laporan	12 Bulan	12 Bulan	29 Bulan

Rencana Program dan Kegiatan	Indikator Program dan Kegiatan	Target Capaian Setiap Tahun					Kondisi Kinerja akhir periode
		2019	2020	2021	2022	2023	
SKPD	Koordinasi dan Konsultasi SKPD						
<b>Pengadaan Barang Milik Daerah Penunjang Urusan Pemerintahan Daerah</b>	<b>Jumlah Unit pengadaan barang milik daerah penunjang urusan Pemerintahan Daerah</b>	0	0	1 Unit	14 Unit	14 Unit	29 Unit
Pengadaan Peralatan dan Mesin Lainnya	Jumlah Unit Peralatan dan Mesin Lainnya yang Disediakan	0	0		14 Unit	14 Unit	28 Unit
Pengadaan Sarana dan Prasarana Gedung Kantor atau Bangunan Lainnya	Jumlah Unit Sarana dan Prasarana Gedung Kantor atau Bangunan Lainnya yang Disediakan	0	0	1 Unit			1
<b>Penyediaan Jasa Penunjang Urusan Pemerintahan Daerah</b>	<b>Jumlah bulan pelaksanaan penyediaan jasa penunjang urusan Pemerintahan Daerah</b>	0	0	12 Bulan	12 Bulan	12 Bulan	36 Bulan
Penyediaan Jasa Komunikasi, Sumber Daya Air dan Listrik	Jumlah Laporan Penyediaan Jasa Komunikasi, Sumber Daya Air dan Listrik yang Disediakan	0	0	12 Bulan	12 Bulan	12 Bulan	36 Bulan
Penyediaan Jasa Pelayanan Umum Kantor	Jumlah Laporan Penyediaan Jasa Pelayanan Umum Kantor yang Disediakan	0	0	169 Orang	12 Bulan	12 Bulan	193 Bulan
<b>Pemeliharaan Barang Milik Daerah Penunjang Urusan Pemerintahan Daerah</b>	<b>Jumlah Unit pemeliharaan barang milik daerah penunjang urusan Pemerintahan Daerah</b>	0	0	10 Unit	85 Unit	85 Unit	180 Unit
Penyediaan Jasa Pemeliharaan, Biaya Pemeliharaan, Pajak dan Perizinan Kendaraan Dinas Operasional atau Lapangan	Jumlah Kendaraan Dinas Operasional atau Lapangan yang Dipelihara dan Dibayarkan Pajak dan Perizinannya	0	0	10 Unit	15 Unit	15 Unit	40 Unit
Pemeliharaan Peralatan dan Mesin Lainnya	Jumlah Peralatan dan Mesin Lainnya yang Dipelihara	0	0	35 Unit	12 Bulan	12 Bulan	59 Bulan
Pemeliharaan/Rehabilitasi Sarana dan Prasarana Gedung Kantor atau Bangunan Lainnya	Jumlah Sarana dan Prasarana Gedung Kantor atau Bangunan Lainnya yang Dipelihara/Direhabilitasi	0	0		1 Unit	1 Unit	2 Unit

**Tabel VII-8.** Target Capaian Kinerja UPTD KPHP Berau Barat tahun 2019 – 2023

Rencana Program dan Kegiatan	Indikator Program dan Kegiatan	Target Capaian Setiap Tahun					Kondisi Kinerja akhir periode
		2019	2020	2021	2022	2023	
<b>Program Penyuluhan (DBH SDA DR)</b>		0	0	0	0	0	0
Pendampingan Kelompok Tani Hutan (KTH)		0	0	0	0	0	0
<b>Program Pemberdayaan Masyarakat Setempat (DBH SDA DR)</b>	<b>Jumlah Usulan Izin Perhutanan Sosial</b>	4	4	0	0	0	8
Kegiatan Penyiapan Perhutanan Sosial.	Jumlah Kegiatan Sosialisasi, Pendampingan, dan Fasilitasi	6	6	0	0	0	12
Kegiatan Pengembangan Usaha Perhutanan Sosial	Jumlah Kegiatan Pengembangan Usaha Perhutanan Sosial	4	4	0	0	0	8
Kegiatan Penanganan Konflik Tenurial dan Hutan Adat	Jumlah Kegiatan Penanganan Konflik Tenurial dan Hutan Adat	5	5	0	0	0	10
<b>Program Pencegahan dan Penanggulangan Kebakaran Hutan dan Lahan (DBH SDA DR)</b>	<b>Persentase Luas Kebakaran Hutan Menurun</b>	0,25 %	0,25 %	0	0	0	0,25 %
Kegiatan Pengembangan Sarana Prasarana Pengendalian Kebakaran Hutan dan Lahan.	Jumlah Sarana Prasarana Pengendalian Kebakaran Hutan dan lahan	64	64	0	0	0	128
Kegiatan Pelatihan/Pembekalan/ Inhouse Training/ Penyegaran/ Bimtek PKHL.	Jumlah Kegiatan Pelatihan/ Pembekalan/Inhouse Training/ Penyegaran/Bimtek PKHL	72	72	0	0	0	144

Rencana Program dan Kegiatan	Indikator Program dan Kegiatan	Target Capaian Setiap Tahun					Kondisi Kinerja akhir periode
		2019	2020	2021	2022	2023	
Kegiatan Penetapan Posko Dalkarhut.	Jumlah Kegiatan Penetapan Posko Dalkarhutla	6	6	0	0	0	12
Kegiatan Penaksiran Luas Kebakaran dan Investigasi Penyebab Kebakaran.	Jumlah Laporan Penaksiran Luas Areal Kebakaran Hutan dan Lahan (Karhutla) dan Investigasi Penyebab Kebakaran	4	4	0	0	0	8
Kegiatan Sosialisasi/Kampanye Pencegahan Kebakaran Hutan dan Lahan	Jumlah Laporan Pelaksanaan Sosialisasi/Kampanye	6	6	0	0	0	12
Kegiatan Patroli Pencegahan Kebakaran Hutan dan Lahan	Jumlah Laporan Kegiatan Patroli Pencegahan Kebakaran Hutan dan Lahan	12	12	0	0	0	24
Kegiatan Pemadaman Kebakaran Hutan dan Lahan.	Jumlah Laporan Kegiatan Pemadaman Kebakaran Hutan dan Lahan	6	6	0	0	0	12
Kegiatan Rekomendasi Pelaksanaan Rehabilitasi Areal Bekas Terbakar.	Jumlah Dokumen Kegiatan Rekomendasi Pelaksanaan Rehabilitasi Areal Bekas Terbakar	6	6	0	0	0	12
<b>Program Perlindungan dan Pengamanan Hutan (DBH DR)</b>	<b>Jumlah Tindak Pidana Kehutanan yang ditangani</b>	<b>5</b>	<b>5</b>	<b>0</b>	<b>0</b>	<b>0</b>	<b>5</b>
Kegiatan Sosialisasi.	Jumlah Laporan Kegiatan Sosialisasi,	6	6	0	0	0	12
Koordinasi	Jumlah Laporan Koordinasi	12	12	0	0	0	24
Kegiatan Patroli Pengamanan.	Jumlah Laporan Patroli	24	24	0	0	0	48
<b>Program Rehabilitasi Hutan dan Lahan (DBH SDA DR)</b>	<b>Luas Hutan dan Lahan Kritis yang Direhabilitasi</b>	<b>200 Ha</b>	<b>200 Ha</b>	<b>0</b>	<b>0</b>	<b>0</b>	<b>200 Ha</b>
Kegiatan Perencanaan.	Luas Rancangan Kegiatan Penanaman	0	0	0	0	0	0
Kegiatan Pelaksanaan.	Luas Penanaman	2576 ha	2576 ha	0	0	0	5152 Ha
Kegiatan Monitoring dan Evaluasi.				0	0	0	0
<b>Program Pengembangan Perbenihan (DBH SDA DR)</b>	<b>Jumlah Surat Keterangan</b>	<b>8</b>	<b>8</b>	<b>0</b>	<b>0</b>	<b>0</b>	<b>8</b>
0	Bibit	25000	25000	0	0	0	50000
Kegiatan Penyediaan Bibit.	Jumlah Bibit yang Tersedia	25000	25000	0	0	0	50000
Kegiatan Pengedaran Benih dan Bibit.	Jumlah SK Pengada dan Pengedar Benih dan/atau Bibit	8	8	0	0	0	16
Kegiatan Pembinaan dan Pengawasan Peredaran Benih.	Jumlah Bimbingan dan Pengawasan	12	12	0	0	0	24
<b>Program Pengelolaan KPH Produksi</b>	<b>Jumlah Unit Usaha Produktif Kehutanan oleh KPH dan Masyarakat melalui Pengelolaan Hutan Lestari</b>	<b>8</b>	<b>8</b>	<b>0</b>	<b>0</b>	<b>0</b>	<b>8</b>
	Persentase Kerusakan Kawasan Hutan yang menurun (%)	2	1.95	0	0	0	3.95
Kegiatan Perencanaan dan Pemanfaatan Hutan	Luas Pengelolaan Wilayah Tertentu (WT) di KPHP	20 Ha	20 Ha	0	0	0	40 Ha
	Jumlah Pembinaan/ Pemantauan Unit Manajemen Pemegang Izin di Dalam Kawasan KPHP	8	8	0	0	0	16
Kegiatan Perlindungan. KSDAE. dan Pemberdayaan Masyarakat	Luas Kerusakan Hutan dan Konflik Tenurial di Tingkat Tapak	100 Ha	100 Ha	0	0	0	200 Ha
	Jumlah Unit Usaha Produktif Masyarakat dalam Pengelolaan Hutan Secara Lestari di Tingkat Tapak	0	4	0	0	0	4
<b>Program Pelayanan Administrasi Perkantoran</b>	<b>Terlayannya Administrasi Perkantoran</b>	<b>12</b>	<b>12</b>	<b>0</b>	<b>0</b>	<b>0</b>	<b>12</b>
Kegiatan Pelaksanaan Administrasi Perkantoran	Jumlah Bulan Pelaksanaan Administrasi Perkantoran	12 bln	12 bln	0	0	0	12 Bln
<b>Program Peningkatan Sarana dan Prasarana Aparatur</b>	<b>Terpenuhinya Sarana dan Prasarana Aparatur</b>	<b>12</b>	<b>12</b>	<b>0</b>	<b>0</b>	<b>0</b>	<b>12</b>



Rencana Program dan Kegiatan	Indikator Program dan Kegiatan	Target Capaian Setiap Tahun					Kondisi Kinerja akhir periode
		2019	2020	2021	2022	2023	
Kegiatan Penyediaan Peralatan dan Kelengkapan Sarana dan Prasarana	Jumlah Bulan Penyediaan Peralatan dan Kelengkapan Sarana dan Prasarana	12 bln	12 bln	0	0	0	12 Bln
Kegiatan Pemeliharaan Peralatan dan Kelengkapan Sarana dan Prasarana	Jumlah Bulan Pemeliharaan Peralatan dan Kelengkapan Sarana dan Prasarana	12 bln	12 bln	0	0	0	12 Bln
<b>Program Peningkatan Kapasitas Kelembagaan Pemerintah Daerah</b>	<b>Persentase Kapasitas Kelembagaan Pemerintah Daerah</b>	<b>100 %</b>	<b>100 %</b>	<b>0</b>	<b>0</b>	<b>0</b>	<b>2</b>
Kegiatan Koordinasi dan Konsultasi Kelembagaan Pemerintah Daerah	Jumlah Kegiatan Rapat Koordinasi dan Konsultasi ke Dalam dan Luar Daerah	12 bln	12 bln	0	0	0	12 Bln
Kegiatan Peningkatan Kapasitas Sumberdaya Aparatur	Terpenuhinya Pakaian Dinas Beserta Perlengkapannya	73	73	0	0	0	146
<b>PROGRAM PENGELOLAAN HUTAN</b>	<b>Produksi Hasil Hutan Kayu (M3); Produksi Hasil Hutan Bukan Kayu (Ton)</b>	<b>0</b>	<b>0</b>	<b>4950000 M3</b>	<b>5000000 M3</b>	<b>5050000 M3</b>	<b>15000000 M3</b>
		0	0	670 Ton	700 Ton	730 Ton	2100 Ton
<b>Pengelolaan Rencana Tata Hutan Kesatuan Pengelolaan Hutan (KPH) Kewenangan Provinsi</b>	<b>Jumlah Dokumen Perencanaan yang telah disusun oleh KPH</b>	<b>0</b>	<b>0</b>	<b>0 Dokumen</b>	<b>0 Dokumen</b>	<b>0 Dokumen</b>	<b>0 Dokumen</b>
Pembagian Blok/Petak Pengelolaan Hutan Kesatuan Pengelolaan Hutan	Pembagian Blok/Petak Pengelolaan Hutan Kesatuan Pengelolaan Hutan	0	0	0 Dokumen	3 Dokumen	3 Dokumen	6 Dokumen
Penyediaan dan Pemeliharaan Sarana Prasarana Operasionalisasi KPH	Penyediaan dan Pemeliharaan Sarana Prasarana Operasionalisasi KPH	0	0	0 Bulan	3 Bulan	3 Bulan	6 Bulan
<b>Rencana Pengelolaan Kesatuan Pengelolaan Hutan kecuali pada Kesatuan Pengelolaan Hutan Konservasi (KPHK)</b>	<b>Jumlah dokumen RPHJP/Revisi RPHJP, RPHJPD, dokumen perencanaan yang disusun</b>	<b>0</b>	<b>0</b>	<b>1 Dokumen</b>	<b>20 Dokumen</b>	<b>20 Dokumen</b>	<b>41 Dokumen</b>
Penyusunan Rencana Pengelolaan Kesatuan Pengelolaan Hutan	Jumlah Dokumen RPH yang sudah disusun	0	0	1 Dokumen	1 Dokumen	1 Dokumen	3 Dokumen
<b>Pemanfaatan Hutan di Kawasan Hutan Produksi dan Hutan Lindung</b>	<b>Luas Areal Pemanfaatan Hutan di kawasan hutan produksi dan hutan lindung yang dapat dikelola</b>	<b>0</b>	<b>0</b>	<b>394 Ha</b>	<b>1611386,43 Ha</b>	<b>1611386,43 Ha</b>	<b>3223166,86 Ha</b>
Koordinasi dan Sinkronisasi Pengendalian Izin Usaha atau Kerjasama Pemanfaatan di Kawasan Hutan Produksi	Jumlah Dokumen Hasil Koordinasi Sinkronisasi Pembinaan, Pengendalian, dan Pengawasan PBPH Di Kawasan Hutan Produksi	0	0	10 UM	12 UM	12 UM	34 UM
<b>Pelaksanaan Rehabilitasi di Luar Kawasan Hutan Negara</b>	<b>Luas rehabilitasi di Luar Kawasan Hutan Negara</b>	<b>0</b>	<b>0</b>	<b>160 Ha</b>	<b>50 Ha</b>	<b>50 Ha</b>	<b>260 Ha</b>
Penyusunan Rencana Tahunan Rehabilitasi Lahan (RTnRL)	Jumlah Dokumen Rencana Tahunan Rehabilitasi Lahan yang Disusun (RTnRL)	0	0	1 Dokumen	1 Dokumen	1 Dokumen	3 Dokumen
Pembangunan Hutan Rakyat di Luar Kawasan Hutan Negara	Luas Hutan Rakyat yang Dibangun di Luar Kawasan Hutan Negara	0	0	30 Ha	100 Ha	100 Ha	230 Ha
Pengembangan Perbenihan untuk Rehabilitasi Lahan	Jumlah Bangunan Sipil Teknis yang Terbangun	0	0	0	50 Ha	50 Ha	100
Pembinaan dan/atau Pengawasan dalam rangka Pengembangan Rehabilitasi Lahan	Jumlah Laporan Pembinaan dan/atau Pengawasan dalam Rangka Pengembangan Rehabilitasi Lahan	0	0	8 Laporan	8 Laporan	8 Laporan	24 Laporan
<b>Pelaksanaan Perlindungan Hutan di Hutan Lindung dan Hutan Produksi</b>	<b>Jumlah Tindak Pidana Kehutanan yang Ditangani</b>	<b>0</b>	<b>0</b>	<b>4 Kasus</b>	<b>6 Kasus</b>	<b>6 Kasus</b>	<b>16 Kasus</b>
Pencegahan dan Pembatasan Kerusakan Hutan	Luas Hutan yang Dilakukan Patroli Pengamanan Hutan	0	0	Laporan	0 Laporan	0 Laporan	0 Laporan
Pencegahan dan Pembatasan Kerusakan Kawasan Hutan	Luas Kawasan Hutan yang Dilakukan Patroli Pengamanan Hutan	0	0	6 Laporan	6 Laporan	6 Laporan	18
Pencegahan dan Pembatasan Kerusakan Hasil Hutan	Jumlah Operasi Pencegahan dan Pembatasan Kerusakan Hasil Hutan	0	0	Laporan	0 Laporan	0 Laporan	0 Laporan

Rencana Program dan Kegiatan	Indikator Program dan Kegiatan	Target Capaian Setiap Tahun					Kondisi Kinerja akhir periode
		2019	2020	2021	2022	2023	
Koordinasi, Sinkronisasi dan Pelaksanaan Perlindungan Hutan	Jumlah Laporan Pertemuan/Rapat Koordinasi. Sinkronisasi dan Pelaksanaan Perlindungan Hutan	0	0	12 Laporan	12 Laporan	12 Laporan	36 Laporan
Koordinasi, Sinkronisasi dan Pelaksanaan Pencegahan/Penangulangan Kebakaran Hutan dan Lahan	Jumlah Laporan Patroli /Sosialisasi yang Dilaksanakan Dalam Satu Tahun	0	0	10 Laporan	11 Dokumen	11 Dokumen	32 Dokumen
Perbenihan Tanaman Hutan	Jumlah SK Pengada dan Pengedar Benih/Bibit terdaftar; Sertifikat Sumber Benih dan Laporan	0	0	37 SK/Srtifikat /Laporan	21 SK/Srtifikat /Laporan	21 SK/Srtifikat /Laporan	79 SK/Srtifikat /Laporan
Pengawasan Peredaran Benih dan/atau Bibit	Jumlah Data (Asal Usul, Jenis Mutu) Benih Atau Bibit yang Beredar	0	0	30 Laporan	0 Laporan	0 Laporan	30 Laporan
<b>PROGRAM PENDIDIKAN DAN PELATIHAN, PENYULUHAN DAN PEMBERDAYAAN MASYARAKAT DI BIDANG KEHUTANAN</b>	Luas Kawasan Hutan yang Dikelola Masyarakat	0	0	32000 Ha	32000 Ha	32000 Ha	32000 Ha
Pelaksanaan Penyuluhan Kehutanan Provinsi dan Pemberdayaan Masyarakat di Bidang Kehutanan	Jumlah Laporan Pelaksanaan Penyuluhan Kehutanan Provinsi dan Pemberdayaan Masyarakat di Bidang Kehutanan	0	0	15 Laporan	15 Laporan	15 Laporan	45 Laporan
Penguatan dan Pendampingan Kelembagaan Kelompok Tani Hutan	Jumlah Kelompok Tani Hutan yang Mandiri yang Mengikuti Penguatan dan Pendampingan Kelembagaan	0	0	3 Unit	3 KTH/KUPS	3 KTH/KUPS	9 Unit
Penyiapan dan Pengembangan Perhutanan Sosial	Luas Kawasan yang Disiapkan untuk Perhutanan Sosial	0	0	6 Unit	3 Unit	3 Unit	12 Unit
<b>PROGRAM PENUNJANG URUSAN PEMERINTAHAN DAERAH PROVINSI</b>	Skor Kepuasan Masyarakat Terhadap Pelayanan Urusan Bidang Kehutanan	0	0	82 %	83 %	84 %	84 %
Administrasi Keuangan Perangkat Daerah	Jumlah Laporan Keuangan Perangkat Daerah	0	0	12 Laporan	12 Laporan	12 Laporan	36 Laporan
Penyediaan Administrasi Pelaksanaan Tugas ASN	Jumlah Dokumen Hasil Penyediaan Administrasi Pelaksanaan Tugas ASN	0	0	12 Bulan	12 Bulan	12 Bulan	36 Bulan
Administrasi Kepegawaian Perangkat Daerah	Jumlah laporan administrasi kepegawaian Perangkat Daerah	0	0	12 Laporan	12 Laporan	12 Laporan	36 Laporan
Pengadaan Pakaian Dinas Beserta Atribut Kelengkapannya	Jumlah Paket Pakaian Dinas Beserta Atribut Kelengkapan	0	0	25 Stel	30 Stel	30 Stel	85 Stel
Pendidikan dan Pelatihan Pegawai Berdasarkan Tugas dan Fungsi	Jumlah Pegawai Berdasarkan Tugas dan Fungsi yang Mengikuti Pendidikan dan Pelatihan	0	0	0	10 Orang	10 Orang	20
Administrasi Umum Perangkat Daerah	Jumlah bulan pelaksanaan administrasi umum Perangkat Daerah	0	0	12 Bulan	12 Bulan	12 Bulan	36 Bulan
Penyediaan Komponen Instalasi Listrik/Penerangan Bangunan Kantor	Jumlah Paket Komponen Instalasi Listrik/Penerangan Bangunan Kantor yang Disediakan	0	0	12 Bulan	12 Bulan	12 Bulan	36 Unit
Penyediaan Peralatan Rumah Tangga	Jumlah Paket Peralatan Rumah Tangga yang Disediakan	0	0	0	12 Bulan	12 Bulan	24 Bulan
Penyediaan Bahan Logistik Kantor	Jumlah Paket Bahan Logistik Kantor yang Disediakan	0	0	Bulan	12 Bulan	12 Bulan	24 Bulan
Penyediaan Barang Cetak dan Penggandaan	Jumlah Paket Barang Cetak dan Penggandaan yang Disediakan	0	0	12 Bulan	12 Lembar	12 Lembar	36 2566
Penyediaan Bahan/Material	Jumlah Paket Bahan/Material yang Disediakan	0	0	1 Kegiatan	0	0	1 Kegiatan
Penyelenggaraan Rapat Koordinasi dan Konsultasi SKPD	Jumlah Laporan Penyelenggaraan Rapat Koordinasi dan Konsultasi SKPD	0	0	12 Bulan	12 Bulan	12 Bulan	36 Orang
Pengadaan Barang Milik Daerah Penunjang Urusan Pemerintah Daerah	Jumlah Unit pengadaan barang milik daerah penunjang urusan Pemerintah Daerah	0	0	13 Unit	19 Unit	19 Unit	51 Unit
Pengadaan Peralatan dan Mesin Lainnya	Jumlah Unit Peralatan dan Mesin Lainnya yang	0	0	13 Unit	13 Unit	13 Unit	39

Rencana Program dan Kegiatan	Indikator Program dan Kegiatan	Target Capaian Setiap Tahun					Kondisi Kinerja akhir periode
		2019	2020	2021	2022	2023	
	Disediakan						
Penyediaan Jasa Penunjang Urusan Pemerintahan Daerah	Jumlah bulan pelaksanaan penyediaan jasa penunjang urusan Pemerintahan Daerah	0	0	12 Bulan	12 Bulan	12 Bulan	36 Bulan
Penyediaan Jasa Surat Menyurat	Jumlah Laporan Penyediaan Jasa Surat Menyurat	0	0	260 Lembar	12 Bulan	12 Bulan	284 Bulan
Penyediaan Jasa Komunikasi, Sumber Daya Air dan Listrik	Jumlah Laporan Penyediaan Jasa Komunikasi, Sumber Daya Air dan Listrik yang Disediakan	0	0	12 Bulan	12 Bulan	12 Bulan	36 Bulan
Penyediaan Jasa Pelayanan Umum Kantor	Jumlah Laporan Penyediaan Jasa Pelayanan Umum Kantor yang Disediakan	0	0	12 Bulan	12 Bulan	12 Bulan	36
Pemeliharaan Barang Milik Daerah Penunjang Urusan Pemerintahan Daerah	Jumlah Unit pemeliharaan barang milik daerah penunjang urusan Pemerintahan Daerah	0	0	61 Unit	19 Unit	19 Unit	99 Unit
Penyediaan Jasa Pemeliharaan, Biaya Pemeliharaan, Pajak dan Perizinan Kendaraan Dinas Operasional atau Lapangan	Jumlah Kendaraan Dinas Operasional atau Lapangan yang Dipelihara dan Dibayarkan Pajak dan Perizinannya	0	0	18 Unit	30 Unit	30 Unit	78 Unit
Pemeliharaan Peralatan dan Mesin Lainnya	Jumlah Peralatan dan Mesin Lainnya yang Dipelihara	0	0	12 Bulan	12 Bulan	12 Bulan	36 Bulan
Pemeliharaan/Rehabilitasi Gedung Kantor dan Bangunan Lainnya	Jumlah Gedung Kantor dan Bangunan Lainnya yang Dipelihara/Direhabilitasi	0	0	3 Kegiatan	3 Unit	3 Unit	9 Unit
Pemeliharaan/Rehabilitasi Sarana dan Prasarana Gedung Kantor atau Bangunan Lainnya	Jumlah Sarana dan Prasarana Gedung Kantor atau Bangunan Lainnya yang Dipelihara/Direhabilitasi	0	0	1 Kegiatan	1 Unit	1 Unit	3 Unit

**Tabel VII-9.** Target Capaian Kinerja UPTD KPHP Bongon tahun 2019 – 2023

Rencana Program dan Kegiatan	Indikator Program dan Kegiatan	Target Capaian Setiap Tahun					Kondisi Kinerja akhir periode
		2019	2020	2021	2022	2023	
Program Penyuluhan (DBH SDA DR)	Jumlah Usaha Ekonomi Produktif Pada KTH	2 usaha	2 usaha	0	0	0	2 usaha
Pendampingan Kegiatan RHL		0	0	0	0	0	0
Kegiatan Pemberdayaan Kelompok Tani Hutan (KTH).	Jumlah Peserta Pemberdayaan Kelompok Tani Hutan (KTH).	50	50	0	0	0	100
Kegiatan Pemberdayaan Kelompok Tani Hutan (KTH).	Jumlah Peserta Pemberdayaan Kelompok Tani Hutan (KTH).	0	0	0	0	0	0
Program Pemberdayaan Masyarakat Setempat (DBH SDA DR)	Jumlah Usulan Izin Perhutanan Sosial	3	3	0	0	0	3
Kegiatan Penyiapan Perhutanan Sosial.	Jumlah Kegiatan Sosialisasi, Pendampingan, dan Fasilitasi	4	4	0	0	0	8
Kegiatan Penanganan Konflik Tenurial dan Hutan Adat	Jumlah Kegiatan Penanganan Konflik Tenurial dan Hutan Adat	2	2	0	0	0	4
Program Pencegahan dan Penanggulangan Kebakaran Hutan dan Lahan (DBH SDA DR)	Persentase Luas Kebakaran Hutan Menurun	0,25 %	0,25 %	0	0	0	0,25 %
Kegiatan Pengembangan Sarana Prasarana Pengendalian Kebakaran Hutan dan Lahan.	Jumlah Sarana Prasarana Pengendalian Kebakaran Hutan dan lahan	32	32	0	0	0	64
Kegiatan Pelatihan/Pembekalan/ Inhouse Training/ Penyegaran/ Bimtek PKHL.	Jumlah Kegiatan Pelatihan/ Pembekalan/Inhouse Training/ Penyegaran/Bimtek PKHL	3	3	0	0	0	6

Rencana Program dan Kegiatan	Indikator Program dan Kegiatan	Target Capaian Setiap Tahun					Kondisi Kinerja akhir periode
		2019	2020	2021	2022	2023	
Kegiatan Penetapan Posko Dalkarhut.	Jumlah Kegiatan Penetapan Posko Dalkarhutla	4	4	0	0	0	8
Kegiatan Penaksiran Luas Kebakaran dan Investigasi Penyebab Kebakaran.	Jumlah Laporan Penaksiran Luas Areal Kebakaran Hutan dan Lahan (Karhutla) dan Investigasi Penyebab Kebakaran	6	6	0	0	0	12
Kegiatan Sosialisasi/Kampanye Pencegahan Kebakaran Hutan dan Lahan	Jumlah Laporan Pelaksanaan Sosialisasi/Kampanye	14	14	0	0	0	28
Kegiatan Patroli Pencegahan Kebakaran Hutan dan Lahan	Jumlah Laporan Kegiatan Patroli Pencegahan Kebakaran Hutan dan Lahan	5	5	0	0	0	10
Kegiatan Pemadaman Kebakaran Hutan dan Lahan.	Jumlah Laporan Kegiatan Pemadaman Kebakaran Hutan dan Lahan	1	1	0	0	0	2
Kegiatan Rekomendasi Pelaksanaan Rehabilitasi Areal Bekas Terbakar.	Jumlah Dokumen Kegiatan Rekomendasi Pelaksanaan Rehabilitasi Areal Bekas Terbakar	4	4	0	0	0	8
Kegiatan Gerakan Pencegahan Kebakaran Hutan.	Jumlah Gerakan Pencegahan Kebakaran Hutan dan Lahan	4	4	0	0	0	8
Kegiatan Pembentukan dan Pembinaan Brigade PKHL.	Jumlah Pembentukan Regu Perbantuan Dalkarhutla	4	4	0	0	0	8
<b>Program Perlindungan dan Pengamanan Hutan (DBH DR)</b>	<b>Jumlah Tindak Pidana Kehutanan yang ditangani</b>	<b>6</b>	<b>6</b>	<b>0</b>	<b>0</b>	<b>0</b>	<b>6</b>
Penjagaan di Tempat-Tempat Tertentu	Jumlah Laporan Patroli	6	6	0	0	0	12
Kegiatan Patroli Pengamanan.	Luas Hutan dan Lahan Kritis yang Direhabilitasi	100 Ha	100 Ha	0	0	0	200 Ha
<b>Program Rehabilitasi Hutan dan Lahan (DBH SDA DR)</b>	<b>Luas Penanaman</b>	<b>100 Ha</b>	<b>100 Ha</b>	<b>0</b>	<b>0</b>	<b>0</b>	<b>100 Ha</b>
Kegiatan Perencanaan.	Luas Rancangan Kegiatan Penanaman	0	0	0	0	0	0
Kegiatan Pelaksanaan.	Luas Penanaman	0	0	0	0	0	0
Kegiatan Monitoring dan Evaluasi.	Jumlah Monev Deforestasi dan Degradasi Hutan dalam Rangka Mitigasi Perubahan Iklim	4	4	0	0	0	8
<b>Program Pengembangan Perbenihan (DBH SDA DR)</b>		<b>0</b>	<b>0</b>	<b>0</b>	<b>0</b>	<b>0</b>	<b>0</b>
Kegiatan Penyediaan Benih.		0	0	0	0	0	0
Kegiatan Penyediaan Bibit.		0	0	0	0	0	0
<b>Program Pengelolaan KPH Produksi</b>	<b>Jumlah Unit Usaha Produktif Kehutanan oleh KPH dan Masyarakat melalui Pengelolaan Hutan Lestari</b>	<b>2</b>	<b>2</b>	<b>0</b>	<b>0</b>	<b>0</b>	<b>2</b>
	Persentase Kerusakan Kawasan Hutan yang menurun (%)	2	1.95	0	0	0	3.95
Kegiatan Perencanaan dan Pemanfaatan Hutan	Luas Pengelolaan Wilayah Tertentu (WT) di KPHP	50 Ha	50 Ha	0	0	0	100 Ha
	Jumlah Pembinaan/ Pemantauan Unit Manajemen Pemegang Izin di Dalam Kawasan KPHP	8 UM	8 UM	0	0	0	16 UM
Kegiatan Perlindungan. KSDAE. dan Pemberdayaan Masyarakat	Luas Kerusakan Hutan dan Konflik Tenurial di Tingkat Tapak	100 Ha	200 Ha	0	0	0	300 Ha
	Jumlah Unit Usaha Produktif Masyarakat dalam Pengelolaan Hutan Secara Lestari di Tingkat Tapak	2	3	0	0	0	5
Kegiatan Pemeliharaan Tanaman (DAK)	Luas Areal Pemeliharaan Tanaman	100 Ha	100 Ha	0	0	0	200 Ha
Kegiatan Pemeliharaan Tanaman (Dana Pendamping DAK)	Luas Areal Pemeliharaan Tanaman	100 Ha	100 Ha	0	0	0	200 Ha
<b>Program Pelayanan Administrasi Perkantoran</b>	<b>Terlayannya Administrasi Perkantoran</b>	<b>12</b>	<b>12</b>	<b>0</b>	<b>0</b>	<b>0</b>	<b>12</b>
Kegiatan Pelaksanaan Administrasi Perkantoran	Jumlah Bulan Pelaksanaan Administrasi Perkantoran	12 bln	12 bln	0	0	0	12 Bln

Rencana Program dan Kegiatan	Indikator Program dan Kegiatan	Target Capaian Setiap Tahun					Kondisi Kinerja akhir periode
		2019	2020	2021	2022	2023	
<b>Program Peningkatan Sarana dan Prasarana Aparatur</b>	<b>Terpenuhinya Sarana dan Prasarana Aparatur</b>	<b>12</b>	<b>12</b>	<b>0</b>	<b>0</b>	<b>0</b>	<b>12</b>
Kegiatan Penyediaan Peralatan dan Kelengkapan Sarana dan Prasarana	Jumlah Bulan Penyediaan Peralatan dan Kelengkapan Sarana dan Prasarana	12 bln	12 bln	0	0	0	12 Bln
Kegiatan Pemeliharaan Peralatan dan Kelengkapan Sarana dan Prasarana	Jumlah Bulan Pemeliharaan Peralatan dan Kelengkapan Sarana dan Prasarana	12 bln	12 bln	0	0	0	12 Bln
<b>Program Peningkatan Kapasitas Kelembagaan Pemerintah Daerah</b>	<b>Persentase Kapasitas Kelembagaan Pemerintah Daerah</b>	<b>100 %</b>	<b>100 %</b>	<b>0</b>	<b>0</b>	<b>0</b>	<b>100 %</b>
Kegiatan Koordinasi dan Konsultasi Kelembagaan Pemerintah Daerah	Jumlah Kegiatan Rapat Koordinasi dan Konsultasi ke Dalam dan Luar Daerah	12 bln	12 bln	0	0	0	12 Bln
Kegiatan Peningkatan Kapasitas Sumberdaya Aparatur	Terpenuhinya Pakaian Dinas Beserta Perlengkapannya	50	50	0	0	0	100
<b>PROGRAM PENGELOLAAN HUTAN</b>	<b>Produksi Hasil Hutan Kayu (M3)</b>	<b>0</b>	<b>0</b>	<b>4950000 M3</b>	<b>5000000 M3</b>	<b>5050000 M3</b>	<b>15.000.000 M3</b>
	<b>Produksi Hasil Hutan Bukan Kayu (Ton)</b>	<b>0</b>	<b>0</b>	<b>670 Ton</b>	<b>700 Ton</b>	<b>730 Ton</b>	<b>2100 Ton</b>
<b>Pengelolaan Rencana Tata Hutan Kesatuan Pengelolaan Hutan (KPH) Kewenangan Provinsi</b>	<b>Jumlah Dokumen Perencanaan yang telah disusun oleh KPH</b>	<b>0</b>	<b>0</b>	<b>1 Dokumen</b>	<b>1 Dokumen</b>	<b>1 Dokumen</b>	<b>3 Dokumen</b>
Penyediaan dan Pemeliharaan Sarana Prasarana Operasionalisasi KPH	Jumlah Sarana Prasarana Operasionalisasi Resor dan Kantor Resor Kesatuan Pengelolaan Hutan yang Terbangun	0	0	5 Laporan	20 Laporan	20 Laporan	45 Bulan
<b>Rencana Pengelolaan Kesatuan Pengelolaan Hutan kecuali pada Kesatuan Pengelolaan Hutan Konservasi (KPHK)</b>	<b>Jumlah dokumen RPHJP/Revisi RPHJP, RPHJPD, dokumen perencanaan yang disusun</b>	<b>0</b>	<b>0</b>	<b>1 Dokumen</b>	<b>1 Dokumen</b>	<b>1 Dokumen</b>	<b>3 Dokumen</b>
Penyusunan Rencana Pengelolaan Kesatuan Pengelolaan Hutan	Jumlah Dokumen Rencana Pengelolaan Kesatuan Pengelolaan Hutan yang Tersusun	0	0	1 Dokumen	1 Dokumen	1 Dokumen	3 Dokumen
<b>Pemanfaatan Hutan di Kawasan Hutan Produksi dan Hutan Lindung</b>	<b>Luas Areal Pemanfaatan Hutan di kawasan hutan produksi dan hutan lindung yang dapat dikelola</b>	<b>0</b>	<b>0</b>	<b>394 Ha</b>	<b>1611386,43 Ha</b>	<b>1611386,43 Ha</b>	<b>3223166,86 Ha</b>
Koordinasi dan Sinkronisasi Pengendalian Izin Usaha atau Kerjasama Pemanfaatan di Kawasan Hutan Produksi	Jumlah Dokumen Hasil Koordinasi Sinkronisasi Pembinaan, Pengendalian, dan Pengawasan PBPH Di Kawasan Hutan Produksi	0	0	0 UM	4 UM	4 UM	8 UM
<b>Pelaksanaan Rehabilitasi di Luar Kawasan Hutan Negara</b>	<b>Luas rehabilitasi di Luar Kawasan Hutan Negara</b>	<b>0</b>	<b>0</b>	<b>0 Ha</b>	<b>100 Ha</b>	<b>100 Ha</b>	<b>200 Ha</b>
Pengembangan Perbenihan untuk Rehabilitasi Lahan	Jumlah laporan pembinaan dan atau pengawasan dalam rangka pengembangan rehabilitasi lahan	0	0	30000 Bibit	100 Ha	100 Ha	200 Ha
<b>Pelaksanaan Perlindungan Hutan di Hutan Lindung dan Hutan Produksi</b>	<b>Jumlah Tindak Pidana Kehutanan yang Ditangani</b>	<b>0</b>	<b>0</b>	<b>4 Kasus</b>	<b>6 Kasus</b>	<b>6 Kasus</b>	<b>16 Kasus</b>
Pencegahan dan Pembatasan Kerusakan Kawasan Hutan	Luas Kawasan Hutan yang Dilakukan Patroli Pengamanan Hutan	0	0	5 Laporan	4 Laporan	4 Laporan	13 Laporan
Koordinasi, Sinkronisasi dan Pelaksanaan Perlindungan Hutan	Jumlah Laporan Pertemuan/Rapat Koordinasi, Sinkronisasi dan Pelaksanaan Perlindungan Hutan	0	0	10 Laporan	20 Laporan	20 Laporan	50 Laporan
Koordinasi, Sinkronisasi dan Pelaksanaan Pencegahan/Penanggulangan Kebakaran Hutan dan Lahan	Jumlah Laporan Patroli /Sosialisasi yang Dilaksanakan Dalam Satu Tahun	0	0	35 Dokumen	40 Dokumen	40 Dokumen	115 Dokumen
<b>Pelaksanaan Pengolahan Hasil Hutan Bukan Kayu (HHBK)</b>	<b>Jumlah Pengawasan pada Unit Pengelolaan Hasil Hutan Bukan Kayu</b>	<b>0</b>	<b>0</b>	<b>1 Unit</b>	<b>1 Unit</b>	<b>1 Unit</b>	<b>3 Unit</b>
Pembudidayaan Hasil Hutan Bukan Kayu dengan tidak Mengurangi Fungsi Pokoknya	Jumlah Unit Manajemen PBPH HHBK Skala Kecil dan Menengah Beroperasi	0	0	0 Unit	1 Unit	1 Unit	2 Unit

Rencana Program dan Kegiatan	Indikator Program dan Kegiatan	Target Capaian Setiap Tahun					Kondisi Kinerja akhir periode
		2019	2020	2021	2022	2023	
<b>PROGRAM PENDIDIKAN DAN PELATIHAN, PENYULUHAN DAN PEMBERDAYAAN MASYARAKAT DI BIDANG KEHUTANAN</b>	Luas Kawasan Hutan yang Dikelola Masyarakat	0	0	32000 Ha	32000 Ha	32000 Ha	32000 Ha
Pelaksanaan Penyuluhan Kehutanan Provinsi dan Pemberdayaan Masyarakat di Bidang Kehutanan	Jumlah Laporan Pelaksanaan Penyuluhan Kehutanan Provinsi dan Pemberdayaan Masyarakat di Bidang Kehutanan	0	0	15 Laporan	15 Laporan	15 Laporan	45 Laporan
Peningkatan Kapasitas dan Kompetensi Penyuluh Kehutanan dan SDM Bidang Kehutanan	Jumlah Penyuluh Kehutanan yang Dilakukan Peningkatan Kapasitas	0	0	0 Kegiatan	2 Kegiatan	2 Kegiatan	4 Kegiatan
Penguatan dan Pendampingan Kelembagaan Kelompok Tani Hutan	Jumlah Kelompok Tani Hutan yang Mandiri yang Mengikuti Penguatan dan Pendampingan Kelembagaan	0	0	7 Unit	3 KTH/KUPS	3 KTH/KUPS	13 Unit
Penyiapan dan Pengembangan Perhutanan Sosial	Luas Kawasan yang Disiapkan untuk Perhutanan Sosial	0	0	5 Unit	1 Unit	1 Unit	7 Unit
<b>PROGRAM PENUNJANG URUSAN PEMERINTAHAN DAERAH PROVINSI</b>		0	0	82%	83 %	84%	84%
Administrasi Keuangan Perangkat Daerah	Jumlah Laporan Keuangan Perangkat Daerah	0	0	12 Laporan	12 Laporan	12 Laporan	36 Laporan
Penyediaan Administrasi Pelaksanaan Tugas ASN	Jumlah Dokumen Hasil Penyediaan Administrasi Pelaksanaan Tugas ASN	0	0	12 Bulan	12 Bulan	12 Bulan	36 Bulan
Administrasi Barang Milik Daerah Pada Perangkat Daerah	Jumlah Laporan Administrasi Barang Milik Daerah pada Perangkat Daerah	0	0	12 Laporan	12 Laporan	12 Laporan	36 Laporan
Pembinaan, Pengawasan, dan Pengendalian Barang Milik Daerah pada SKPD	Jumlah Laporan Hasil Pembinaan, Pengawasan, dan Pengendalian Barang Milik Daerah pada SKPD	0	0	0 Laporan	8 Laporan	8 Laporan	16 Laporan
Administrasi Kepegawaian Perangkat Daerah	Jumlah laporan administrasi kepegawaian Perangkat Daerah	0	0	12 Laporan	12 Laporan	12 Laporan	36 Laporan
Pengadaan Pakaian Dinas Beserta Atribut Kelengkapannya	Jumlah Paket Pakaian Dinas Beserta Atribut Kelengkapan	0	0	79 Stel	81 Stel	81 Stel	241 Stel
Pendidikan dan Pelatihan Pegawai Berdasarkan Tugas dan Fungsi	Jumlah Pegawai Berdasarkan Tugas dan Fungsi yang Mengikuti Pendidikan dan Pelatihan	0	0	0	4 Orang	4 Orang	8 Orang
Administrasi Umum Perangkat Daerah	Jumlah bulan pelaksanaan administrasi umum Perangkat Daerah	0	0	12 Bulan	12 Bulan	12 Bulan	36 Bulan
Penyediaan Komponen Instalasi Listrik/Penerangan Bangunan Kantor	Jumlah Paket Komponen Instalasi Listrik/Penerangan Bangunan Kantor yang Disediakan	0	0	86 Unit	12 Bulan	12 Bulan	110 Unit
Penyediaan Peralatan dan Perlengkapan Kantor	Jumlah Paket Peralatan dan Perlengkapan Kantor yang Disediakan	0	0	31 Unit	12 Bulan	12 Bulan	12 Bulan
Penyediaan Peralatan Rumah Tangga	Jumlah Paket Peralatan Rumah Tangga yang Disediakan	0	0	0 Bulan	12 Bulan	12 Bulan	24 Bulan
Penyediaan Bahan Logistik Kantor	Jumlah Paket Bahan Logistik Kantor yang Disediakan	0	0	12 Bulan	12 Bulan	12 Bulan	36 Bulan
Penyediaan Barang Cetak dan Penggandaan	Jumlah Paket Barang Cetak dan Penggandaan yang Disediakan	0	0	14127 Lembar	12 Bulan	12 Bulan	14151 2566
Penyediaan Bahan Bacaan dan Peraturan Perundang-undangan	Jumlah Dokumen Bahan Bacaan dan Peraturan Perundang-Undangan yang Disediakan	0	0	12 Bulan	12 Bulan	12 Bulan	36 Bulan
Penyelenggaraan Rapat Koordinasi dan Konsultasi SKPD	Jumlah Laporan Penyelenggaraan Rapat Koordinasi dan Konsultasi SKPD	0	0	38 Orang	12 Bulan	12 Bulan	62 Orang
Pengadaan Barang Milik Daerah Penunjang Urusan Pemerintah Daerah	Jumlah Unit pengadaan barang milik daerah penunjang urusan Pemerintah Daerah	0	0	20 Unit	0 Unit	0 Unit	20 Unit
Pengadaan Peralatan dan Mesin Lainnya	Jumlah Unit Peralatan dan Mesin Lainnya yang Disediakan	0	0	20 Unit	0 Unit	0 Unit	20 Unit

Rencana Program dan Kegiatan	Indikator Program dan Kegiatan	Target Capaian Setiap Tahun					Kondisi Kinerja akhir periode
		2019	2020	2021	2022	2023	
<b>Penyediaan Jasa Penunjang Urusan Pemerintahan Daerah</b>	<b>Jumlah bulan pelaksanaan penyediaan jasa penunjang urusan Pemerintahan Daerah</b>	0	0	12 Bulan	12 Bulan	12 Bulan	36 Bulan
Penyediaan Jasa Surat Menyurat	Jumlah Laporan Penyediaan Jasa Surat Menyurat	0	0	550 Lembar	12 Bulan	12 Bulan	574 Bulan
Penyediaan Jasa Komunikasi, Sumber Daya Air dan Listrik	Jumlah Laporan Penyediaan Jasa Komunikasi, Sumber Daya Air dan Listrik yang Disediakan	0	0	12 Bulan	12 Bulan	12 Bulan	36 Bulan
Penyediaan Jasa Pelayanan Umum Kantor	Jumlah Laporan Penyediaan Jasa Pelayanan Umum Kantor yang Disediakan	0	0	12 Bulan	12 Bulan	12 Bulan	36 Bulan
<b>Pemeliharaan Barang Milik Daerah Penunjang Urusan Pemerintahan Daerah</b>	<b>Jumlah Unit pemeliharaan barang milik daerah penunjang urusan Pemerintahan Daerah</b>	0	0	61 Unit	19 Unit	19 Unit	99 Unit
Penyediaan Jasa Pemeliharaan, Biaya Pemeliharaan dan Pajak Kendaraan Perorangan Dinas atau Kendaraan Dinas Jabatan	Jumlah Kendaraan Perorangan Dinas atau Kendaraan Dinas Jabatan yang Dipelihara dan Dibayarkan Pajaknya	0	0	0 Unit	4 Unit	4 Unit	8 Unit
Penyediaan Jasa Pemeliharaan, Biaya Pemeliharaan, Pajak dan Perizinan Kendaraan Dinas Operasional atau Lapangan	Jumlah Kendaraan Dinas Operasional atau Lapangan yang Dipelihara dan Dibayarkan Pajak dan Perizinannya	0	0	32 Unit	28 Unit	28 Unit	88 Unit
Pemeliharaan Peralatan dan Mesin Lainnya	Jumlah Peralatan dan Mesin Lainnya yang Dipelihara	0	0	12 Bulan	12 Bulan	12 Bulan	36 Bulan
Pemeliharaan/Rehabilitasi Sarana dan Prasarana Gedung Kantor atau Bangunan Lainnya	Jumlah Sarana dan Prasarana Gedung Kantor atau Bangunan Lainnya yang Dipelihara/Direhabilitasi	0	0		1 Unit	1 Unit	2 Unit

**Tabel VII-10.** Target Capaian Kinerja UPTD KPHP Meratus tahun 2019 – 2023

Rencana Program dan Kegiatan	Indikator Program dan Kegiatan	Target Capaian Setiap Tahun					Kondisi Kinerja akhir periode
		2019	2020	2021	2022	2023	
<b>Program Penuluhan (DBH SDA DR)</b>	<b>Jumlah Usaha Ekonomi Produktif Pada KTH</b>	5 usaha	5 usaha	0	0	0	5 usaha
Pendampingan Kegiatan RHL		0	0	0	0	0	0
Kegiatan Pemberdayaan Kelompok Tani Hutan (KTH).	Jumlah Peserta Pemberdayaan Kelompok Tani Hutan (KTH).	400	400	0	0	0	800
<b>Program Pemberdayaan Masyarakat Setempat (DBH SDA DR)</b>	<b>Jumlah Usulan Izin Perhutanan Sosial</b>	2	2	0	0	0	2
Kegiatan Penyiapan Perhutanan Sosial.	Jumlah Kegiatan Sosialisasi, Pendampingan, dan Fasilitasi	11	11	0	0	0	22
Kegiatan Pengembangan Usaha Perhutanan Sosial	Jumlah Kegiatan Pengembangan Usaha Perhutanan Sosial	8	8	0	0	0	16
Kegiatan Penanganan Konflik Tenurial dan Hutan Adat	Jumlah Kegiatan Penanganan Konflik Tenurial dan Hutan Adat	7	7	0	0	0	14
<b>Program Pencegahan dan Penanggulangan Kebakaran Hutan dan Lahan (DBH SDA DR)</b>	<b>Persentase Luas Kebakaran Hutan Menurun</b>	0,25 %	0,25 %	0	0	0	0,25 %
Kegiatan Pengembangan Sarana Prasarana Pengendalian Kebakaran Hutan dan Lahan.	Jumlah Sarana Prasarana Pengendalian Kebakaran Hutan dan lahan	1842	1842	0	0	0	3684
Kegiatan Pelatihan/Pembekalan/ Inhouse Training/ Penyegaran/ Bimtek PKHL.	Jumlah Kegiatan Pelatihan/ Pembekalan/Inhouse Training/ Penyegaran/Bimtek PKHL	7	7	0	0	0	14
Kegiatan Penetapan Posko Dalkarhut.	Jumlah Kegiatan Penetapan Posko Dalkarhut	16	16	0	0	0	32
Kegiatan Penaksiran Luas	Jumlah Laporan Penaksiran Luas Areal	6	6	0	0	0	12

Rencana Program dan Kegiatan	Indikator Program dan Kegiatan	Target Capaian Setiap Tahun					Kondisi Kinerja akhir periode
		2019	2020	2021	2022	2023	
Kebakaran dan Investigasi Penyebab Kebakaran.	Kebakaran Hutan dan Lahan (Karhutla) dan Investigasi Penyebab Kebakaran						
Kegiatan Sosialisasi/Kampanye Pencegahan Kebakaran Hutan dan Lahan	Jumlah Laporan Pelaksanaan Sosialisasi/Kampanye	14	14	0	0	0	28
Kegiatan Patroli Pencegahan Kebakaran Hutan dan Lahan	Jumlah Laporan Kegiatan Patroli Pencegahan Kebakaran Hutan dan Lahan	17	17	0	0	0	34
Kegiatan Pemadaman Kebakaran Hutan dan Lahan.	Jumlah Laporan Kegiatan Pemadaman Kebakaran Hutan dan Lahan	5	5	0	0	0	10
Kegiatan Rekomendasi Pelaksanaan Rehabilitasi Areal Bekas Terbakar.	Jumlah Dokumen Kegiatan Rekomendasi Pelaksanaan Rehabilitasi Areal Bekas Terbakar	5	5	0	0	0	10
Kegiatan Gerakan Pencegahan Kebakaran Hutan.	Jumlah Gerakan Pencegahan Kebakaran Hutan dan lahan	4	4	0	0	0	8
Kegiatan Penerapan Agroforestry, Agrosilvopastura, Silvopastura.	Luas Kegiatan Agroforestry, Agrosilvopastura, Silvopastura	100	100	0	0	0	200
Kegiatan Pembentukan dan Pembinaan Brigade PKHL.	Jumlah Pembentukan Regu Perbantuan Dalkarhutla	12	12	0	0	0	24
<b>Program Perlindungan dan Pengamanan Hutan (DBH DR)</b>	<b>Jumlah Tindak Pidana Kehutanan yang ditangani</b>	<b>6</b>	<b>6</b>	<b>0</b>	<b>0</b>	<b>0</b>	<b>6</b>
Kegiatan Sosialisasi.	Jumlah Laporan Kegiatan Sosialisasi	8	8	0	0	0	16
Kegiatan Patroli Pengamanan.	Jumlah Laporan Patroli	24	24	0	0	0	48
<b>Program Rehabilitasi Hutan dan Lahan (DBH SDA DR)</b>	<b>Luas Hutan dan Lahan Kritis yang Direhabilitasi</b>	<b>100 Ha</b>	<b>100 Ha</b>	<b>0</b>	<b>0</b>	<b>0</b>	<b>100 Ha</b>
Kegiatan Perencanaan.	Luas Rancangan Kegiatan Penanaman	100 Ha	100 Ha	0	0	0	200 Ha
Kegiatan Pelaksanaan.	Luas Penanaman	100 Ha	100 Ha	0	0	0	200 Ha
Kegiatan Monitoring dan Evaluasi.		0		0	0	0	0
<b>Program Pengembangan Perbenihan (DBH SDA DR)</b>		<b>0</b>		<b>0</b>	<b>0</b>	<b>0</b>	<b>0</b>
Kegiatan Penyediaan Bibit.	Jumlah bibit yang tersedia	0		0	0	0	0
<b>Program Pengelolaan KPH Produksi</b>	<b>Jumlah Unit Usaha Produktif Kehutanan oleh KPH dan Masyarakat melalui Pengelolaan Hutan Lestari</b>	<b>2</b>	<b>2</b>	<b>0</b>	<b>0</b>	<b>0</b>	<b>2</b>
	Persentase Kerusakan Kawasan Hutan yang menurun (%)	2	1.95	0	0	0	3.95
Kegiatan Perencanaan dan Pemanfaatan Hutan	Luas Pengelolaan Wilayah Tertentu (WT) di KPHP	200 Ha	200 Ha	0	0	0	400 Ha
	Jumlah Pembinaan/ Pemantauan Unit Manajemen Pemegang Izin di Dalam Kawasan KPHP	5 UM	5 UM	0	0	0	10 UM
Kegiatan Perlindungan. KSDAE. dan Pemberdayaan Masyarakat	Luas Kerusakan Hutan dan Konflik Tenurial di Tingkat Tapak	20 Ha	20 Ha	0	0	0	40 Ha
	Jumlah Unit Usaha Produktif Masyarakat dalam Pengelolaan Hutan Secara Lestari di Tingkat Tapak	2	2	0	0	0	4
<b>Program Pelayanan Administrasi Perkantoran</b>	<b>Terlayannya Administrasi Perkantoran</b>	<b>12</b>	<b>12</b>	<b>0</b>	<b>0</b>	<b>0</b>	<b>12</b>
Kegiatan Pelaksanaan Administrasi Perkantoran	Jumlah Bulan Pelaksanaan Administrasi Perkantoran	12 bln	12 bln	0	0	0	12 Bln
<b>Program Peningkatan Sarana dan Prasarana Aparatur</b>	<b>Terpenuhinya Sarana dan Prasarana Aparatur</b>	<b>12</b>	<b>12</b>	<b>0</b>	<b>0</b>	<b>0</b>	<b>12</b>
Kegiatan Penyediaan Peralatan dan Kelengkapan Sarana dan Prasarana	Jumlah Bulan Penyediaan Peralatan dan Kelengkapan Sarana dan Prasarana	12 bln	12 bln	0	0	0	12 Bln
Kegiatan Pemeliharaan Peralatan dan Kelengkapan Sarana dan Prasarana	Jumlah Bulan Pemeliharaan Peralatan dan Kelengkapan Sarana dan Prasarana	12 bln	12 bln	0	0	0	12 Bln
<b>Program Peningkatan Kapasitas Kelembagaan Pemerintah Daerah</b>	<b>Persentase Kapasitas Kelembagaan Pemerintah Daerah</b>	<b>100 %</b>	<b>100 %</b>	<b>0</b>	<b>0</b>	<b>0</b>	<b>100 %</b>
Kegiatan Koordinasi dan Konsultasi Kelembagaan	Jumlah Kegiatan Rapat Koordinasi dan Konsultasi ke Dalam dan Luar Daerah	12 bln	12 bln	0	0	0	12 Bln



Rencana Program dan Kegiatan	Indikator Program dan Kegiatan	Target Capaian Setiap Tahun					Kondisi Kinerja akhir periode
		2019	2020	2021	2022	2023	
Pemerintah Daerah							
Kegiatan Peningkatan Kapasitas Sumberdaya Aparatur	Terpenuhinya Pakaian Dinas Beserta Perlengkapannya	76	76	0	0	0	152
<b>PROGRAM PENGELOLAAN HUTAN</b>	<b>Jumlah dokumen perencanaan yang telah disusun oleh KPH</b>	0	0	4950000 M3	5000000 M3	5.050.000 m3	15.000.000 m3
		0	0	670 Ton	700 Ton	730 Ton	2100 Ton
<b>Pengelolaan Rencana Tata Hutan Kesatuan Pengelolaan Hutan (KPH) Kewenangan Provinsi</b>	<b>Jumlah Laporan Penyediaan dan Pemeliharaan Sarana Prasarana Operasionalisasi KPH</b>	0	0	0 Dokumen	5 Dokumen	5 Dokumen	10 Dokumen
Penyediaan dan Pemeliharaan Sarana Prasarana Operasionalisasi KPH	Jumlah Sarana Prasarana Operasionalisasi Resor dan Kantor Resor Kesatuan Pengelolaan Hutan yang Terbangun	0	0	0 Dokumen	5 Dokumen	5 Dokumen	10 Dokumen
<b>Rencana Pengelolaan Kesatuan Pengelolaan Hutan kecuali pada Kesatuan Pengelolaan Hutan Konservasi (KPHK)</b>	<b>Jumlah Dokumen Perencanaan yang telah disusun oleh KPH</b>	0	0	5 Laporan	5 Laporan	5 Laporan	15 Laporan
Penyusunan Rencana Pengelolaan Kesatuan Pengelolaan Hutan	Jumlah Dokumen Rencana Pengelolaan Kesatuan Pengelolaan Hutan yang Tersusun	0	0	0 dokumen	5 Dokumen	5 Dokumen	10 Dokumen
<b>Pemanfaatan Hutan di Kawasan Hutan Produksi dan Hutan Lindung</b>	<b>Jumlah Izin usaha atau kerjasama pemanfaatan dikawasan hutan produksi yang dikendalikan</b>	0	0	5 Ha	5 Ha	5 Ha	15 Ha
Koordinasi dan Sinkronisasi Pengendalian Izin Usaha atau Kerjasama Pemanfaatan di Kawasan Hutan Produksi	Jumlah Dokumen Hasil Koordinasi Sinkronisasi Pembinaan, Pengendalian, Dan Pengawasan PBPH Di Kawasan Hutan Produksi	0	0	5 Unit / Manajemen	5 Unit Manajemen	5 Unit Manajemen	15 Unit Manajemen
<b>Pelaksanaan Rehabilitasi di Luar Kawasan Hutan Negara</b>	<b>Jumlah Penyusunan Rencana Tahunan Rehabilitasi Lahan</b>	0	0	50 Hektar	50 Hektar	50 Hektar	150 Hektar
Penyusunan Rencana Tahunan Rehabilitasi Lahan (RTnRL)	Jumlah Dokumen Rencana Tahunan Rehabilitasi Lahan yang Disusun (RTnRL)	0	0	1 kegiatan	0	0	1 kegiatan
Pembangunan Hutan Rakyat di Luar Kawasan Hutan Negara	Luas Hutan Rakyat yang Dibangun di Luar Kawasan Hutan Negara	0	0	50 Hektar	50 Ha	50 Ha	150 Ha
Pengembangan Perbenihan untuk Rehabilitasi Lahan		0	0	3 Laporan	0	0	3 Laporan
Pembinaan dan/atau Pengawasan dalam rangka Pengembangan Rehabilitasi Lahan	Jumlah Laporan Pembinaan dan/atau Pengawasan dalam Rangka Pengembangan Rehabilitasi Lahan	0	0	0	1 laporan	1 laporan	2 laporan
<b>Pelaksanaan Perlindungan Hutan di Hutan Lindung dan Hutan Produksi</b>	<b>Jumlah laporan pencegahan dan pembatasan kerusakan kawasan hutan</b>	0	0	2 Kasus	2 Kasus	2 Kasus	6 Kasus
Pencegahan dan Pembatasan Kerusakan Hutan	Luas Hutan yang Dilakukan Patroli Pengamanan Hutan	0	0	0	1 Laporan	1 Laporan	2 Laporan
Pencegahan dan Pembatasan Kerusakan Kawasan Hutan	Luas Kawasan Hutan yang Dilakukan Patroli Pengamanan Hutan	0	0	5 Laporan	1 Laporan	1 Laporan	7 Laporan
Koordinasi, Sinkronisasi dan Pelaksanaan Perlindungan Hutan	Jumlah Laporan Pertemuan/Rapat Koordinasi, Sinkronisasi dan Pelaksanaan Perlindungan Hutan	0	0	5 Laporan	0	0	5 Laporan
Koordinasi, Sinkronisasi dan Pelaksanaan Pencegahan/Penanggulangan Kebakaran Hutan dan Lahan	Jumlah Laporan Patroli /Sosialisasi yang Dilaksanakan Dalam Satu Tahun	0	0	5 laporan	5 Laporan	5 Laporan	15 Laporan
<b>PROGRAM PENDIDIKAN DAN PELATIHAN, PENYULUHAN DAN PEMBERDAYAAN MASYARAKAT DI BIDANG KEHUTANAN</b>	<b>Jumlah Laporan Pelaksanaan Penyuluhan Kehutanan Provinsi dan Pemberdayaan Masyarakat di Bidang Kehutanan</b>	0	0	32000 Ha	32000 Ha	32000 Ha	32000 Ha
Pelaksanaan Penyuluhan Kehutanan Provinsi dan	Jumlah Kegiatan Peningkatan Kapasitas Penyuluh Kehutanan	0	0	8 Laporan	1 Laporan	1 Laporan	10 Laporan

Rencana Program dan Kegiatan	Indikator Program dan Kegiatan	Target Capaian Setiap Tahun					Kondisi Kinerja akhir periode
		2019	2020	2021	2022	2023	
<b>Pemberdayaan Masyarakat di Bidang Kehutanan</b>							
Peningkatan Kapasitas dan Kompetensi Penyuluh Kehutanan dan SDM Bidang Kehutanan	Jumlah Penyuluh Kehutanan yang Dilakukan Peningkatan Kapasitas	0	0	10 Kegiatan	6 Kegiatan	6 Kegiatan	22 Kegiatan
Penguatan dan Pendampingan Kelembagaan Kelompok Tani Hutan	Jumlah Kelompok Tani Hutan yang Mandiri yang Mengikuti Penguatan dan Pendampingan Kelembagaan	0	0	0 KTH	6 KTH/KUPS	6 KTH/KUPS	12 KTH/KUPS
Penyiapan dan Pengembangan Perhutanan Sosial	Luas Kawasan yang Disiapkan untuk Perhutanan Sosial	0	0	8 unit	1 Unit	1 Unit	10 Unit
		0	0		300 Hektar	300 Hektar	600 Hektar
<b>PROGRAM PENUNJANG URUSAN PEMERINTAHAN DAERAH PROVINSI</b>	<b>jumlah laporan keuangan perangkat daerah</b>	0	0	82 %	83%	84%	84%
<b>Administrasi Keuangan Perangkat Daerah</b>	<b>Jumlah bulan penyediaan administrasi pelaksanaan tugas ASN Peningkatan sarana dan prasarana pegawai</b>	0	0	12 Laporan	12 Laporan	12 Laporan	36 Laporan
Penyediaan Administrasi Pelaksanaan Tugas ASN	Jumlah Dokumen Hasil Penyediaan Administrasi Pelaksanaan Tugas ASN	0	0	12 bulan	12 Bulan	12 Bulan	36 Bulan
<b>Administrasi Kepegawaian Perangkat Daerah</b>	<b>Jumlah pengadaan pakaian dinas beserta atribut kelengkapannya</b>	0	0	38 Stel	135 Stel	135 Stel	308 Stel
Pengadaan Pakaian Dinas Beserta Atribut Kelengkapannya	Jumlah Paket Pakaian Dinas Beserta Atribut Kelengkapan	0	0	38 stel	135 stel	135 stel	308 stel
<b>Administrasi Umum Perangkat Daerah</b>	<b>Jumlah bulan penyediaan dan kelengkapan sarana dan prasarana (bulan) administrasi pelaksanaan tugas ASN Peningkatan sarana dan prasarana pegawai</b>	0	0	12 Bulan	12 Bulan	12 Bulan	36 Bulan
Penyediaan Komponen Instalasi Listrik/Penerangan Bangunan Kantor	Jumlah Paket Komponen Instalasi Listrik/Penerangan Bangunan Kantor yang Disediakan	0	0	0	12 Bulan	12 Bulan	24 Bulan
Penyediaan Peralatan dan Perlengkapan Kantor	Jumlah Paket Peralatan dan Perlengkapan Kantor yang Disediakan	0	0	12 bulan	12 Bulan	12 Bulan	36 Bulan
Penyediaan Peralatan Rumah Tangga	Jumlah Paket Peralatan Rumah Tangga yang Disediakan	0	0	0	12 Bulan	12 Bulan	24 Bulan
Penyediaan Bahan Logistik Kantor	Jumlah Paket Bahan Logistik Kantor yang Disediakan	0	0	0	12 Bulan	12 Bulan	24 Bulan
Penyediaan Barang Cetak dan Penggandaan	Jumlah Paket Barang Cetak dan Penggandaan yang Disediakan	0	0	12 bulan	12 Bulan	12 Bulan	36 Bulan
Penyelenggaraan Rapat Koordinasi dan Konsultasi SKPD	Jumlah Laporan Penyelenggaraan Rapat Koordinasi dan Konsultasi SKPD	0	0	12 bulan	12 Bulan	12 Bulan	36 Bulan
<b>Pengadaan Barang Milik Daerah Penunjang Urusan Pemerintah Daerah</b>		0	0	0	12 Unit	12 Unit	24 0
Pengadaan Peralatan dan Mesin Lainnya	Jumlah Unit Peralatan dan Mesin Lainnya yang Disediakan	0	0	0	10 unit	10 unit	20 unit
Pengadaan Sarana dan Prasarana Pendukung Gedung Kantor atau Bangunan Lainnya	Jumlah Unit Sarana dan Prasarana Pendukung Gedung Kantor atau Bangunan Lainnya yang Disediakan	0	0	0	2 unit	2 unit	4 unit
<b>Penyediaan Jasa Penunjang Urusan Pemerintahan Daerah</b>	<b>jumlah bulan penyediaan jasa komunikasi, sumber daya air dan listrik</b>	0	0	12 Bulan	12 Bulan	12 Bulan	36 Bulan
Penyediaan Jasa Surat Menyurat	Jumlah Laporan Penyediaan Jasa Surat Menyurat	0	0	0	12 Bulan	12 Bulan	24 Bulan
Penyediaan Jasa Komunikasi, Sumber Daya Air dan Listrik	Jumlah Laporan Penyediaan Jasa Komunikasi, Sumber Daya Air dan Listrik yang Disediakan	0	0	12 bulan	12 Bulan	12 Bulan	36 Bulan
Penyediaan Jasa Pelayanan Umum Kantor	Jumlah Laporan Penyediaan Jasa Pelayanan Umum Kantor yang Disediakan	0	0	12 bulan	12 Bulan	12 Bulan	36 Bulan

Rencana Program dan Kegiatan	Indikator Program dan Kegiatan	Target Capaian Setiap Tahun					Kondisi Kinerja akhir periode
		2019	2020	2021	2022	2023	
Pemeliharaan Barang Milik Daerah Penunjang Urusan Pemerintahan Daerah	Jumlah kendaraan yang dibayar pajak	0	0	10 Unit	44 Unit	44 Unit	98 Unit
Penyediaan Jasa Pemeliharaan, Biaya Pemeliharaan dan Pajak Kendaraan Perorangan Dinas atau Kendaraan Dinas Jabatan	Jumlah Kendaraan Perorangan Dinas atau Kendaraan Dinas Jabatan yang Dipelihara dan Dibayarkan Pajaknya	0	0	5 Unit	0	0	5 Unit
Penyediaan Jasa Pemeliharaan, Biaya Pemeliharaan, Pajak dan Perizinan Kendaraan Dinas Operasional atau Lapangan	Jumlah Kendaraan Dinas Operasional atau Lapangan yang Dipelihara dan Dibayarkan Pajak dan Perizinannya	0	0	5 Unit	44 Unit	44 Unit	93 Unit
Pemeliharaan Peralatan dan Mesin Lainnya	Jumlah Peralatan dan Mesin Lainnya yang Dipelihara	0	0	12 bulan	12 Bulan	12 Bulan	36 Bulan

**Tabel VII-11.** Target Capaian Kinerja UPTD KPHP Kendilo tahun 2019 – 2023

Rencana Program dan Kegiatan	Indikator Program dan Kegiatan	Target Capaian Setiap Tahun					Kondisi Kinerja akhir periode
		2019	2020	2021	2022	2023	
<b>Program Penyuluhan (DBH SDA DR)</b>	<b>Jumlah Usaha Ekonomi Produktif Pada KTH</b>	<b>4 usaha</b>	<b>4 usaha</b>	<b>0</b>	<b>0</b>	<b>0</b>	<b>4 usaha</b>
Pendampingan Kegiatan RHL		0	0	0	0	0	0
Kegiatan Pemberdayaan Kelompok Tani Hutan (KTH).		0	0	0	0	0	0
Kegiatan Pemberdayaan Kelompok Tani Hutan (KTH).	Jumlah Peserta Pemberdayaan Kelompok Tani Hutan (KTH).	100	100	0	0	0	200
Kegiatan Monitoring, Evaluasi, Dan Pelaporan Pelaksanaan Kegiatan Penyuluh.	Jumlah Laporan Monitoring dan Evaluasi Kegiatan Penyuluh	0	0	0	0	0	0
<b>Program Pemberdayaan Masyarakat Setempat (DBH SDA DR)</b>	<b>Jumlah Usulan Izin Perhutanan Sosial</b>	<b>10</b>	<b>10</b>	<b>0</b>	<b>0</b>	<b>0</b>	<b>10</b>
Kegiatan Penyiapan Perhutanan Sosial.	Jumlah Kegiatan Sosialisasi, Pendampingan, dan Fasilitasi	11	11	0	0	0	22
Kegiatan Pengembangan Usaha Perhutanan Sosial	Jumlah Kegiatan Pengembangan Usaha Perhutanan Sosial	6	6	0	0	0	12
Kegiatan Penanganan Konflik Tenurial dan Hutan Adat		0	0	0	0	0	0
		0	0	0	0	0	0
<b>Program Pencegahan dan Penanggulangan Kebakaran Hutan dan Lahan (DBH SDA DR)</b>	<b>Persentase Luas Kebakaran Hutan Menurun</b>	<b>0,25 %</b>	<b>0,25 %</b>	<b>0</b>	<b>0</b>	<b>0</b>	<b>0,25 %</b>
Kegiatan Pengembangan Sarana Prasarana Pengendalian Kebakaran Hutan dan Lahan.	Jumlah Sarana Prasarana Pengendalian Kebakaran Hutan dan lahan	10	10	0	0	0	20
Kegiatan Pelatihan/Pembekalan/ Inhouse Training/ Penyegaran/ Bimtek PKHL.	Jumlah Kegiatan Pelatihan/ Pembekalan/Inhouse Training/ Penyegaran/Bimtek PKHL	5	5	0	0	0	10
Kegiatan Penetapan Posko Dalkarhut.		0	0	0	0	0	0
Kegiatan Penaksiran Luas Kebakaran dan Investigasi Penyebab Kebakaran.	Jumlah Laporan Penaksiran Luas Areal Kebakaran Hutan dan Lahan (Karhutla) dan Investigasi Penyebab Kebakaran	5	5	0	0	0	10
Kegiatan Sosialisasi/Kampanye Pencegahan Kebakaran Hutan dan Lahan	Jumlah Laporan Pelaksanaan Sosialisasi/Kampanye	20	20	0	0	0	40
Kegiatan Patroli Pencegahan Kebakaran Hutan dan Lahan	Jumlah Laporan Kegiatan Patroli Pencegahan Kebakaran Hutan dan Lahan	20	20	0	0	0	40

Rencana Program dan Kegiatan	Indikator Program dan Kegiatan	Target Capaian Setiap Tahun					Kondisi Kinerja akhir periode
		2019	2020	2021	2022	2023	
Kegiatan Pemadaman Kebakaran Hutan dan Lahan.	Jumlah Laporan Kegiatan Pemadaman Kebakaran Hutan dan Lahan	1	1	0	0	0	2
Kegiatan Rekomendasi Pelaksanaan Rehabilitasi Areal Bekas Terbakar.	Jumlah Dokumen Kegiatan Rekomendasi Pelaksanaan Rehabilitasi Areal Bekas Terbakar	1	1	0	0	0	2
Kegiatan Gerakan Pencegahan Kebakaran Hutan.	Jumlah Gerakan Pencegahan Kebakaran Hutan	1	1	0	0	0	2
Kegiatan Pembentukan dan Pembinaan Brigade PKHL.	Jumlah Pembentukan Regu Perbantuan Dalkarhutla	4	4	0	0	0	8
<b>Program Perlindungan dan Pengamanan Hutan (DBH DR)</b>	<b>Jumlah Tindak Pidana Kehutanan yang ditangani</b>	<b>1</b>	<b>1</b>	<b>0</b>	<b>0</b>	<b>0</b>	<b>1</b>
Kegiatan Sosialisasi.	Jumlah Laporan Kegiatan Sosialisasi	12	12	0	0	0	24
Kegiatan Patroli Pengamanan.	Jumlah Laporan Koordinasi	2	2	0	0	0	4
Penjagaan di Tempat-Tempat Tertentu		0	0	0	0	0	0
Kegiatan Patroli Pengamanan.	Jumlah Laporan Patroli	1	1	0	0	0	2
<b>Program Rehabilitasi Hutan dan Lahan (DBH SDA DR)</b>	<b>Luas Hutan dan Lahan Kritis yang Direhabilitasi</b>	<b>100 Ha</b>	<b>100 Ha</b>	<b>0</b>	<b>0</b>	<b>0</b>	<b>100 Ha</b>
Kegiatan Perencanaan.	Luas Rancangan Kegiatan penanaman	100 Ha	100 Ha	0	0	0	200 Ha
Kegiatan Pelaksanaan.	Luas Penanaman	200 Ha	200 Ha	0	0	0	400 Ha
Kegiatan Monitoring dan Evaluasi.		0	0	0	0	0	0
<b>Program Pengembangan Perbenihan (DBH SDA DR)</b>	<b>Jumlah Bibit</b>	<b>25000</b>	<b>25000</b>	<b>0</b>	<b>0</b>	<b>0</b>	<b>25000</b>
	Surat Keterangan	0	0	0	0	0	0
Kegiatan Penyediaan Benih.		0	0	0	0	0	0
Kegiatan Penyediaan Bibit.	Jumlah bibit yang tersedia	25000	25000	0	0	0	50000
Kegiatan Pengedaran Benih dan Bibit.		0	0	0	0	0	0
Kegiatan Pembinaan dan Pengawasan Peredaran Benih.		0	0	0	0	0	0
<b>Program Pengelolaan KPH Produksi</b>	<b>Jumlah Unit Usaha Produktif Kehutanan oleh KPH dan Masyarakat melalui Pengelolaan Hutan Lestari</b>	<b>6</b>	<b>6</b>	<b>0</b>	<b>0</b>	<b>0</b>	<b>6</b>
	Persentase Kerusakan Kawasan Hutan yang menurun (%)	2	1.95	0	0	0	3.95
Kegiatan Perencanaan dan Pemanfaatan Hutan	Luas Pengelolaan Wilayah Tertentu (WT) di KPHP	20 Ha	20 Ha	0	0	0	#VALUE!
	Jumlah Pembinaan/ Pemantauan Unit Manajemen Pemegang Izin di Dalam Kawasan KPHP	2 UM	2 UM	0	0	0	#VALUE!
Kegiatan Perlindungan. KSDAE. Dan Pemberdayaan Masyarakat	Luas Kerusakan Hutan dan Konflik Tenurial di Tingkat Tapak	200 Ha	200 Ha	0	0	0	#VALUE!
	Jumlah Unit Usaha Produktif Masyarakat dalam Pengelolaan Hutan Secara Lestari di Tingkat Tapak	6	6	0	0	0	12
<b>Program Pelayanan Administrasi Perkantoran</b>	<b>Terlayannya Administrasi Perkantoran</b>	<b>12</b>	<b>12</b>	<b>0</b>	<b>0</b>	<b>0</b>	<b>12</b>
Kegiatan Pelaksanaan Administrasi Perkantoran	Jumlah Bulan Pelaksanaan Administrasi Perkantoran	12 bln	12 bln	0	0	0	12 Bln
<b>Program Peningkatan Sarana dan Prasarana Aparatur</b>	<b>Terpenuhinya Sarana dan Prasarana Aparatur</b>	<b>12</b>	<b>12</b>	<b>0</b>	<b>0</b>	<b>0</b>	<b>12</b>
Kegiatan Penyediaan Peralatan dan Kelengkapan Sarana dan Prasarana	Jumlah Bulan Penyediaan Peralatan dan Kelengkapan Sarana dan Prasarana	12 bln	12 bln	0	0	0	12 Bln
Kegiatan Pemeliharaan Peralatan dan Kelengkapan Sarana dan Prasarana	Jumlah Bulan Pemeliharaan Peralatan dan Kelengkapan Sarana dan Prasarana	12 bln	12 bln	0	0	0	12 Bln
<b>Program Peningkatan Kapasitas Kelembagaan Pemerintah Daerah</b>	<b>Persentase Kapasitas Kelembagaan Pemerintah Daerah</b>	<b>100 %</b>	<b>100 %</b>	<b>0</b>	<b>0</b>	<b>0</b>	<b>100 %</b>
Kegiatan Koordinasi dan Konsultasi Kelembagaan Pemerintah Daerah	Jumlah Kegiatan Rapat Koordinasi dan Konsultasi ke Dalam dan Luar Daerah	12 bln	12 bln	0	0	0	12 Bln

Rencana Program dan Kegiatan	Indikator Program dan Kegiatan	Target Capaian Setiap Tahun					Kondisi Kinerja akhir periode
		2019	2020	2021	2022	2023	
Kegiatan Peningkatan Kapasitas Sumberdaya Aparatur	Terpenuhinya Pakaian Dinas Beserta Perlengkapannya	42	42	0	0	0	84
Program Penyuluhan (DBH SDA DR)	Jumlah Usaha Ekonomi Produktif Pada KTH	4 usaha	4 usaha	0	0	0	4 usaha
Kegiatan Peningkatan Kapasitas Sumberdaya Aparatur	Terpenuhinya Pakaian Dinas Beserta Perlengkapannya	42	42	0	0	0	84
<b>PROGRAM PENGELOLAAN HUTAN</b>	<b>Produksi Hasil Hutan Kayu (M3)</b>	0	0	4950000 M3	5000000 M3	5050000 M3	15000000 M3
	<b>Produksi Hasil Hutan Bukan Kayu (Ton)</b>	0	0	670 Ton	700 Ton	730 Ton	2100 Ton
<b>Pengelolaan Rencana Tata Hutan Kesatuan Pengelolaan Hutan (KPH) Kewenangan Provinsi</b>	<b>Jumlah Dokumen Perencanaan yang telah disusun oleh KPH</b>	0	0	20 Dokumen	20 Dokumen	20 Dokumen	60 Dokumen
Pembagian Blok/Petak Pengelolaan Hutan Kesatuan Pengelolaan Hutan	Jumlah Unit Kesatuan Pengelolaan Hutan Produksi/Lindung (KPHP/L) yang Telah Dilakukan Pembagian Blok	0	0	0 Dokumen	1 Dokumen	1 Dokumen	2 Dokumen
Penyediaan dan Pemeliharaan Sarana Prasarana Operasionalisasi KPH	Jumlah Sarana Prasarana Operasionalisasi Resor dan Kantor Resor Kesatuan Pengelolaan Hutan yang Terbangun	0	0	1 Laporan	1 Dokumen	1 Dokumen	3 Bulan
<b>Pemanfaatan Hutan di Kawasan Hutan Produksi dan Hutan Lindung</b>	<b>Luas Areal Pemanfaatan Hutan di kawasan hutan produksi dan hutan lindung yang dapat dikelola</b>	0	0	394 Ha	1611386,43 Ha	1611386,43 Ha	3223166,86 Ha
Koordinasi dan Sinkronisasi Pengendalian Izin Usaha atau Kerjasama Pemanfaatan di Kawasan Hutan Produksi	Jumlah Dokumen Hasil Koordinasi Sinkronisasi Pembinaan, Pengendalian, dan Pengawasan PBPH Di Kawasan Hutan Produksi	0	0	1 UM	0 UM	0 UM	1 UM
Pengembangan Pemanfaatan Hasil Hutan Kayu, Hasil Hutan Bukan Kayu dan/atau Jasa Lingkungan	Jumlah Pengembangan Pemanfaatan Hasil Hutan Kayu, Hasil Hutan Bukan Kayu dan/atau Jasa Lingkungan	0	0	0	1 Kegiatan	1 Kegiatan	2 Kegiatan
<b>Pelaksanaan Rehabilitasi di Luar Kawasan Hutan Negara</b>	<b>Luas rehabilitasi di Luar Kawasan Hutan Negara</b>	0	0	977 Ha	895 Ha	895 Ha	2767 Ha
Penyusunan Rencana Tahunan Rehabilitasi Lahan (RTnRL)	Jumlah Dokumen Rencana Tahunan Rehabilitasi Lahan yang Disusun (RTnRL)	0	0	50 Ha	0	0	50 Ha
Pembangunan Hutan Rakyat di Luar Kawasan Hutan Negara	Luas Hutan Rakyat yang Dibangun di Luar Kawasan Hutan Negara	0	0	0 Ha	50 Ha	50 Ha	100 Ha
Penerapan Teknik Konservasi Tanah dan Air Hutan dan Lahan	Jumlah Bangunan Sipil Teknis yang Terbangun	0	0	1 Unit	0	0	1 Unit
Pengembangan Perbenihan untuk Rehabilitasi Lahan	Jumlah laporan pembinaan dan atau pengawasan dalam rangka pengembangan rehabilitasi lahan	0	0	1 Laporan	1 Laporan	1 Laporan	3 Laporan
Pembinaan dan/atau Pengawasan dalam rangka Pengembangan Rehabilitasi Lahan	Jumlah Laporan Pembinaan dan/atau Pengawasan dalam Rangka Pengembangan Rehabilitasi Lahan	0	0	1 Laporan	0 Laporan	0 Laporan	1 Laporan
<b>Pelaksanaan Perlindungan Hutan di Hutan Lindung dan Hutan Produksi</b>	<b>Jumlah Tindak Pidana Kehutanan yang Ditangani</b>	0	0	4 Kasus	6 Kasus	6 Kasus	16 Kasus
Pencegahan dan Pembatasan Kerusakan Hutan	Luas Hutan yang Dilakukan Patroli Pengamanan Hutan	0	0	1 Laporan	1 Laporan	1 Laporan	3 Laporan
Koordinasi, Sinkronisasi dan Pelaksanaan Perlindungan Hutan	Jumlah Laporan Pertemuan/Rapat Koordinasi, Sinkronisasi dan Pelaksanaan Perlindungan Hutan	0	0	1 Laporan	1 Laporan	1 Laporan	3 Laporan
Koordinasi, Sinkronisasi dan Pelaksanaan Pencegahan/Penanggulangan Kebakaran Hutan dan Lahan	Jumlah Laporan Patroli /Sosialisasi yang Dilaksanakan Dalam Satu Tahun	0	0	1 Laporan	1 Dokumen	1 Dokumen	3 Dokumen
<b>Pelaksanaan Pengolahan Hasil Hutan Bukan Kayu (HHBK)</b>	<b>Jumlah Pengawasan pada Unit Pengelolaan Hasil Hutan Bukan Kayu</b>	0	0	1 Unit	1 Unit	1 Unit	3 Unit

Rencana Program dan Kegiatan	Indikator Program dan Kegiatan	Target Capaian Setiap Tahun					Kondisi Kinerja akhir periode
		2019	2020	2021	2022	2023	
Pengolahan Bahan Baku Hasil Hutan Bukan Kayu Hayati	Jumlah Pengolahan Bahan Baku Hasil Hutan Bukan Kayu Hayati	0	0	0 Unit	1 Unit	1 Unit	2 Unit
Pembudidayaan Hasil Hutan Bukan Kayu dengan tidak Mengurangi Fungsi Pokoknya	Jumlah Unit Managemen PBPH HHBK Skala Kecil dan Menengah Beroperasi	0	0	0 Unit	1 Unit	1 Unit	2 Unit
<b>PROGRAM PENDIDIKAN DAN PELATIHAN, PENYULUHAN DAN PEMBERDAYAAN MASYARAKAT DI BIDANG KEHUTANAN</b>	<b>Luas Kawasan Hutan yang Dikelola Masyarakat</b>	<b>0</b>	<b>0</b>	<b>32000 Ha</b>	<b>32000 Ha</b>	<b>32000 Ha</b>	<b>32000 Ha</b>
Pelaksanaan Penyuluhan Kehutanan Provinsi dan Pemberdayaan Masyarakat di Bidang Kehutanan	Jumlah Laporan Pelaksanaan Penyuluhan Kehutanan Provinsi dan Pemberdayaan Masyarakat di Bidang Kehutanan	0	0	15 Laporan	15 Laporan	15 Laporan	45 Laporan
Peningkatan Kapasitas dan Kompetensi Penyuluh Kehutanan dan SDM Bidang Kehutanan	Jumlah Penyuluh Kehutanan yang Dilakukan Peningkatan Kapasitas	0	0	1 Kegiatan	1 Kegiatan	1 Kegiatan	3 Kegiatan
Penguatan dan Pendampingan Kelembagaan Kelompok Tani Hutan	Jumlah Kelompok Tani Hutan yang Mandiri yang Mengikuti Penguatan dan Pendampingan Kelembagaan	0	0	10 Unit	10 KTH/KUPS	10 KTH/KUPS	30 Unit
Penyiapan dan Pengembangan Perhutanan Sosial	Luas Kawasan yang Disiapkan untuk Perhutanan Sosial	0	0	2 Unit	2 Unit	2 Unit	6 Unit
<b>PROGRAM PENUNJANG URUSAN PEMERINTAHAN DAERAH PROVINSI</b>		<b>0</b>	<b>0</b>	<b>82%</b>	<b>83 %</b>	<b>84%</b>	<b>84%</b>
Administrasi Keuangan Perangkat Daerah	Jumlah Laporan Keuangan Perangkat Daerah	0	0	12 Laporan	12 Laporan	12 Laporan	36 Laporan
Penyediaan Administrasi Pelaksanaan Tugas ASN	Jumlah Dokumen Hasil Penyediaan Administrasi Pelaksanaan Tugas ASN	0	0	12 Bulan	12 Bulan	12 Bulan	36 Bulan
Administrasi Kepegawaian Perangkat Daerah	Jumlah laporan administrasi kepegawaian Perangkat Daerah	0	0	12 Laporan	12 Laporan	12 Laporan	36 Laporan
Pengadaan Pakaian Dinas Beserta Atribut Kelengkapannya	Jumlah Paket Pakaian Dinas Beserta Atribut Kelengkapan	0	0	0 Stel	48 Stel	48 Stel	96 Stel
Koordinasi dan Pelaksanaan Sistem Informasi Kepegawaian	Jumlah Dokumen Hasil Koordinasi dan Pelaksanaan Sistem Informasi Kepegawaian	0	0	0	1 Laporan	1 Laporan	2 Laporan
Pendidikan dan Pelatihan Pegawai Berdasarkan Tugas dan Fungsi	Jumlah Pegawai Berdasarkan Tugas dan Fungsi yang Mengikuti Pendidikan dan Pelatihan	0	0	2 Kegiatan	5 Orang	5 Orang	12 Orang
Sosialisasi Peraturan Perundang-Undangan	Jumlah Orang yang Mengikuti Sosialisasi Peraturan Perundang-Undangan	0	0	0	5 Orang	5 Orang	10 Orang
Administrasi Umum Perangkat Daerah	Jumlah bulan pelaksanaan administrasi umum Perangkat Daerah	0	0	12 Bulan	12 Bulan	12 Bulan	36 Bulan
Penyediaan Komponen Instalasi Listrik/Penerangan Bangunan Kantor	Jumlah Paket Komponen Instalasi Listrik/Penerangan Bangunan Kantor yang Disediakan	0	0	3 Unit	12 Bulan	12 Bulan	27 Unit
Penyediaan Peralatan dan Perlengkapan Kantor	Jumlah Paket Peralatan dan Perlengkapan Kantor yang Disediakan	0	0	38 Unit	12 Bulan	12 Bulan	36 Bulan
Penyediaan Peralatan Rumah Tangga	Jumlah Paket Peralatan Rumah Tangga yang Disediakan	0	0	0 Bulan	12 Bulan	12 Bulan	24 Bulan
Penyediaan Barang Cetak dan Penggandaan	Jumlah Paket Barang Cetak dan Penggandaan yang Disediakan	0	0	100 Lembar	12 Lembar	12 Lembar	124 2566
Penyediaan Bahan Bacaan dan Peraturan Perundang-undangan	Jumlah Dokumen Bahan Bacaan dan Peraturan Perundang-undangan yang Disediakan	0	0	12 Bulan	12 Bulan	12 Bulan	36 Bulan
Penyelenggaraan Rapat Koordinasi dan Konsultasi SKPD	Jumlah Laporan Penyelenggaraan Rapat Koordinasi dan Konsultasi SKPD	0	0	20 Laporan	12 Bulan	12 Bulan	44 Orang
Pengadaan Barang Milik Daerah Penunjang Urusan Pemerintah Daerah	Jumlah Unit pengadaan barang milik daerah penunjang urusan Pemerintah Daerah	0	0	13 Unit	19 Unit	19 Unit	51 Unit

Rencana Program dan Kegiatan	Indikator Program dan Kegiatan	Target Capaian Setiap Tahun					Kondisi Kinerja akhir periode
		2019	2020	2021	2022	2023	
Pengadaan Mebel	Jumlah Paket Mebel yang Disediakan	0	0	0	50 Unit	50 Unit	100 Unit
Pengadaan Peralatan dan Mesin Lainnya	Jumlah Unit Peralatan dan Mesin Lainnya yang Disediakan	0	0	15 Unit	10 Unit	10 Unit	35 Unit
Penyediaan Jasa Penunjang Urusan Pemerintahan Daerah	Jumlah bulan pelaksanaan penyediaan jasa penunjang urusan Pemerintahan Daerah	0	0	12 Bulan	12 Bulan	12 Bulan	36 Bulan
Penyediaan Jasa Surat Menyurat	Jumlah Laporan Penyediaan Jasa Surat Menyurat	0	0	12 Bulan	12 Bulan	12 Bulan	36 Bulan
Penyediaan Jasa Komunikasi, Sumber Daya Air dan Listrik	Jumlah Laporan Penyediaan Jasa Komunikasi, Sumber Daya Air dan Listrik yang Disediakan	0	0	12 Bulan	12 Bulan	12 Bulan	36 Bulan
Penyediaan Jasa Pelayanan Umum Kantor	Jumlah Laporan Penyediaan Jasa Pelayanan Umum Kantor yang Disediakan	0	0	12 Bulan	12 Bulan	12 Bulan	36 Bulan
Pemeliharaan Barang Milik Daerah Penunjang Urusan Pemerintahan Daerah	Jumlah Unit pemeliharaan barang milik daerah penunjang urusan Pemerintahan Daerah	0	0	61 Unit	19 Unit	19 Unit	99 Unit
Penyediaan Jasa Pemeliharaan, Biaya Pemeliharaan, Pajak dan Perizinan Kendaraan Dinas Operasional atau Lapangan	Jumlah Kendaraan Dinas Operasional atau Lapangan yang Dipelihara dan Dibayarkan Pajak dan Perizinannya	0	0	12 Unit	20 Unit	20 Unit	52 Unit
Pemeliharaan Peralatan dan Mesin Lainnya	Jumlah Peralatan dan Mesin Lainnya yang Dipelihara	0	0	12 Bulan	12 Bulan	12 Bulan	36 Bulan
Pemeliharaan/Rehabilitasi Gedung Kantor dan Bangunan Lainnya	Jumlah Gedung Kantor dan Bangunan Lainnya yang Dipelihara/Direhabilitasi	0	0	0 Unit	1 Unit	1 Unit	2 Unit
Pemeliharaan/Rehabilitasi Sarana dan Prasarana Pendukung Gedung Kantor atau Bangunan Lainnya	Jumlah Sarana dan Prasarana Pendukung Gedung Kantor atau Bangunan Lainnya yang Dipelihara/Direhabilitasi	0	0	1 Unit	0	0	1 Unit

**Tabel VII-12. Target Capaian Kinerja UPTD KPHP Santan tahun 2019 – 2023**

Rencana Program dan Kegiatan	Indikator Program dan Kegiatan	Target Capaian Setiap Tahun					Kondisi Kinerja akhir periode
		2019	2020	2021	2022	2023	
<b>Program Penyuluhan (DBH SDA DR)</b>	<b>Jumlah Usaha Ekonomi Produktif Pada KTH</b>	<b>3 usaha</b>	<b>3 usaha</b>	<b>0</b>	<b>0</b>	<b>0</b>	<b>3 usaha</b>
Kegiatan Pemberdayaan Kelompok Tani Hutan (KTH).	Jumlah Peserta Pemberdayaan Kelompok Tani Hutan (KTH).	90	90	0	0	0	180
Kegiatan Metode dan Materi Penyuluhan.	Jumlah Laporan Metode dan Materi Penyuluhan	2	2	0	0	0	4
<b>Program Pemberdayaan Masyarakat Setempat (DBH SDA DR)</b>	<b>Jumlah Usulan Izin Perhutanan Sosial</b>	<b>10</b>	<b>10</b>	<b>0</b>	<b>0</b>	<b>0</b>	<b>10</b>
		0	0	0	0	0	0
Kegiatan Penyiapan Perhutanan Sosial.	Jumlah Kegiatan Sosialisasi, Pendampingan, dan Fasilitasi	10	10	0	0	0	20
Kegiatan Penanganan Konflik Tenurial dan Hutan Adat	Jumlah Kegiatan Penanganan Konflik Tenurial dan Hutan Adat	2	2	0	0	0	4
<b>Program Pencegahan dan Penanggulangan Kebakaran Hutan dan Lahan (DBH SDA DR)</b>	<b>Persentase Luas Kebakaran Hutan Menurun</b>	<b>0,25 %</b>	<b>0,25 %</b>	<b>0</b>	<b>0</b>	<b>0</b>	<b>0,25 %</b>
Kegiatan Pengembangan Sarana Prasarana Pengendalian Kebakaran Hutan dan Lahan.	Jumlah Sarana Prasarana Pengendalian Kebakaran Hutan dan lahan	17	17	0	0	0	34
Kegiatan Pelatihan/Pembekalan/ Inhouse Training/ Penyegaran/ Bimtek PKHL.	Jumlah Kegiatan Pelatihan/ Pembekalan/Inhouse Training/ Penyegaran/Bimtek PKHL	20	20	0	0	0	40
Kegiatan Penetapan Posko Dalkarhut.	Jumlah Kegiatan Penetapan Posko Dalkarhut	5	5	0	0	0	10

Rencana Program dan Kegiatan	Indikator Program dan Kegiatan	Target Capaian Setiap Tahun					Kondisi Kinerja akhir periode
		2019	2020	2021	2022	2023	
Kegiatan Penaksiran Luas Kebakaran dan Investigasi Penyebab Kebakaran.	Jumlah Laporan Penaksiran Luas Areal Kebakaran Hutan dan Lahan (Karhutla) dan Investigasi Penyebab Kebakaran	5	5	0	0	0	10
Kegiatan Sosialisasi/Kampanye Pencegahan Kebakaran Hutan dan Lahan	Jumlah Laporan Pelaksanaan Sosialisasi/Kampanye Pencegahan	10	10	0	0	0	20
Kegiatan Patroli Pencegahan Kebakaran Hutan dan Lahan	Jumlah Laporan Kegiatan Patroli Pencegahan Kebakaran Hutan dan Lahan	18	18	0	0	0	36
Kegiatan Pemadaman Kebakaran Hutan dan Lahan.	Jumlah Laporan Kegiatan Pemadaman Kebakaran Hutan dan Lahan	10	10	0	0	0	20
Kegiatan Rekomendasi Pelaksanaan Rehabilitasi Areal Bekas Terbakar.	Jumlah Dokumen Kegiatan Rekomendasi Pelaksanaan Rehabilitasi Areal Bekas Terbakar	3	3	0	0	0	6
Kegiatan Pembentukan dan Pembinaan Brigade PKHL.	Jumlah Pembentukan Regu Perbantuan Dalkarhutla	5	5	0	0	0	10
<b>Program Perlindungan dan Pengamanan Hutan (DBH DR)</b>	<b>Jumlah Tindak Pidana Kehutanan yang ditangani</b>	<b>2</b>	<b>2</b>	<b>0</b>	<b>0</b>	<b>0</b>	<b>2</b>
		0	0	0	0	0	0
		0	0	0	0	0	0
Kegiatan Patroli Pengamanan.	Jumlah Laporan Patroli	16	16	0	0	0	32
<b>Program Rehabilitasi Hutan dan Lahan (DBH SDA DR)</b>	<b>Luas Hutan dan Lahan Kritis yang Direhabilitasi</b>	<b>350 Ha</b>	<b>350 Ha</b>	<b>0</b>	<b>0</b>	<b>0</b>	<b>350 Ha</b>
Kegiatan Perencanaan.	Luas Rancangan Kegiatan Penanaman	450 Ha	450 Ha	0	0	0	900 Ha
Kegiatan Pelaksanaan.	Luas Penanaman	350 Ha	350 Ha	0	0	0	700 Ha
		0	0	0	0	0	0
<b>Program Pengembangan Perbenihan (DBH SDA DR)</b>	<b>Surat Keterangan</b>	<b>3</b>	<b>3</b>	<b>0</b>	<b>0</b>	<b>0</b>	<b>3</b>
	<b>Jumlah bibit</b>	<b>0</b>	<b>0</b>	<b>0</b>	<b>0</b>	<b>0</b>	<b>0</b>
Kegiatan Pembinaan dan Pengawasan Peredaran Benih.	Jumlah Bimbingan dan pengawasan	3	3	0	0	0	6
<b>Program Pengelolaan KPH Produksi</b>	<b>Jumlah Unit Usaha Produktif Kehutanan oleh KPH dan Masyarakat melalui Pengelolaan Hutan Lestari</b>	<b>1</b>	<b>1</b>	<b>0</b>	<b>0</b>	<b>0</b>	<b>1</b>
	<b>Persentase Kerusakan Kawasan Hutan yang menurun (%)</b>	<b>2</b>	<b>1.95</b>	<b>0</b>	<b>0</b>	<b>0</b>	<b>3.95</b>
Kegiatan Perencanaan dan Pemanfaatan Hutan	Luas Pengelolaan Wilayah Tertentu (WT) di KPHP	60 Ha	60 Ha	0	0	0	120 Ha
	Jumlah Pembinaan/ Pemantauan Unit Manajemen Pemegang Izin di Dalam Kawasan KPHP	11 UM	11 UM	0	0	0	11 UM
Kegiatan Perlindungan. KSDAE. dan Pemberdayaan Masyarakat	Luas Kerusakan Hutan dan Konflik Tenurial di Tingkat Tapak	250 Ha	250 Ha	0	0	0	500 Ha
	Jumlah Unit Usaha Produktif Masyarakat dalam Pengelolaan Hutan Secara Lestari di Tingkat Tapak	1	1	0	0	0	2
Kegiatan Pembangunan Kantor Resort KPH (DAK)	Jumlah Kantor Resort KPH	1	1	0	0	0	2
Kegiatan Pembangunan Kantor Resort KPH (Dana Pendamping DAK)	Jumlah Kantor Resort KPH	1	1	0	0	0	2
<b>Program Pelayanan Administrasi Perkantoran</b>	<b>Terlayannya Administrasi Perkantoran</b>	<b>12</b>	<b>12</b>	<b>0</b>	<b>0</b>	<b>0</b>	<b>12</b>
Kegiatan Pelaksanaan Administrasi Perkantoran	Jumlah Bulan Pelaksanaan Administrasi Perkantoran	12 bln	12 bln	0	0	0	12 Bln
<b>Program Peningkatan Sarana dan Prasarana Aparatur</b>	<b>Terpenuhinya Sarana dan Prasarana Aparatur</b>	<b>12</b>	<b>12</b>	<b>0</b>	<b>0</b>	<b>0</b>	<b>12</b>
Kegiatan Penyediaan Peralatan dan Kelengkapan Sarana dan Prasarana	Jumlah Bulan Penyediaan Peralatan dan Kelengkapan Sarana dan Prasarana	12 bln	12 bln	0	0	0	12 Bln
Kegiatan Pemeliharaan Peralatan dan Kelengkapan Sarana dan Prasarana	Jumlah Bulan Pemeliharaan Peralatan dan Kelengkapan Sarana dan Prasarana	12 bln	12 bln	0	0	0	12 Bln
<b>Program Peningkatan Kapasitas Kelembagaan Pemerintah Daerah</b>	<b>Persentase Kapasitas Kelembagaan Pemerintah Daerah</b>	<b>100 %</b>	<b>100 %</b>	<b>0</b>	<b>0</b>	<b>0</b>	<b>100 %</b>



Rencana Program dan Kegiatan	Indikator Program dan Kegiatan	Target Capaian Setiap Tahun					Kondisi Kinerja akhir periode
		2019	2020	2021	2022	2023	
Kegiatan Koordinasi dan Konsultasi Kelembagaan Pemerintah Daerah	Jumlah Kegiatan Rapat Koordinasi dan Konsultasi ke Dalam dan Luar Daerah	12 bln	12 bln	0	0	0	12 Bln
Kegiatan Peningkatan Kapasitas Sumberdaya Aparatur	Terpenuhinya Pakaian Dinas Beserta Perlengkapannya	65	65	0	0	0	130
<b>PROGRAM PENGELOLAAN HUTAN</b>	<b>Jumlah dokumen perencanaan yang telah disusun oleh KPH</b>	<b>0</b>	<b>0</b>	<b>4950000 M3</b>	<b>5000000 M3</b>	<b>5.050.000 m3</b>	<b>15.000.000 m3</b>
		0	0	670 Ton	700 Ton	730 Ton	2100Ton
<b>Pengelolaan Rencana Tata Hutan Kesatuan Pengelolaan Hutan (KPH) Kewenangan Provinsi</b>	<b>Jumlah dokumen RPHJP dan RPHJPD</b>	<b>0</b>	<b>0</b>	<b>1 Dokumen</b>	<b>1 Dokumen</b>	<b>1 Dokumen</b>	<b>3 Dokumen</b>
Penyusunan Rancang Bangun Tata Hutan Wilayah Kesatuan Pengelolaan Hutan	Jumlah Rancang Bangun Tata Hutan Wilayah Kesatuan Pengelolaan Hutan yang Disusun	0	0	2 Dokumen	0	0	2 Dokumen
Pembagian Blok/Petak Pengelolaan Hutan Kesatuan Pengelolaan Hutan	Jumlah Unit Kesatuan Pengelolaan Hutan Produksi/Lindung (KPHP/L) yang Telah Dilakukan Pembagian Blok	0	0	0 Hektar	0	0	0 Hektar
Penyediaan dan Pemeliharaan Sarana Prasarana Operasionalisasi KPH	Jumlah Sarana Prasarana Operasionalisasi Resor dan Kantor Resor Kesatuan Pengelolaan Hutan yang Terbangun	0	0	12 Bulan	48 Unit	48 Unit	108 Bulan
Koordinasi dan Sinkronisasi Usulan Perubahan Fungsi dan Peruntukan Hutan	Jumlah Dokumen Koordinasi dan Sinkronisasi Usulan Perubahan Peruntukkan dan Fungsi Kawasan Hutan untuk Wilayah Provinsi	0	0	0 Laporan	0	0	0 Laporan
<b>Pemanfaatan Hutan di Kawasan Hutan Produksi dan Hutan Lindung</b>	<b>Jumlah data/Laporan</b>	<b>0</b>	<b>0</b>	<b>267068 Ha</b>	<b>0 Ha</b>	<b>0 Ha</b>	<b>267068 Ha</b>
Penyediaan Data dan Informasi Wilayah Usaha di Kawasan Hutan Produksi	Jumlah Data dan Informasi Terkait Luas Perizinan Berusaha Pemanfaatan Hutan di Kawasan Hutan Produksi dalam 1 (Satu) Provinsi Secara Berkala	0	0	3 Data/Laporan	1 Dokumen	1 Dokumen	5 Data/Laporan
Penyediaan Data dan Informasi Wilayah Usaha di Kawasan Hutan Lindung	Jumlah Dokumen Data dan Informasi Mengenai Pemanfaatan Hutan di Kawasan HL Provinsi Secara Berkala	0	0	3 Laporan	1 Dokumen	1 Dokumen	5 Laporan
Koordinasi dan Sinkronisasi Pengendalian Izin Usaha atau Kerjasama Pemanfaatan di Kawasan Hutan Produksi	Jumlah Dokumen Hasil Koordinasi Sinkronisasi Pembinaan, Pengendalian, dan Pengawasan PBPH Di Kawasan Hutan Produksi	0	0	4 Laporan	11 Unit Manajemen	11 Unit Manajemen	26 Laporan
Pelaksanaan Pemanfaatan Hutan di KPH	Luas areal rencana pemanfaatan hutan	0	0	1 Dokumen	0	0	1 Dokumen
Pengembangan Pemanfaatan Hasil Hutan Kayu, Hasil Hutan Bukan Kayu dan/atau Jasa Lingkungan	Luas rehabilitasi lahan kritis diluar kawasan hutan negara	0	0	3 dokumen	0	0	3 dokumen
<b>Pelaksanaan Rehabilitasi di Luar Kawasan Hutan Negara</b>	<b>Luas Rancangan Kegiatan Penanaman</b>	<b>0</b>	<b>0</b>	<b>105 Hektar</b>	<b>0 Ha</b>	<b>0 Ha</b>	<b>105 Hektar</b>
Penyusunan Rencana Tahunan Rehabilitasi Lahan (RTnRL)	Jumlah Dokumen Rencana Tahunan Rehabilitasi Lahan yang Disusun (RTnRL)	0	0	0 Hektar	0	0	0 Hektar
Pembangunan Hutan Rakyat di Luar Kawasan Hutan Negara	Luas Hutan Rakyat yang Dibangun di Luar Kawasan Hutan Negara	0	0	80 Hektar	100 Ha	100 Ha	280 Hektar
Pembangunan Penghijauan Lingkungan di Luar Kawasan Hutan Negara	Luas Lahan yang Dihijaukan di Luar Kawasan Hutan Negara	0	0	25 hektar	100 Ha	100 Ha	225 hektar
Pengembangan Perbenihan untuk Rehabilitasi Lahan		0	0	550 Hektar	3 Laporan	3 Laporan	556 Hektar
<b>Pelaksanaan Perlindungan Hutan di Hutan Lindung dan Hutan Produksi</b>	<b>Tersusunnya laporan kegiatan</b>	<b>0</b>	<b>0</b>	<b>1 Kasus</b>	<b>1 Kasus</b>	<b>1 Kasus</b>	<b>3 Kasus</b>
Pencegahan dan Pembatasan Kerusakan Hutan	Luas Hutan yang Dilakukan Patroli Pengamanan Hutan	0	0	0 Laporan	0	0	0 Laporan

Rencana Program dan Kegiatan	Indikator Program dan Kegiatan	Target Capaian Setiap Tahun					Kondisi Kinerja akhir periode
		2019	2020	2021	2022	2023	
Pencegahan dan Pembatasan Kerusakan Kawasan Hutan	Luas Kawasan Hutan yang Dilakukan Patroli Pengamanan Hutan	0	0	3 laporan	3 Laporan	3 Laporan	9 laporan
Koordinasi, Sinkronisasi dan Pelaksanaan Perlindungan Hutan	Jumlah Laporan Pertemuan/Rapat Koordinasi, Sinkronisasi dan Pelaksanaan Perlindungan Hutan	0	0	2 Laporan	2 Laporan	2 Laporan	6 Laporan
Koordinasi, Sinkronisasi dan Pelaksanaan Pencegahan/Penangulangan Kebakaran Hutan dan Lahan	Jumlah Laporan Patroli /Sosialisasi yang Dilaksanakan Dalam Satu Tahun	0	0	11 Laporan	5 Laporan	5 Laporan	21 Laporan
Perbenihan Tanaman Hutan	jumlah laporan pengawasan	0	0	0 Sk pengada pendedar	0	0	0 Sk pengada pendedar
Pengawasan Peredaran Benih dan/atau Bibit	Jumlah Data (Asal Usul, Jenis Mutu) Benih Atau Bibit yang Beredar	0	0	0 Laporan	0	0	0 Laporan
<b>PROGRAM PENDIDIKAN DAN PELATIHAN, PENYULUHAN DAN PEMBERDAYAAN MASYARAKAT DI BIDANG KEHUTANAN</b>	<b>Jumlah Laporan Pelaksanaan Penyuluhan Kehutanan Provinsi dan Pemberdayaan Masyarakat di Bidang Kehutanan</b>	0	0	32000 Ha	32000 Ha	32000 Ha	32000 Ha
Pelaksanaan Penyuluhan Kehutanan Provinsi dan Pemberdayaan Masyarakat di Bidang Kehutanan	Jumlah pegawai yang mengikuti pelatihan	0	0	8 Laporan	8 Laporan	8 Laporan	24 Laporan
Peningkatan Kapasitas dan Kompetensi Penyuluh Kehutanan dan SDM Bidang Kehutanan	Jumlah Penyuluh Kehutanan yang Dilakukan Peningkatan Kapasitas	0	0	9 orang	0	0	9 orang
Penguatan dan Pendampingan Kelembagaan Kelompok Tani Hutan	Jumlah Kelompok Tani Hutan yang Mandiri yang Mengikuti Penguatan dan Pendampingan Kelembagaan	0	0	2 laporan	10 KTH/KU PS	10 KTH/KU PS	22 laporan
Penyiapan dan Pengembangan Perhutanan Sosial	Luas Kawasan yang Disiapkan untuk Perhutanan Sosial	0	0	2 Laporan	10 Unit	10 Unit	22 Laporan
		0	0		250 Ha	250 Ha	500 Ha
<b>PROGRAM PENUNJANG URUSAN PEMERINTAHAN DAERAH PROVINSI</b>	<b>jumlah laporan keuangan perangkat daerah</b>	0	0	82 %	83%	84%	84 %
<b>Administrasi Keuangan Perangkat Daerah</b>	<b>Honorarium Pengelola Keuangan</b>	0	0	12 Laporan	12 Laporan	12 Laporan	36 Laporan
Penyediaan Administrasi Pelaksanaan Tugas ASN	Jumlah Dokumen Hasil Penyediaan Administrasi Pelaksanaan Tugas ASN	0	0	60 OB	12 Bulan	12 Bulan	84 OB
Pelaksanaan Penatausahaan dan Pengujian/Verifikasi Keuangan SKPD	Jumlah Dokumen Penatausahaan dan Pengujian/Verifikasi Keuangan SKPD	0	0	144 OB	0	0	144 OB
<b>Administrasi Kepegawaian Perangkat Daerah</b>	<b>jumlah pakaian dinas</b>	0	0	12 Laporan	0 Stel	0 Stel	12 Laporan
Pengadaan Pakaian Dinas Beserta Atribut Kelengkapannya	Jumlah Paket Pakaian Dinas Beserta Atribut Kelengkapannya	0	0	100 stel	126 Stel	126 Stel	352 stel
Pendidikan dan Pelatihan Pegawai Berdasarkan Tugas dan Fungsi	Jumlah Pegawai Berdasarkan Tugas dan Fungsi yang Mengikuti Pendidikan dan Pelatihan	0	0	0 %	3 orang	3 orang	6 %
<b>Administrasi Umum Perangkat Daerah</b>	<b>Jumlah kegiatan rapat koordinasi dan konsultasi ke dalam dan ke luar daerah</b>	0	0	12 Bulan	12 Bulan	12 Bulan	36 Bulan
Penyediaan Komponen Instalasi Listrik/Penerangan Bangunan Kantor	Jumlah Paket Komponen Instalasi Listrik/Penerangan Bangunan Kantor yang Disediakan	0	0	0	12 bulan	12 bulan	24 bulan
Penyediaan Peralatan dan Perlengkapan Kantor	Jumlah Paket Peralatan dan Perlengkapan Kantor yang Disediakan	0	0	0	12 Bulan	12 Bulan	24 Bulan
Penyediaan Peralatan Rumah Tangga	Jumlah Paket Peralatan Rumah Tangga yang Disediakan	0	0	0	12 bulan	12 bulan	24 bulan

Rencana Program dan Kegiatan	Indikator Program dan Kegiatan	Target Capaian Setiap Tahun					Kondisi Kinerja akhir periode
		2019	2020	2021	2022	2023	
Penyediaan Barang Cetak dan Penggandaan	Jumlah Paket Barang Cetak dan Penggandaan yang Disediakan	0	0	0	12 bulan	12 bulan	24 bulan
Penyediaan Bahan Bacaan dan Peraturan Perundang-undangan	Jumlah Dokumen Bahan Bacaan dan Peraturan Perundang-Undangan yang Disediakan	0	0	0	12 bulan	12 bulan	24 bulan
Penyelenggaraan Rapat Koordinasi dan Konsultasi SKPD	Jumlah Laporan Penyelenggaraan Rapat Koordinasi dan Konsultasi SKPD	0	0	12 Bulan	12 Bulan	12 Bulan	36 Bulan
<b>Pengadaan Barang Milik Daerah Penunjang Urusan Pemerintah Daerah</b>	<b>Jumlah unit kendaraan operasional</b>	0	0	9 Unit	1 Unit	1 Unit	11 Unit
Pengadaan Kendaraan Dinas Operasional atau Lapangan	Jumlah Unit Kendaraan Dinas Operasional atau Lapangan yang Disediakan	0	0	2 Unit	0	0	2 Unit
Pengadaan Sarana dan Prasarana Pendukung Gedung Kantor atau Bangunan Lainnya	Jumlah Unit Sarana dan Prasarana Pendukung Gedung Kantor atau Bangunan Lainnya yang Disediakan	0	0	12 bulan	1 Unit	1 Unit	14 bulan
<b>Penyediaan Jasa Penunjang Urusan Pemerintahan Daerah</b>	<b>jumlah bulan penyediaan jasa komunikasi, air dan listrik</b>	0	0	12 Bulan	12 Bulan	12 Bulan	36 Bulan
Penyediaan Jasa Komunikasi, Sumber Daya Air dan Listrik	Jumlah Laporan Penyediaan Jasa Komunikasi, Sumber Daya Air dan Listrik yang Disediakan	0	0	12 bulan	12 Bulan	12 Bulan	36 bulan
Penyediaan Jasa Pelayanan Umum Kantor	Jumlah Laporan Penyediaan Jasa Pelayanan Umum Kantor yang Disediakan	0	0	12 bulan	12 Bulan	12 Bulan	36 bulan
<b>Pemeliharaan Barang Milik Daerah Penunjang Urusan Pemerintahan Daerah</b>	<b>Jumlah bulan penyediaan jasa pemeliharaan</b>	0	0	3 Unit	46 Unit	46 Unit	95 Unit
Penyediaan Jasa Pemeliharaan, Biaya Pemeliharaan, Pajak dan Perizinan Kendaraan Dinas Operasional atau Lapangan	Jumlah Kendaraan Dinas Operasional atau Lapangan yang Dipelihara dan Dibayarkan Pajak dan Perizinannya	0	0	12 bulan	46 Unit	46 Unit	104 bulan
Pemeliharaan Peralatan dan Mesin Lainnya	Jumlah Peralatan dan Mesin Lainnya yang Dipelihara	0	0	12 bulan	12 bulan	12 bulan	36 bulan
Pemeliharaan/Rehabilitasi Gedung Kantor dan Bangunan Lainnya	Jumlah Gedung Kantor dan Bangunan Lainnya yang Dipelihara/Direhabilitasi	0	0	2 Unit	0	0	2 Unit

**Tabel VII-13.** Target Capaian Kinerja UPTD KPHP DAS Belayan tahun 2019 – 2023

Rencana Program dan Kegiatan	Indikator Program dan Kegiatan	Target Capaian Setiap Tahun					Kondisi Kinerja akhir periode
		2019	2020	2021	2022	2023	
<b>Program Penyuluhan (DBH SDA DR)</b>	<b>Jumlah Usaha Ekonomi Produktif Pada KTH</b>	<b>2 usaha</b>	<b>2 usaha</b>	<b>0</b>	<b>0</b>	<b>0</b>	<b>2 usaha</b>
Kegiatan Pemberdayaan Kelompok Tani Hutan (KTH).	Jumlah Peserta Pemberdayaan Kelompok Tani Hutan (KTH).	500	500	0	0	0	1000
<b>Program Pemberdayaan Masyarakat Setempat (DBH SDA DR)</b>	<b>Jumlah Usulan Izin Perhutanan Sosial</b>	<b>5</b>	<b>5</b>	<b>0</b>	<b>0</b>	<b>0</b>	<b>5</b>
Kegiatan Penyiapan	Jumlah Kegiatan Sosialisasi, Pendampingan, dan Fasilitasi	26	26	0	0	0	52
Kegiatan Pengembangan Usaha Perhutanan Sosial	Jumlah Kegiatan pengembangan usaha perhutanan sosial	20	20	0	0	0	40
Kegiatan Penanganan Konflik Tenurial dan Hutan Adat	Jumlah Kegiatan Penanganan Konflik Tenurial dan Hutan Adat	0	0	0	0	0	0
<b>Program Pencegahan dan Penanggulangan Kebakaran Hutan dan Lahan (DBH SDA DR)</b>	<b>Persentase Luas Kebakaran Hutan Menurun</b>	<b>0,25 %</b>	<b>0,25 %</b>	<b>0</b>	<b>0</b>	<b>0</b>	<b>0,25 %</b>
Kegiatan Pengembangan Sarana Prasarana Pengendalian Kebakaran	Jumlah Sarana Prasarana Pengendalian Kebakaran Hutan dan lahan	43	43	0	0	0	86

Rencana Program dan Kegiatan	Indikator Program dan Kegiatan	Target Capaian Setiap Tahun					Kondisi Kinerja akhir periode
		2019	2020	2021	2022	2023	
Hutan dan Lahan.							
Kegiatan Pelatihan/Pembekalan/ Inhouse Training/ Penyegaran/ Bimtek PKHL.	Jumlah Kegiatan Pelatihan/ Pembekalan/Inhouse Training/ Penyegaran/Bimtek PKHL	12	12	0	0	0	24
Kegiatan Penetapan Posko Dalkarhut.	Jumlah Kegiatan Penetapan Posko Dalkarhutla	4	4	0	0	0	8
Kegiatan Penaksiran Luas Kebakaran dan Investigasi Penyebab Kebakaran.	Jumlah Laporan Penaksiran Luas Areal Kebakaran Hutan dan Lahan (Karhutla) dan Investigasi Penyebab Kebakaran	2	2	0	0	0	4
Kegiatan Sosialisasi/Kampanye Pencegahan Kebakaran Hutan dan Lahan	Jumlah laporan Pelaksanaan Sosialisasi/Kampanye	6	6	0	0	0	12
Kegiatan Patroli Pencegahan Kebakaran Hutan dan Lahan	Jumlah Laporan Kegiatan Patroli Pencegahan Kebakaran Hutan dan Lahan	12	12	0	0	0	24
Kegiatan Pemadaman Kebakaran Hutan dan Lahan.	Jumlah Laporan Kegiatan Pemadaman Kebakaran Hutan dan Lahan	8	8	0	0	0	16
Kegiatan Rekomendasi Pelaksanaan Rehabilitasi Areal Bekas Terbakar.	Jumlah Dokumen Kegiatan Rekomendasi Pelaksanaan Rehabilitasi Areal Bekas Terbakar	8	8	0	0	0	16
Kegiatan Gerakan Pencegahan Kebakaran Hutan.	Jumlah gerakan pencegahan Kebakaran Hutan dan lahan	11	11	0	0	0	22
Kegiatan Penerapan Agroforestry, Agrosilvopastura, Silvopastura.	Luas kegiatan agroforestry, agrosilvopastura, silvopastura	12	12	0	0	0	24
Kegiatan Pembentukan dan Pembinaan Brigade PKHL.	Jumlah Pembentukan Regu Perbantuan Dalkarhutla	11	11	0	0	0	22
<b>Program Perlindungan dan Pengamanan Hutan (DBH DR)</b>	<b>Jumlah Tindak Pidana Kehutanan yang ditangani</b>	<b>5</b>	<b>5</b>	<b>0</b>	<b>0</b>	<b>0</b>	<b>5</b>
Koordinasi				0	0	0	0
Kegiatan Patroli Pengamanan.	Jumlah Laporan Patroli	18	18	0	0	0	36
<b>Program Rehabilitasi Hutan dan Lahan (DBH SDA DR)</b>	<b>Luas Hutan dan Lahan Kritis yang Direhabilitasi</b>	<b>340 Ha</b>	<b>340 Ha</b>	<b>0</b>	<b>0</b>	<b>0</b>	<b>340 Ha</b>
Kegiatan Perencanaan.	Luas Rancangan Kegiatan Penanaman	0	0	0	0	0	0
Kegiatan Pelaksanaan.	Luas Penanaman	340 Ha	340 Ha	0	0	0	680 Ha
Kegiatan Monitoring dan Evaluasi.		0	0	0	0	0	0
<b>Program Pengembangan Perbenihan (DBH SDA DR)</b>	<b>Surat Keterangan</b>	<b>0</b>	<b>0</b>	<b>0</b>	<b>0</b>	<b>0</b>	<b>0</b>
	Jumlah bibit	100000	100000	0	0	0	200000
Penyediaan Bibit	Jumlah bibit yang tersedia	100000	100000	0	0	0	200000
<b>Program Pengelolaan KPH Produksi</b>	<b>Jumlah Unit Usaha Produktif Kehutanan oleh KPH dan Masyarakat melalui Pengelolaan Hutan Lestari</b>	<b>4</b>	<b>4</b>	<b>0</b>	<b>0</b>	<b>0</b>	<b>4</b>
	Persentase Kerusakan Kawasan Hutan yang menurun (%)	2	1.95	0	0	0	3.95
Kegiatan Perencanaan dan Pemanfaatan Hutan	Luas Pengelolaan Wilayah Tertentu (WT) di KPHP	20 Ha	20 Ha	0	0	0	40 Ha
	Jumlah Pembinaan/ Pemantauan Unit Manajemen Pemegang Izin di Dalam Kawasan KPHP	8 UM	8 UM	0	0	0	8 UM
Kegiatan Perlindungan, KSDAE, dan Pemberdayaan Masyarakat	Luas Kerusakan Hutan dan Konflik Tenurial di Tingkat Tapak	200 Ha	200 Ha	0	0	0	400 Ha
	Jumlah Unit Usaha Produktif Masyarakat dalam Pengelolaan Hutan Secara Lestari di Tingkat Tapak	0	2	0	0	0	2
Kegiatan Pemeliharaan Tanaman (DAK)	Luas areal pemeliharaan	100	100	0	0	0	200
Kegiatan Pemeliharaan Tanaman (Dana Pendamping DAK)	Luas areal pemeliharaan	100	100	0	0	0	200
<b>Program Pelayanan Administrasi Perkantoran</b>	<b>Terlayannya Administrasi Perkantoran</b>	<b>12</b>	<b>12</b>	<b>0</b>	<b>0</b>	<b>0</b>	<b>12</b>
Kegiatan Pelaksanaan	Jumlah Bulan Pelaksanaan Administrasi	12 bln	12 bln	0	0	0	12 Bln

Rencana Program dan Kegiatan	Indikator Program dan Kegiatan	Target Capaian Setiap Tahun					Kondisi Kinerja akhir periode
		2019	2020	2021	2022	2023	
Administrasi Perkantoran	Perkantoran						
<b>Program Peningkatan Sarana dan Prasarana Aparatur</b>	<b>Terpenuhinya Sarana dan Prasarana Aparatur</b>	<b>12</b>	<b>12</b>	<b>0</b>	<b>0</b>	<b>0</b>	<b>12</b>
Kegiatan Penyediaan Peralatan dan Kelengkapan Sarana dan Prasarana	Jumlah Bulan Penyediaan Peralatan dan Kelengkapan Sarana dan Prasarana	12 bln	12 bln	0	0	0	12 Bln
Kegiatan Pemeliharaan Peralatan dan Kelengkapan Sarana dan Prasarana	Jumlah Bulan Pemeliharaan Peralatan dan Kelengkapan Sarana dan Prasarana	12 bln	12 bln	0	0	0	12 Bln
<b>Program Peningkatan Kapasitas Kelembagaan Pemerintah Daerah</b>	<b>Persentase Kapasitas Kelembagaan Pemerintah Daerah</b>	<b>100 %</b>	<b>100 %</b>	<b>0</b>	<b>0</b>	<b>0</b>	<b>100 %</b>
Kegiatan Koordinasi dan Konsultasi Kelembagaan Pemerintah Daerah	Jumlah Kegiatan Rapat Koordinasi dan Konsultasi ke Dalam dan Luar Daerah	12 bln	12 bln	0	0	0	12 Bln
Kegiatan Peningkatan Kapasitas Sumberdaya Aparatur	Terpenuhinya Pakaian Dinas Beserta Perlengkapannya	0	140	0	0	0	140
<b>PROGRAM PENGELOLAAN HUTAN</b>	<b>Jumlah Dokumen Perencanaan yang telah di susun oleh KPH</b>	<b>0</b>	<b>0</b>	<b>4950000 M3</b>	<b>5000000 M3</b>	<b>5.050.000 m3</b>	<b>15.000.000 m3</b>
		<b>0</b>	<b>0</b>	<b>670 Ton</b>	<b>700 Ton</b>	<b>730 Ton</b>	<b>2100 Ton</b>
<b>Pengelolaan Rencana Tata Hutan Kesatuan Pengelolaan Hutan (KPH) Kewenangan Provinsi</b>	<b>Jumlah Dokumen Rancang Bangun Tata Hutan Wilayah Kesatuan Pengelolaan Hutan</b>	<b>0</b>	<b>0</b>	<b>1 Dokumen</b>	<b>1 Dokumen</b>	<b>1 Dokumen</b>	<b>3 Dokumen</b>
Penyusunan Rancang Bangun Tata Hutan Wilayah Kesatuan Pengelolaan Hutan	Jumlah Rancang Bangun Tata Hutan Wilayah Kesatuan Pengelolaan Hutan yang Disusun	0	0	1 Dokumen	0	0	1 Dokumen
Penyediaan dan Pemeliharaan Sarana Prasarana Operasionalisasi KPH	Jumlah Sarana Prasarana Operasionalisasi Resor dan Kantor Resor Kesatuan Pengelolaan Hutan yang Terbangun	0	0	1 Laporan	1 Laporan	1 Laporan	3 Laporan
<b>Rencana Pengelolaan Kesatuan Pengelolaan Hutan kecuali pada Kesatuan Pengelolaan Hutan Konservasi (KPHK)</b>	<b>Jumlah Dokumen Rencana Pengelolaan Kesatuan Pengelolaan Hutan</b>	<b>0</b>	<b>0</b>	<b>1 Dokumen</b>	<b>1 Dokumen</b>	<b>1 Dokumen</b>	<b>3 Dokumen</b>
Penyusunan Rencana Pengelolaan Kesatuan Pengelolaan Hutan	Jumlah Dokumen Rencana Pengelolaan Kesatuan Pengelolaan Hutan yang Tersusun	0	0	2 Dokumen	1 Dokumen	1 Dokumen	4 Dokumen
<b>Pemanfaatan Hutan di Kawasan Hutan Produksi dan Hutan Lindung</b>	<b>Jumlah Izin Usaha atau Kerjasama Pemanfaatan di Kawasan hutan Produksi yang dikendalikan</b>	<b>0</b>	<b>0</b>	<b>27 Ha</b>	<b>0 Ha</b>	<b>0 Ha</b>	<b>27 Ha</b>
Koordinasi dan Sinkronisasi Pengendalian Izin Usaha atau Kerjasama Pemanfaatan di Kawasan Hutan Produksi	Jumlah Dokumen Hasil Koordinasi Sinkronisasi Pembinaan, Pengendalian, dan Pengawasan BPB Di Kawasan Hutan Produksi	0	0	5 Unit Manajemen	3 Unit Manajemen	3 Unit Manajemen	11 Unit Manajemen
Pelaksanaan Pemanfaatan Hutan di KPH	Jumlah Pengembangan Pemanfaatan Hasil Hutan Kayu, Hasil Hutan Bukan Kayu dan/atau Jasa Lingkungan	0	0	1 Kegiatan	0	0	1 Kegiatan
Pengembangan Pemanfaatan Hasil Hutan Kayu, Hasil Hutan Bukan Kayu dan/atau Jasa Lingkungan	Luas rehabilitasi lahan kritis diluar kawasan hutan negara	0	0	2 Laporan	2 Kegiatan	2 Kegiatan	6 Laporan
<b>Pelaksanaan Rehabilitasi di Luar Kawasan Hutan Negara</b>	<b>Jumlah Dokumen RTnRL yang disusun</b>	<b>0</b>	<b>0</b>	<b>50 Hektar</b>	<b>1 Dokumen</b>	<b>1 Dokumen</b>	<b>2 Dokumen</b>
Penyusunan Rencana Tahunan Rehabilitasi Lahan (RTnRL)	Jumlah Dokumen Rencana Tahunan Rehabilitasi Lahan yang Disusun (RTnRL)	0	0	0 Dokumen	1 Dokumen	1 Dokumen	2 Dokumen
Pembangunan Hutan Rakyat di Luar Kawasan Hutan Negara	Luas Hutan Rakyat yang Dibangun di Luar Kawasan Hutan Negara	0	0	50 Hektar	50 Hektar	50 Hektar	150 Hektar
Pengembangan Perbenihan untuk Rehabilitasi Lahan	Jumlah Tindak Pidana Kehutanan yang Ditangani	0	0	1 Laporan	1 Laporan	1 Laporan	3 Laporan
<b>Pelaksanaan Perlindungan Hutan di Hutan Lindung dan Hutan Produksi</b>	<b>Jumlah Laporan Pencegahan dan Pembatasan Kerusakan Kawasan Hutan</b>	<b>0</b>	<b>0</b>	<b>2 Kasus</b>	<b>2 Kasus</b>	<b>2 Kasus</b>	<b>6 Kasus</b>

Rencana Program dan Kegiatan	Indikator Program dan Kegiatan	Target Capaian Setiap Tahun					Kondisi Kinerja akhir periode
		2019	2020	2021	2022	2023	
Pencegahan dan Pembatasan Kerusakan Kawasan Hutan	Luas Kawasan Hutan yang Dilakukan Patroli Pengamanan Hutan	0	0	0 Laporan	3 Laporan	3 Laporan	6 Laporan
Koordinasi, Sinkronisasi dan Pelaksanaan Perlindungan Hutan	Jumlah Laporan Pertemuan/Rapat Koordinasi, Sinkronisasi dan Pelaksanaan Perlindungan Hutan	0	0	5 Laporan	3 Laporan	3 Laporan	11 Laporan
Koordinasi, Sinkronisasi dan Pelaksanaan Pencegahan/Penangulangan Kebakaran Hutan dan Lahan	Jumlah Laporan Patroli /Sosialisasi yang Dilaksanakan Dalam Satu Tahun	0	0	3 Laporan	3 Laporan	3 Laporan	9 Laporan
Pelaksanaan Pengolahan Hasil Hutan Bukan Kayu (HHBK)	Jumlah Unit Pembudidayaan Hasil Hutan bukan Kayu dengan tidak Mengurangi Fungsi Pokoknya	0	0	2 Unit	0	0	2 Unit
Pembudidayaan Hasil Hutan Bukan Kayu dengan tidak Mengurangi Fungsi Pokoknya	Jumlah Unit Manajemen PBPH HHBK Skala Kecil dan Menengah Beroperasi	0	0	2 Unit	0	0	2 Unit
<b>PROGRAM PENDIDIKAN DAN PELATIHAN, PENYULUHAN DAN PEMBERDAYAAN MASYARAKAT DI BIDANG KEHUTANAN</b>	<b>Jumlah Laporan Pelaksanaan Penyuluhan Kehutanan Provinsi dan Pemberdayaan Masyarakat di Bidang Kehutanan</b>	0	0	32000 Ha	32000 Ha	32000 Ha	32000 Ha
Pelaksanaan Penyuluhan Kehutanan Provinsi dan Pemberdayaan Masyarakat di Bidang Kehutanan	jumlah ekonomi produktif pada KTH/KUPS	0	0	2 Laporan	1 Laporan	1 Laporan	4 Laporan
Penguatan dan Pendampingan Kelembagaan Kelompok Tani Hutan	Jumlah Kelompok Tani Hutan yang Mandiri yang Mengikuti Penguatan dan Pendampingan Kelembagaan	0	0	7 KTH/KUPS	5 KTH/KUPS	5 KTH/KUPS	17 KTH/KUPS
Penyiapan dan Pengembangan Perhutanan Sosial	Luas Kawasan yang Disiapkan untuk Perhutanan Sosial	0	0	1 Unit	1 Unit	1 Unit	3 Unit
		0	0		2000 Hektar	2000 Hektar	4000 Hektar
<b>PROGRAM PENUNJANG URUSAN PEMERINTAHAN DAERAH PROVINSI</b>	<b>jumlah laporan keuangan perangkat daerah</b>	0	0	82 %	83 %	84 %	84 %
Administrasi Keuangan Perangkat Daerah	Jumlah Bulan Penyediaan Administrasi Pelaksanaan Tugas ASN	0	0	12 Laporan	12 Laporan	12 Laporan	36 Laporan
Penyediaan Administrasi Pelaksanaan Tugas ASN	Jumlah Dokumen Hasil Penyediaan Administrasi Pelaksanaan Tugas ASN	0	0	12 Bulan	12 Bulan	12 Bulan	36 Bulan
Administrasi Kepegawaian Perangkat Daerah	Jumlah Pakaian Dinas dan Atribut Kelengkapannya	0	0	12 Laporan	12 Laporan	12 Laporan	36 Laporan
Pengadaan Pakaian Dinas Beserta Atribut Kelengkapannya	Jumlah Paket Pakaian Dinas Beserta Atribut Kelengkapan	0	0	14 Stel	120 Stel	120 Stel	254 Stel
Administrasi Umum Perangkat Daerah	Jumlah Bulan Pelaksanaan Penyediaan Komponen Instalasi Listrik/Penerangan Bangunan Kantor	0	0	12 Bulan	12 Bulan	12 Bulan	36 Bulan
Penyediaan Komponen Instalasi Listrik/Penerangan Bangunan Kantor	Jumlah Paket Komponen Instalasi Listrik/Penerangan Bangunan Kantor yang Disediakan	0	0	12 Bulan	12 Bulan	12 Bulan	36 Bulan
Penyediaan Peralatan dan Perlengkapan Kantor	Jumlah Paket Peralatan dan Perlengkapan Kantor yang Disediakan	0	0	12 Bulan	12 Bulan	12 Bulan	36 Bulan
Penyediaan Bahan Logistik Kantor	Jumlah Paket Bahan Logistik Kantor yang Disediakan	0	0	12 Bulan	12 Bulan	12 Bulan	36 Bulan
Penyediaan Barang Cetak dan Penggandaan	Jumlah Paket Barang Cetak dan Penggandaan yang Disediakan	0	0	12 Bulan	12 Bulan	12 Bulan	36 Bulan
Penyelenggaraan Rapat Koordinasi dan Konsultasi SKPD	Jumlah Laporan Penyelenggaraan Rapat Koordinasi dan Konsultasi SKPD	0	0	12 Bulan	12 Bulan	12 Bulan	36 Bulan
Pengadaan Barang Milik Daerah Penunjang Urusan Pemerintah Daerah	Jumlah Unit Pengadaan Mebel	0	0	22 Unit	52 Unit	52 Unit	126 Unit

Rencana Program dan Kegiatan	Indikator Program dan Kegiatan	Target Capaian Setiap Tahun					Kondisi Kinerja akhir periode
		2019	2020	2021	2022	2023	
Pengadaan Mebel	Jumlah Paket Mebel yang Disediakan	0	0	11 Unit	52 Unit	52 Unit	115 Unit
Penyediaan Jasa Penunjang Urusan Pemerintahan Daerah	Jumlah Bulan Penyediaan Jasa Komunikasi, Sumber Daya Air dan Listrik	0	0	12 Bulan	12 Bulan	12 Bulan	36 Bulan
Penyediaan Jasa Komunikasi, Sumber Daya Air dan Listrik	Jumlah Laporan Penyediaan Jasa Komunikasi, Sumber Daya Air dan Listrik yang Disediakan	0	0	12 Bulan	12 Bulan	12 Bulan	36 Bulan
Penyediaan Jasa Pelayanan Umum Kantor	Jumlah Laporan Penyediaan Jasa Pelayanan Umum Kantor yang Disediakan	0	0	12 Bulan	12 Bulan	12 Bulan	36 Bulan
Pemeliharaan Barang Milik Daerah Penunjang Urusan Pemerintahan Daerah	Jumlah unit kendaraan operasional yang dipelihara	0	0	57 Unit	55 Unit	55 Unit	167 Unit
Penyediaan Jasa Pemeliharaan, Biaya Pemeliharaan, Pajak dan Perizinan Kendaraan Dinas Operasional atau Lapangan	Jumlah Kendaraan Dinas Operasional atau Lapangan yang Dipelihara dan Dibayarkan Pajak dan Perizinannya	0	0	57 Unit	52 Unit	52 Unit	161 Unit
Pemeliharaan Peralatan dan Mesin Lainnya	Jumlah Peralatan dan Mesin Lainnya yang Dipelihara	0	0	12 Bulan	12 Bulan	12 Bulan	36 Bulan
Pemeliharaan/Rehabilitasi Gedung Kantor dan Bangunan Lainnya	Jumlah Gedung Kantor dan Bangunan Lainnya yang Dipelihara/Direhabilitasi	0	0	0	3 Unit	3 Unit	6 Unit

**Tabel VII-14.** Target Capaian Kinerja UPTD KPHP Bengalon tahun 2019 – 2023

Rencana Program dan Kegiatan	Indikator Program dan Kegiatan	Target Capaian Setiap Tahun					Kondisi Kinerja akhir periode
		2019	2020	2021	2022	2023	
<b>Program Penyuluhan (DBH SDA DR)</b>	<b>Jumlah Usaha Ekonomi Produktif Pada KTH</b>	0	0	0	0	0	0
Kegiatan Pemberdayaan Kelompok Tani Hutan (KTH).	Jumlah Peserta Pemberdayaan Kelompok Tani Hutan (KTH).	0	0	0	0	0	0
Kegiatan Pemberdayaan Kelompok Tani Hutan (KTH).	Jumlah Peserta Pemberdayaan Kelompok Tani Hutan (KTH).	0	0	0	0	0	0
Kegiatan Monitoring, Evaluasi, dan Pelaporan Pelaksanaan Kegiatan Penyuluh.	Jumlah Laporan Monitoring dan Evaluasi Kegiatan Penyuluh	0	0	0	0	0	0
<b>Program Pemberdayaan Masyarakat Setempat (DBH SDA DR)</b>	<b>Jumlah Usulan Izin Perhutanan Sosial</b>	0	0	0	0	0	0
Kegiatan Penyiapan Perhutanan Sosial.	Jumlah Kegiatan Sosialisasi, Pendampingan, dan Fasilitasi	26	26	0	0	0	52
Kegiatan Pengembangan Usaha Perhutanan Sosial	Jumlah Kegiatan pengembangan usaha perhutanan sosial	20	20	0	0	0	40
Kegiatan Penanganan Konflik Tenurial dan Hutan Adat	Jumlah Kegiatan Penanganan Konflik Tenurial dan Hutan Adat	0	0	0	0	0	0
Kegiatan Pembinaan.	Jumlah kegiatan pembinaan konflik tenurial dan hutan adat	2	2	0	0	0	4
<b>Program Pencegahan dan Penanggulangan Kebakaran Hutan dan Lahan (DBH SDA DR)</b>	<b>Persentase Luas Kebakaran Hutan Menurun</b>	0,25 %	0,25 %	0	0	0	0,25 %
Kegiatan Pengembangan Sarana Prasarana Pengendalian Kebakaran Hutan dan Lahan.	Jumlah Sarana Prasarana Pengendalian Kebakaran Hutan dan lahan	11	11	0	0	0	22
Kegiatan Pelatihan/Pembekalan/ Inhouse Training/ Penyegaran/ Bimtek PKHL.	Jumlah Kegiatan Pelatihan/ Pembekalan/Inhouse Training/ Penyegaran/Bimtek PKHL	6	6	0	0	0	12
Kegiatan Penetapan Posko Dalkarhut.	Jumlah Kegiatan Penetapan Posko Dalkarhutla	3	3	0	0	0	6

Rencana Program dan Kegiatan	Indikator Program dan Kegiatan	Target Capaian Setiap Tahun					Kondisi Kinerja akhir periode
		2019	2020	2021	2022	2023	
Kegiatan Penaksiran Luas Kebakaran dan Investigasi Penyebab Kebakaran.	Jumlah Laporan Penaksiran Luas Areal Kebakaran Hutan dan Lahan (Karhutla) dan Investigasi Penyebab Kebakaran	2	2	0	0	0	4
Kegiatan Sosialisasi/Kampanye Pencegahan Kebakaran Hutan dan Lahan	Jumlah Laporan Pelaksanaan Sosialisasi/Kampanye Pencegahan	6	6	0	0	0	12
Kegiatan Patroli Pencegahan Kebakaran Hutan dan Lahan	Jumlah Laporan Kegiatan Patroli Pencegahan Kebakaran Hutan dan Lahan	12	12	0	0	0	24
Kegiatan Pemadaman Kebakaran Hutan dan Lahan.	Jumlah Laporan Kegiatan Pemadaman Kebakaran Hutan dan Lahan	12	12	0	0	0	24
Kegiatan Rekomendasi Pelaksanaan Rehabilitasi Areal Bekas Terbakar.	Jumlah Dokumen Kegiatan Rekomendasi Pelaksanaan Rehabilitasi Areal Bekas Terbakar	4	4	0	0	0	8
Kegiatan Penerapan Agroforestry, Agrosilvopastura, Silvopastura.	Luas kegiatan agroforestry, agrosilvopastura, silvopastura	12	12	0	0	0	24
<b>Program Perlindungan dan Pengamanan Hutan (DBH DR)</b>	<b>Jumlah Tindak Pidana Kehutanan yang ditangani</b>	<b>4</b>	<b>4</b>	<b>0</b>	<b>0</b>	<b>0</b>	<b>4</b>
Kegiatan Sosialisasi.	Jumlah Laporan Kegiatan sosialisasi	4	4	0	0	0	8
Kegiatan Patroli Pengamanan.	Jumlah Laporan Patroli	4	4	0	0	0	8
<b>Program Rehabilitasi Hutan dan Lahan (DBH SDA DR)</b>	<b>Luas Hutan dan Lahan Kritis yang Direhabilitasi</b>	<b>600 Ha</b>	<b>600 Ha</b>	<b>0</b>	<b>0</b>	<b>0</b>	<b>600 Ha</b>
Kegiatan Perencanaan.		0	0	0	0	0	0
Kegiatan Pelaksanaan.	Luas Penanaman	600 Ha	600 Ha	0	0	0	1200 Ha
Kegiatan Monitoring dan Evaluasi.		0	0	0	0	0	0
<b>Program Pengembangan Perbenihan (DBH SDA DR)</b>	<b>Surat Keterangan</b>	<b>0</b>	<b>0</b>	<b>0</b>	<b>0</b>	<b>0</b>	<b>0</b>
	Jumlah bibit	50000	50000	0	0	0	100000
Penyediaan Bibit	Jumlah bibit yang tersedia	50000	50000	0	0	0	100000
<b>Program Pengelolaan KPH Produksi</b>	<b>Jumlah Unit Usaha Produktif Kehutanan oleh KPH dan Masyarakat melalui Pengelolaan Hutan Lestari</b>	<b>2</b>	<b>2</b>	<b>0</b>	<b>0</b>	<b>0</b>	<b>2</b>
	Persentase Kerusakan Kawasan Hutan yang menurun (%)	2	1.95	0	0	0	3.95
Kegiatan Perencanaan dan Pemanfaatan Hutan	Luas Pengelolaan Wilayah Tertentu (WT) di KPHP	110 Ha	110 Ha	0	0	0	220 Ha
	Jumlah Pembinaan/ Pemantauan Unit Manajemen Pemegang Izin di Dalam Kawasan KPHP	10 UM	10 UM	0	0	0	10 UM
Kegiatan Perlindungan, KSDAE, dan Pemberdayaan Masyarakat	Luas Kerusakan Hutan dan Konflik Tenurial di Tapak	250 Ha	250 Ha	0	0	0	500 Ha
	Jumlah Unit Usaha Produktif Masyarakat dalam Pengelolaan Hutan Secara Lestari di Tingkat Tapak	2	2	0	0	0	4
<b>Program Pelayanan Administrasi Perkantoran</b>	<b>Terlayannya Administrasi Perkantoran</b>	<b>12</b>	<b>12</b>	<b>0</b>	<b>0</b>	<b>0</b>	<b>12</b>
Kegiatan Pelaksanaan Administrasi Perkantoran	Jumlah Bulan Pelaksanaan Administrasi Perkantoran	12 bln	12 bln	0	0	0	12 bln
<b>Program Peningkatan Sarana dan Prasarana Aparatur</b>	<b>Terpenuhinya Sarana dan Prasarana Aparatur</b>	<b>12</b>	<b>12</b>	<b>0</b>	<b>0</b>	<b>0</b>	<b>12</b>
Kegiatan Penyediaan Peralatan dan Kelengkapan Sarana dan Prasarana	Jumlah Bulan Penyediaan Peralatan dan Kelengkapan Sarana dan Prasarana	12 bln	12 bln	0	0	0	12 bln
Kegiatan Pemeliharaan Peralatan dan Kelengkapan Sarana dan Prasarana	Jumlah Bulan Pemeliharaan Peralatan dan Kelengkapan Sarana dan Prasarana	12 bln	12 bln	0	0	0	12 bln
<b>Program Peningkatan Kapasitas Kelembagaan Pemerintah Daerah</b>	<b>Persentase Kapasitas Kelembagaan Pemerintah Daerah</b>	<b>100 %</b>	<b>100 %</b>	<b>0</b>	<b>0</b>	<b>0</b>	<b>100 %</b>
Kegiatan Koordinasi dan Konsultasi Kelembagaan Pemerintah Daerah	Jumlah Kegiatan Rapat Koordinasi dan Konsultasi ke Dalam dan Luar Daerah	12 bln	12 bln	0	0	0	12 bln
Kegiatan Peningkatan Kapasitas Sumberdaya	Terpenuhinya Pakaian Dinas Beserta Perlengkapannya	0	65	0	0	0	65



Rencana Program dan Kegiatan	Indikator Program dan Kegiatan	Target Capaian Setiap Tahun					Kondisi Kinerja akhir periode
		2019	2020	2021	2022	2023	
Aparatur							
<b>PROGRAM PENGELOLAAN HUTAN</b>	Jumlah Dokumen Perencanaan yang telah di susun oleh KPH	0	0	4950000 M3	5000000 M3	5.050.000 m3	15.000.000 m3
		0	0	670 Ton	700 Ton	730 Ton	2100 Ton
Pengelolaan Rencana Tata Hutan Kesatuan Pengelolaan Hutan (KPH) Kewenangan Provinsi	Jumlah Dokumen Rancang Bangun Tata Hutan Wilayah Kesatuan Pengelolaan Hutan	0	0	1 Dokumen	1 Dokumen	1 Dokumen	3 Dokumen
Penyediaan dan Pemeliharaan Sarana Prasarana Operasionalisasi KPH	Jumlah Sarana Prasarana Operasionalisasi Resor dan Kantor Resor Kesatuan Pengelolaan Hutan yang Terbangun	0	0	10 Laporan	7 Laporan	7 Laporan	24 Laporan
Rencana Pengelolaan Kesatuan Pengelolaan Hutan kecuali pada Kesatuan Pengelolaan Hutan Konservasi (KPHK)	Jumlah Dokumen Rencana Pengelolaan Kesatuan Pengelolaan Hutan	0	0	0	1 Dokumen	1 Dokumen	2 Dokumen
Penyusunan Rencana Pengelolaan Kesatuan Pengelolaan Hutan	Tersusunnya dokumen RPHJP/Revisi RPHJP /dokumen perencanaan lainnya	0	0	0	1 Dokumen	1 Dokumen	2 Dokumen
Pemanfaatan Hutan di Kawasan Hutan Produksi dan Hutan Lindung	Jumlah Izin Usaha atau Kerjasama Pemanfaatan di Kawasan hutan Produksi yang dikendalikan	0	0	1000 Ha	0 Ha	0 Ha	1000 Ha
Koordinasi dan Sinkronisasi Pengendalian Izin Usaha atau Kerjasama Pemanfaatan di Kawasan Hutan Produksi	Jumlah Dokumen Hasil Koordinasi Sinkronisasi Pembinaan, Pengendalian, dan Pengawasan PBPH Di Kawasan Hutan Produksi	0	0	4 Unit Manajemen	2 Unit Manajemen	2 Unit Manajemen	8 Unit Manajemen
Pelaksanaan Pemanfaatan Hutan di KPH	Terlaksananya pemanfaatan hutan di kawasan hutan produksi dan hutan lindung yang dapat dikelola	0	0	0	4 Kegiatan	4 Kegiatan	8 Kegiatan
Pengembangan Pemanfaatan Hasil Hutan Kayu, Hasil Hutan Bukan Kayu dan/atau Jasa Lingkungan	Terlaksananya pemanfaatan hutan di kawasan hutan produksi dan hutan lindung yang dapat dikelola	0	0	0	1 Kegiatan	1 Kegiatan	2 Kegiatan
Pelaksanaan Rehabilitasi di Luar Kawasan Hutan Negara	Jumlah Dokumen RTnRL yang disusun	0	0	100 Hektar	1 Dokumen	1 Dokumen	2 Dokumen
Penyusunan Rencana Tahunan Rehabilitasi Lahan (RTnRL)	Jumlah Dokumen Rencana Tahunan Rehabilitasi Lahan yang Disusun (RTnRL)	0	0	0	1 Dokumen	1 Dokumen	2 Dokumen
Pembangunan Hutan Rakyat di Luar Kawasan Hutan Negara	Luas Hutan Rakyat yang Dibangun di Luar Kawasan Hutan Negara	0	0	100 Hektar	50 Hektar	50 Hektar	200 Hektar
Pembangunan Penghijauan Lingkungan di Luar Kawasan Hutan Negara	Luas Lahan yang Dihijaukan di Luar Kawasan Hutan Negara	0	0	0	15 Hektar	15 Hektar	30 Hektar
Pengembangan Perbenihan untuk Rehabilitasi Lahan	Jumlah Laporan Pembinaan dan/atau Pengawasan dalam rangka Pengembangan Rehabilitasi Lahan	0	0	5 Laporan	0	0	5 Laporan
Pembinaan dan/atau Pengawasan dalam rangka Pengembangan Rehabilitasi Lahan	Jumlah Laporan Pembinaan dan/atau Pengawasan dalam Rangka Pengembangan Rehabilitasi Lahan	0	0	0	2 Laporan	2 Laporan	4 Laporan
Pelaksanaan Perlindungan Hutan di Hutan Lindung dan Hutan Produksi	Jumlah Laporan Pencegahan dan Pembatasan Kerusakan Kawasan Hutan	0	0	2 Kasus	1 Kasus	1 Kasus	4 Kasus
Pencegahan dan Pembatasan Kerusakan Hutan	Luas Hutan yang Dilakukan Patroli Pengamanan Hutan	0	0	0	6 Laporan	6 Laporan	12 Laporan
Pencegahan dan Pembatasan Kerusakan Kawasan Hutan	Luas Kawasan Hutan yang Dilakukan Patroli Pengamanan Hutan	0	0	4 Laporan	0	0	4 Laporan
Koordinasi, Sinkronisasi dan Pelaksanaan Perlindungan Hutan	Jumlah Laporan Pertemuan/Rapat Koordinasi, Sinkronisasi dan Pelaksanaan Perlindungan Hutan	0	0	6 Laporan	2 Laporan	2 Laporan	10 Laporan
Koordinasi, Sinkronisasi dan Pelaksanaan Pencegahan/Penanggulangan Kebakaran Hutan dan Lahan	Jumlah Laporan Patroli /Sosialisasi yang Dilaksanakan Dalam Satu Tahun	0	0	9 laporan	34 Laporan	34 Laporan	77 laporan

Rencana Program dan Kegiatan	Indikator Program dan Kegiatan	Target Capaian Setiap Tahun					Kondisi Kinerja akhir periode
		2019	2020	2021	2022	2023	
Pelaksanaan Pengolahan Hasil Hutan Bukan Kayu (HHBK)	Jumlah Unit Pembudidayaan Hasil Hutan bukan Kayu dengan tidak Mengurangi Fungsi Pokoknya	0	0	0 Unit	1 Unit	1 Unit	2 Unit
Pengolahan Bahan Baku Hasil Hutan Bukan Kayu Hayati	Terlaksananya Pengolahan Hasil Hutan Kayu dengan Kapasitas Produksi <6000 m3/Tahun	0	0	0	1 Unit	1 Unit	2 Unit
Pembudidayaan Hasil Hutan Bukan Kayu dengan tidak Mengurangi Fungsi Pokoknya	Jumlah Unit Managemen PBPH HHBK Skala Kecil dan Menengah Beroperasi	0	0	0	0	0	0
Pelaksanaan Pengolahan Hasil Hutan Kayu dengan Kapasitas Produksi <6000 m3/Tahun	Jumlah Pembinaan & pemenuhan komitmen pada Unit pengelolaan hasil hutan kayu	0	0	0	4 Unit Manajemen	0 Unit Manajemen	4 Unit Manajemen
Pembinaan dan Pelaksanaan Pengolahan Hasil Hutan Kayu dengan Kapasitas Produksi <6000 m3/Tahun	Jumlah Dokumen Pelaksanaan Pembinaan, Pengendalian dan Pengawasan BPPH (Kayu dan/atau HHBK) untuk Skala Usaha Kecil dan Menengah yang menjadi Kewenangan Provinsi	0	0	0	4 Unit Manajemen	4 Unit Manajemen	8 Unit Manajemen
<b>PROGRAM PENDIDIKAN DAN PELATIHAN, PENYULUHAN DAN PEMBERDAYAAN MASYARAKAT DI BIDANG KEHUTANAN</b>	<b>Jumlah Laporan Pelaksanaan Penyuluhan Kehutanan Provinsi dan Pemberdayaan Masyarakat di Bidang Kehutanan</b>	0	0	32000 Ha	32000 Ha	32000 Ha	32000 Ha
Pelaksanaan Penyuluhan Kehutanan Provinsi dan Pemberdayaan Masyarakat di Bidang Kehutanan	jumlah ekonomi produktif pada KTH/KUPS	0	0	8 Laporan	1 Laporan	1 Laporan	10 Laporan
Peningkatan Kapasitas dan Kompetensi Penyuluh Kehutanan dan SDM Bidang Kehutanan	Jumlah Penyuluh Kehutanan yang Dilakukan Peningkatan Kapasitas	0	0	0	2 Kegiatan	2 Kegiatan	4 Kegiatan
Penguatan dan Pendampingan Kelembagaan Kelompok Tani Hutan	Jumlah Kelompok Tani Hutan yang Mandiri yang Mengikuti Penguatan dan Pendampingan Kelembagaan	0	0	4 KTH/KUPS	4 KTH/KUPS	4 KTH/KUPS	12 KTH/KUPS
Penyiapan dan Pengembangan Perhutanan Sosial	Luas Kawasan yang Disiapkan untuk Perhutanan Sosial	0	0	1 Unit	1 Unit	1 Unit	3 Unit
		0	0	50 Hektar	500 Ha	500 Ha	1050 Hektar
<b>PROGRAM PENUNJANG URUSAN PEMERINTAHAN DAERAH PROVINSI</b>	<b>jumlah laporan keuangan perangkat daerah</b>	0	0	82 %	83%	84%	84%
Administrasi Keuangan Perangkat Daerah	Jumlah Bulan Penyediaan Administrasi Pelaksanaan Tugas ASN	0	0	12 Laporan	12 Laporan	12 Laporan	36 Laporan
Penyediaan Administrasi Pelaksanaan Tugas ASN	Jumlah Dokumen Hasil Penyediaan Administrasi Pelaksanaan Tugas ASN	0	0	12 Bulan	12 Bulan	12 Bulan	36 Bulan
Administrasi Pepegawaian Perangkat Daerah	Jumlah Pakaian Dinas dan Atribut Kelengkapannya	0	0	1 Laporan	1 Laporan	1 Laporan	3 Laporan
Pengadaan Pakaian Dinas Beserta Atribut Kelengkapannya	Jumlah Paket Pakaian Dinas Beserta Atribut Kelengkapan	0	0	76 Stell	35 Stell	35 Stell	146 Stell
Administrasi Umum Perangkat Daerah	Jumlah Bulan Pelaksanaan Penyediaan Komponen Instalasi Listrik/Penerangan Bangunan Kantor	0	0	12 Bulan	12 Bulan	12 Bulan	36 Bulan
Penyediaan Komponen Instalasi Listrik/Penerangan Bangunan Kantor	Jumlah Paket Komponen Instalasi Listrik/Penerangan Bangunan Kantor yang Disediakan	0	0	12 Bulan	12 Bulan	12 Bulan	36 Bulan
Penyediaan Peralatan dan Perlengkapan Kantor	Jumlah Paket Peralatan dan Perlengkapan Kantor yang Disediakan	0	0	12 Bulan	12 Bulan	12 Bulan	36 Bulan
Penyediaan Barang Cetak dan Penggandaan	Jumlah Paket Barang Cetak dan Penggandaan yang Disediakan	0	0	12 Bulan	12 Bulan	12 Bulan	36 Bulan
Penyelenggaraan Rapat Koordinasi dan Konsultasi SKPD	Jumlah Laporan Penyelenggaraan Rapat Koordinasi dan Konsultasi SKPD	0	0	12 Bulan	12 Bulan	12 Bulan	36 Bulan
Pengadaan Barang Milik Daerah Penunjang Urusan Pemerintah Daerah	Jumlah Unit Pengadaan Mebel	0	0	12 Unit	22 Unit	22 Unit	56 Unit

Rencana Program dan Kegiatan	Indikator Program dan Kegiatan	Target Capaian Setiap Tahun					Kondisi Kinerja akhir periode
		2019	2020	2021	2022	2023	
Pengadaan Mebel	Jumlah Paket Mebel yang Disediakan	0	0	3 Unit	0	0	3 Unit
Pengadaan Peralatan dan Mesin Lainnya	Jumlah Unit Peralatan dan Mesin Lainnya yang Disediakan	0	0	2 Unit	21 Unit	21 Unit	44 Unit
Pengadaan Gedung Kantor atau Bangunan Lainnya	Jumlah Unit Gedung Kantor atau Bangunan Lainnya yang Disediakan	0	0	0	1 Unit	1 Unit	2 Unit
<b>Penyediaan Jasa Penunjang Urusan Pemerintahan Daerah</b>	<b>Jumlah Bulan Penyediaan Jasa Komunikasi, Sumber Daya Air dan Listrik</b>	0	0	12 Bulan	12 Bulan	12 Bulan	36 Bulan
Penyediaan Jasa Komunikasi, Sumber Daya Air dan Listrik	Jumlah Laporan Penyediaan Jasa Komunikasi, Sumber Daya Air dan Listrik yang Disediakan	0	0	12 Bulan	12 Bulan	12 Bulan	36 Bulan
Penyediaan Jasa Pelayanan Umum Kantor	Jumlah Laporan Penyediaan Jasa Pelayanan Umum Kantor yang Disediakan	0	0	12 Bulan	12 Bulan	12 Bulan	36 Bulan
<b>Pemeliharaan Barang Milik Daerah Penunjang Urusan Pemerintahan Daerah</b>	<b>Jumlah unit kendaraan operasional yang dipelihara</b>	0	0	33 Unit	34 Unit	34 Unit	101 Unit
Penyediaan Jasa Pemeliharaan, Biaya Pemeliharaan dan Pajak Kendaraan Perorangan Dinas atau Kendaraan Dinas Jabatan	Jumlah Kendaraan Perorangan Dinas atau Kendaraan Dinas Jabatan yang Dipelihara dan Dibayarkan Pajaknya	0	0	33 Unit	0	0	33 Unit
Penyediaan Jasa Pemeliharaan, Biaya Pemeliharaan, Pajak dan Perizinan Kendaraan Dinas Operasional atau Lapangan	Jumlah Kendaraan Dinas Operasional atau Lapangan yang Dipelihara dan Dibayarkan Pajak dan Perizinannya	0	0	33 Unit	34 Unit	34 Unit	101 Unit

**Tabel VII-15.** Target Capaian Kinerja UPTD KPHP Batu Ayau tahun 2019 – 2023

Rencana Program dan Kegiatan	Indikator Program dan Kegiatan	Target Capaian Setiap Tahun					Kondisi Kinerja akhir periode
		2019	2020	2021	2022	2023	
<b>Program Penyuluhan (DBH SDA DR)</b>	<b>Luas Kawasan Hutan Dikelola Masyarakat</b>	0	0	0	0	0	0
Pendampingan Kegiatan RHL		0	0	0	0	0	0
Pendampingan KTH		0	0	0	0	0	0
Kegiatan Metode dan Materi Penyuluhan.	Jumlah Laporan Metode dan Materi Penyuluhan	0	0	0	0	0	0
Kegiatan Monitoring, Evaluasi, dan Pelaporan Pelaksanaan Kegiatan Penyuluh.	Jumlah Laporan Monitoring dan Evaluasi Kegiatan Penyuluh	0	0	0	0	0	0
<b>Program Pemberdayaan Masyarakat Setempat (DBH SDA DR)</b>	<b>Jumlah Usulan Izin Perhutanan Sosial</b>	0	0	0	0	0	0
Kegiatan Penyiapan Perhutanan Sosial.	Jumlah Kegiatan Sosialisasi, Pendampingan, dan Fasilitasi	0	0	0	0	0	0
Kegiatan Pengembangan Usaha Perhutanan Sosial	Jumlah Kegiatan Pengembangan Usaha Perhutanan Sosial	0	0	0	0	0	0
Kegiatan Penanganan Konflik Tenurial dan Hutan Adat	Jumlah Kegiatan Penanganan Konflik Tenurial dan Hutan Adat	0	0	0	0	0	0
Kegiatan Pembinaan.		0	0	0	0	0	0
<b>Program Pencegahan dan Penanggulangan Kebakaran Hutan dan Lahan (DBH SDA DR)</b>	<b>Persentase Luas Kebakaran Hutan Menurun</b>	0	0	0	0	0	0
Kegiatan Pengembangan Sarana Prasarana Pengendalian Kebakaran Hutan dan Lahan.	Jumlah Sarana Prasarana Pengendalian Kebakaran Hutan dan lahan	10	10	0	0	0	20
Kegiatan	Jumlah Kegiatan Pelatihan/	10	10	0	0	0	20

Rencana Program dan Kegiatan	Indikator Program dan Kegiatan	Target Capaian Setiap Tahun					Kondisi Kinerja akhir periode
		2019	2020	2021	2022	2023	
Pelatihan/Pembekalan/ Inhouse Training/Penyegaran/ Bimtek PKHL.	Pembekalan/Inhouse Training						
Kegiatan Penetapan Posko Dalkarhut.	Jumlah Kegiatan Penetapan Posko Dalkarhutla	10	10	0	0	0	20
Kegiatan Penaksiran Luas Kebakaran dan Investigasi Penyebab Kebakaran.	Jumlah Laporan Penaksiran Luas Areal Kebakaran Hutan dan Lahan (Karhutla) dan Investigasi Penyebab Kebakaran	10	10	0	0	0	20
Kegiatan Sosialisasi/Kampanye Pencegahan Kebakaran Hutan dan Lahan	Jumlah Pelaksanaan Sosialisasi/Kampanye Pencegahan	50	50	0	0	0	100
Kegiatan Patroli Pencegahan Kebakaran Hutan dan Lahan	Jumlah Laporan Kegiatan Patroli Pencegahan Kebakaran Hutan dan Lahan	30	30	0	0	0	60
Kegiatan Pemadaman Kebakaran Hutan dan Lahan.	Jumlah Laporan Kegiatan Pemadaman Kebakaran Hutan dan Lahan	10	10	0	0	0	20
Kegiatan Rekomendasi Pelaksanaan Rehabilitasi Areal Bekas Terbakar.	Jumlah Dokumen Kegiatan Rekomendasi Pelaksanaan Rehabilitasi Areal Bekas Terbakar	7	7	0	0	0	14
<b>Program Perlindungan dan Pengamanan Hutan (DBH DR)</b>	<b>Jumlah Tindak Pidana Kehutanan yang ditangani</b>	<b>10</b>	<b>10</b>	<b>0</b>	<b>0</b>	<b>0</b>	<b>10</b>
Kegiatan Sosialisasi.	Jumlah Laporan Kegiatan sosialisasi	40	40	0	0	0	80
Koordinasi	Jumlah laporan koordinasi	10	10	0	0	0	20
Kegiatan Patroli Pengamanan.	Jumlah Laporan Patroli	60	60	0	0	0	120
				0	0	0	0
<b>Program Rehabilitasi Hutan dan Lahan (DBH SDA DR)</b>	<b>Luas Hutan dan Lahan Kritis yang Direhabilitasi</b>	<b>250 Ha</b>	<b>250 Ha</b>	<b>0</b>	<b>0</b>	<b>0</b>	<b>250 Ha</b>
Kegiatan Perencanaan.		0	0	0	0	0	0
Kegiatan Pelaksanaan.	Luas Penanaman	9 Ha	9 Ha	0	0	0	18 Ha
Kegiatan Monitoring dan Evaluasi.		0	0	0	0	0	0
<b>Program Pengelolaan KPH Produksi</b>	<b>Jumlah Unit Usaha Produktif Kehutanan oleh KPH dan Masyarakat melalui Pengelolaan Hutan Lestari</b>	<b>9</b>	<b>9</b>	<b>0</b>	<b>0</b>	<b>0</b>	<b>9</b>
	Persentase Kerusakan Kawasan Hutan yang menurun (%)	2	1.95	0	0	0	3.95
Kegiatan Perencanaan dan Pemanfaatan Hutan	Luas Pengelolaan Wilayah Tertentu (WT) di KPHP	15 Ha	15 Ha	0	0	0	30 Ha
	Jumlah Pembinaan/ Pemantauan Unit Manajemen Pemegang Izin di Dalam Kawasan KPHP	10 UM	10 UM	0	0	0	10 UM
Kegiatan Perlindungan. KSDAE. dan Pemberdayaan Masyarakat	Luas Kerusakan Hutan dan Konflik Tenurial di Tingkat Tapak	- Ha	4 Ha	0	0	0	4 Ha
	Jumlah Unit Usaha Produktif Masyarakat dalam Pengelolaan Hutan Secara Lestari di Tingkat Tapak	0	4	0	0	0	4
<b>Program Pelayanan Administrasi Perkantoran</b>	<b>Terlayannya Administrasi Perkantoran</b>	<b>12</b>	<b>12</b>	<b>0</b>	<b>0</b>	<b>0</b>	<b>12</b>
Kegiatan Pelaksanaan Administrasi Perkantoran	Jumlah Bulan Pelaksanaan Administrasi Perkantoran	12 bln	12 bln	0	0	0	12 Bln
<b>Program Peningkatan Sarana dan Prasarana Aparatur</b>	<b>Terpenuhinya Sarana dan Prasarana Aparatur</b>	<b>12</b>	<b>12</b>	<b>0</b>	<b>0</b>	<b>0</b>	<b>12</b>
Kegiatan Penyediaan Peralatan dan Kelengkapan Sarana dan Prasarana	Jumlah Bulan Penyediaan Peralatan dan Kelengkapan Sarana dan Prasarana	12 Bln	12 bln	0	0	0	12 Bln
Kegiatan Pemeliharaan Peralatan dan Kelengkapan Sarana dan Prasarana	Jumlah Bulan Pemeliharaan Peralatan dan Kelengkapan Sarana dan Prasarana	12 Bln	12 Bln	0	0	0	12 Bln
<b>Program Peningkatan Kapasitas Kelembagaan Pemerintah Daerah</b>	<b>Persentase Kapasitas Kelembagaan Pemerintah Daerah</b>	<b>12 %</b>	<b>12 %</b>	<b>0</b>	<b>0</b>	<b>0</b>	<b>12 %</b>
Kegiatan Koordinasi dan Konsultasi Kelembagaan Pemerintah Daerah	Jumlah Kegiatan Rapat Koordinasi dan Konsultasi ke Dalam dan Luar Daerah	12 Bln	12 Bln	0	0	0	12 Bln
Kegiatan Peningkatan Kapasitas Sumberdaya	Terpenuhinya Pakaian Dinas Beserta Perlengkapannya	82	82	0	0	0	164

Rencana Program dan Kegiatan	Indikator Program dan Kegiatan	Target Capaian Setiap Tahun					Kondisi Kinerja akhir periode
		2019	2020	2021	2022	2023	
Aparatur							
PROGRAM PENGELOLAAN HUTAN	Jumlah dokumen perencanaan yang telah disusun oleh KPH	0	0	4950000 M3	5000000 M3	5.050.000 m3	15.000.000 m3
		0	0	670 Ton	700 Ton	730 Ton	2100 Ton
Pengelolaan Rencana Tata Hutan Kesatuan Pengelolaan Hutan (KPH) Kewenangan Provinsi	Terlaksananya Penyusunan Rancang Bangun Tata Hutan dalam RPHJP dan RPHJpd KPH	0	0	1 Dokumen	1 dokumen	1 dokumen	3 Dokumen
Penyusunan Rancang Bangun Tata Hutan Wilayah Kesatuan Pengelolaan Hutan	Jumlah Rancang Bangun Tata Hutan Wilayah Kesatuan Pengelolaan Hutan yang Disusun	0	0	1 Dokumen	0	0	1 Dokumen
Penyediaan dan Pemeliharaan Sarana Prasarana Operasionalisasi KPH	Jumlah Sarana Prasarana Operasionalisasi Resor dan Kantor Resor Kesatuan Pengelolaan Hutan yang Terbangun	0	0	102 Unit	2 Laporan	2 Laporan	106 Unit
Rencana Pengelolaan Kesatuan Pengelolaan Hutan kecuali pada Kesatuan Pengelolaan Hutan Konservasi (KPHK)	Jumlah dokumen rencana pengelolaan kesatuan pengelolaan hutan	0	0	0 Dokumen	1 Dokumen	1 Dokumen	2 Dokumen
Penyusunan Rencana Pengelolaan Kesatuan Pengelolaan Hutan	Jumlah Dokumen Rencana Pengelolaan Kesatuan Pengelolaan Hutan yang Tersusun	0	0	0 Dokumen	1 dokumen	1 dokumen	2 Dokumen
Pemanfaatan Hutan di Kawasan Hutan Produksi dan Hutan Lindung	Jumlah laporan penyediaan data dan informasi wilayah usaha dikawasan hutan produksi	0	0	69911 Ha	0 Ha	0 Ha	69911 Ha
Penyediaan Data dan Informasi Wilayah Usaha di Kawasan Hutan Produksi	Jumlah Data dan Informasi Terkait Luas Perizinan Berusaha Pemanfaatan Hutan di Kawasan Hutan Produksi dalam 1 (Satu) Provinsi Secara Berkala	0	0	0 Laporan	10 Dokumen	10 Dokumen	20 Laporan
Penyediaan Data dan Informasi Wilayah Usaha di Kawasan Hutan Lindung	Jumlah Dokumen Data dan Informasi Mengenai Pemanfaatan Hutan di Kawasan HL Provinsi Secara Berkala	0	0	0 Laporan	10 Dokumen	10 Dokumen	20 Laporan
Koordinasi dan Sinkronisasi Pengendalian Izin Usaha atau Kerjasama Pemanfaatan di Kawasan Hutan Produksi	Jumlah Dokumen Hasil Koordinasi Sinkronisasi Pembinaan, Pengendalian, dan Pengawasan BPBH Di Kawasan Hutan Produksi	0	0	7 Laporan	6 Unit Manajemen	6 Unit Manajemen	19 Laporan
Pelaksanaan Rehabilitasi di Luar Kawasan Hutan Negara	Jumlah dokumen rencana tahunan rehabilitasi hutan dan lahan (RTnRHL)	0	0	100 Hektar	1 dokumen	1 dokumen	102 Hektar
Penyusunan Rencana Tahunan Rehabilitasi Lahan (RTnRL)	Jumlah Dokumen Rencana Tahunan Rehabilitasi Lahan yang Disusun (RTnRL)	0	0	0 Dokumen	1 dokumen	1 dokumen	2 Dokumen
Pembangunan Hutan Rakyat di Luar Kawasan Hutan Negara	Luas Hutan Rakyat yang Dibangun di Luar Kawasan Hutan Negara	0	0	100 Ha	100 ha	100 ha	300 Ha
Pembinaan dan/atau Pengawasan dalam rangka Pengembangan Rehabilitasi Lahan	Jumlah Laporan Pembinaan dan/atau Pengawasan dalam Rangka Pengembangan Rehabilitasi Lahan	0	0	0 Laporan	8 laporan	8 laporan	16 Laporan
Pelaksanaan Perlindungan Hutan di Hutan Lindung dan Hutan Produksi	Jumlah laporan koordinasi, sinkronisasi dan pelaksanaan perlindungan	0	0	1 Kasus	1 Kasus	1 Kasus	3 Kasus
Koordinasi, Sinkronisasi dan Pelaksanaan Perlindungan Hutan	Jumlah Laporan Pertemuan/Rapat Koordinasi, Sinkronisasi dan Pelaksanaan Perlindungan Hutan	0	0	4 Laporan	15 laporan	15 laporan	34 Laporan
Koordinasi, Sinkronisasi dan Pelaksanaan Pencegahan/Penanggulangan Kebakaran Hutan dan Lahan	Jumlah Laporan Patroli /Sosialisasi yang Dilaksanakan Dalam Satu Tahun	0	0	41 Laporan	20 laporan	20 laporan	81 Laporan
<b>PROGRAM PENDIDIKAN DAN PELATIHAN, PENYULUHAN DAN PEMBERDAYAAN MASYARAKAT DI BIDANG KEHUTANAN</b>	<b>Jumlah Laporan Pelaksanaan Penyuluhan Kehutanan Provinsi dan Pemberdayaan Masyarakat di Bidang Kehutanan</b>	<b>0</b>	<b>0</b>	<b>32000 Ha</b>	<b>32000 Ha</b>	<b>32000 Ha</b>	<b>32000 Ha</b>

Rencana Program dan Kegiatan	Indikator Program dan Kegiatan	Target Capaian Setiap Tahun					Kondisi Kinerja akhir periode
		2019	2020	2021	2022	2023	
Pelaksanaan Penyuluhan Kehutanan Provinsi dan Pemberdayaan Masyarakat di Bidang Kehutanan	Jumlah laporan peningkatan kapasitas dan kompetensi penyuluh kehutanan dan SDM bidang kehutanan lainnya	0	0	9 Laporan	1 Laporan	1 Laporan	11 Laporan
Peningkatan Kapasitas dan Kompetensi Penyuluh Kehutanan dan SDM Bidang Kehutanan	Jumlah Penyuluh Kehutanan yang Dilakukan Peningkatan Kapasitas	0	0	0 Laporan	3 Kegiatan	3 Kegiatan	6 Laporan
Penguatan dan Pendampingan Kelembagaan Kelompok Tani Hutan	Jumlah Kelompok Tani Hutan yang Mandiri yang Mengikuti Penguatan dan Pendampingan Kelembagaan	0	0	13 KTH	20 KTH/KU PS	20 KTH/KU PS	53 KTH
Penyiapan dan Pengembangan Perhutanan Sosial	Luas Kawasan yang Disiapkan untuk Perhutanan Sosial	0	0	20 Laporan	3 UNIT	3 UNIT	26 Laporan
		0	0		5000 Ha	5000 Ha	10000 Ha
PROGRAM PENGELOLAAN DAERAH ALIRAN SUNGAI (DAS)	<b>Persentase Tutupan Lahan Meningkat</b>	0	0	0	8%	8%	16%
Pelaksanaan Pengelolaan DAS Lintas Daerah Kabupaten/Kota dan dalam Daerah Kabupaten/Kota dalam 1 (satu) Daerah Provinsi		0	0	0	1 Laporan	1 Laporan	2 Laporan
Pemberdayaan Masyarakat dalam Kegiatan Pengelolaan DAS	Jumlah Orang yang Mengikuti Pemberdayaan Masyarakat dalam Kegiatan Pengelolaan DAS	0	0	0	2 Laporan	2 Laporan	4 Laporan
<b>PROGRAM PENUNJANG URUSAN PEMERINTAHAN DAERAH PROVINSI</b>	<b>jumlah laporan keuangan perangkat daerah</b>	0	0	82 %	83 %	84 %	84 %
Administrasi Keuangan Perangkat Daerah	Terlaksananya Penyediaan Administrasi Pelaksanaan Tugas ASN	0	0	12 Laporan	12 Laporan	12 Laporan	36 Laporan
Penyediaan Administrasi Pelaksanaan Tugas ASN	Jumlah Dokumen Hasil Penyediaan Administrasi Pelaksanaan Tugas ASN	0	0	12 Bulan	12 bulan	12 bulan	36 Bulan
Koordinasi dan Penyusunan Laporan Keuangan Bulanan/Triwulanan/Semesteran SKPD	Jumlah Laporan Keuangan Bulanan/ Triwulanan/Semesteran SKPD dan Laporan Koordinasi Penyusunan Laporan Keuangan Bulanan/Triwulanan/Semesteran SKPD	0	0	0	12 Bulan	12 Bulan	24 Bulan
Administrasi Barang Milik Daerah pada Perangkat Daerah		0	0	0	1 Laporan	1 Laporan	2 Laporan
Koordinasi dan Penilaian Barang Milik Daerah SKPD	Jumlah Laporan Hasil Penilaian Barang Milik Daerah dan Hasil Koordinasi Penilaian Barang Milik Daerah SKPD	0	0	0	3 Laporan	3 Laporan	6 Laporan
Rekonsiliasi dan Penyusunan Laporan Barang Milik Daerah pada SKPD	Jumlah Laporan Rekonsiliasi dan Penyusunan Laporan Barang Milik Daerah pada SKPD	0	0	0	2 Laporan	2 Laporan	4 Laporan
Administrasi Kepegawaian Perangkat Daerah	Terlaksananya Pengadaan Pakaian Dinas Beserta Atribut Kelengkapannya	0	0	12 Laporan	1 Laporan	1 Laporan	14 Laporan
Pengadaan Pakaian Dinas Beserta Atribut Kelengkapannya	Jumlah Paket Pakaian Dinas Beserta Atribut Kelengkapan	0	0	55 Stell	80 stell	80 stell	215 Stell
Koordinasi dan Pelaksanaan Sistem Informasi Kepegawaian	Jumlah Dokumen Hasil Koordinasi dan Pelaksanaan Sistem Informasi Kepegawaian	0	0	9 Laporan	5 laporan	5 laporan	19 Laporan
Pendidikan dan Pelatihan Pegawai Berdasarkan Tugas dan Fungsi	Jumlah Pegawai Berdasarkan Tugas dan Fungsi yang Mengikuti Pendidikan dan Pelatihan	0	0	1 Laporan	0	0	1 Laporan
Sosialisasi Peraturan Perundang-Undangan	Jumlah Orang yang Mengikuti Sosialisasi Peraturan Perundang-Undangan	0	0	0 Kegiatan	0	0	0 Kegiatan
Bimbingan Teknis Implementasi Peraturan Perundang-Undangan	Jumlah Orang yang Mengikuti Bimbingan Teknis Implementasi Peraturan Perundang-Undangan	0	0	0 Laporan	0	0	0 Laporan
Administrasi Umum Perangkat Daerah	Terlaksananya Penyediaan Peralatan dan Perlengkapan Kantor	0	0	12 Bulan	12 Bulan	12 Bulan	36 Bulan

Rencana Program dan Kegiatan	Indikator Program dan Kegiatan	Target Capaian Setiap Tahun					Kondisi Kinerja akhir periode
		2019	2020	2021	2022	2023	
Penyediaan Komponen Instalasi Listrik/Penerangan Bangunan Kantor	Jumlah Paket Komponen Instalasi Listrik/Penerangan Bangunan Kantor yang Disediakan	0	0	0	12 Bulan	12 Bulan	24 Bulan
Penyediaan Peralatan dan Perlengkapan Kantor	Jumlah Paket Peralatan dan Perlengkapan Kantor yang Disediakan	0	0	12 Bulan	12 bulan	12 bulan	36 Bulan
Penyediaan Barang Cetak dan Penggandaan	Jumlah Paket Barang Cetak dan Penggandaan yang Disediakan	0	0	12 Bulan	12 bulan	12 bulan	36 Bulan
Penyediaan Bahan Bacaan dan Peraturan Perundang-undangan	Jumlah Dokumen Bahan Bacaan dan Peraturan Perundang-Undangan yang Disediakan	0	0	0 Bulan	0	0	0 Bulan
Penyelenggaraan Rapat Koordinasi dan Konsultasi SKPD	Jumlah Laporan Penyelenggaraan Rapat Koordinasi dan Konsultasi SKPD	0	0	15 Laporan	34 laporan	34 laporan	83 Laporan
Pengadaan Barang Milik Daerah Penunjang Urusan Pemerintah Daerah	Jumlah laporan Pengadaan Peralatan dan Mesin Lainnya	0	0	10 Unit	0	0	10 Unit
Pengadaan Peralatan dan Mesin Lainnya	Jumlah Unit Peralatan dan Mesin Lainnya yang Disediakan	0	0	9 Unit	0	0	9 Unit
Penyediaan Jasa Penunjang Urusan Pemerintahan Daerah	Terlaksananya Penyediaan Jasa Komunikasi, Sumber Daya Air dan Listrik	0	0	12 Bulan	12 Bulan	12 Bulan	36 Bulan
Penyediaan Jasa Komunikasi, Sumber Daya Air dan Listrik	Jumlah Laporan Penyediaan Jasa Komunikasi, Sumber Daya Air dan Listrik yang Disediakan	0	0	12 Bulan	12 bulan	12 bulan	36 Bulan
Penyediaan Jasa Pelayanan Umum Kantor	Jumlah Laporan Penyediaan Jasa Pelayanan Umum Kantor yang Disediakan	0	0	12 Bulan	12 bulan	12 bulan	36 Bulan
Pemeliharaan Barang Milik Daerah Penunjang Urusan Pemerintahan Daerah	Terlaksananya Penyediaan Jasa Pemeliharaan, Biaya Pemeliharaan, Pajak dan Perizinan Kendaraan Dinas Operasional atau Lapangan	0	0	5 Unit	26 Unit	26 Unit	57 Unit
Penyediaan Jasa Pemeliharaan, Biaya Pemeliharaan, Pajak dan Perizinan Kendaraan Dinas Operasional atau Lapangan	Jumlah Kendaraan Dinas Operasional atau Lapangan yang Dipelihara dan Dibayarkan Pajak dan Perizinannya	0	0	12 Bulan	26 Unit	26 Unit	64 Bulan
Pemeliharaan Peralatan dan Mesin Lainnya	Jumlah Peralatan dan Mesin Lainnya yang Dipelihara	0	0	0 Unit	12 Bulan	12 Bulan	24 Unit

**Tabel VII-16.** Target Capaian Kinerja UPTD KPHP Berau Utara tahun 2019 – 2023

Rencana Program dan Kegiatan	Indikator Program dan Kegiatan	Target Capaian Setiap Tahun					Kondisi Kinerja akhir periode
		2019	2020	2021	2022	2023	
PROGRAM PENGELOLAAN HUTAN	Jumlah Dokumen Perencanaan yang telah di susun oleh KPH	0	0	4950000 M3	5.000.000 m3	5.050.000 m3	15.000.000 m3
		0	0	670 Ton	700 Ton	730 Ton	2100 Ton
Pengelolaan Rencana Tata Hutan Kesatuan Pengelolaan Hutan (KPH) Kewenangan Provinsi	Jumlah Dokumen RPH yang disusun	0	0	1 Dokumen	0	0	1 Dokumen
Penyusunan Rancang Bangun Tata Hutan Wilayah Kesatuan Pengelolaan Hutan	Penyediaan dan Pemeliharaan Sarana Prasarana Operasionalisasi KPH	0	0	1 Dokumen	1 Laporan	1 Laporan	3 Dokumen
Penyediaan dan Pemeliharaan Sarana Prasarana Operasionalisasi KPH		0	0	5 Laporan	12 Laporan	12 Laporan	29 Laporan
Rencana Pengelolaan Kesatuan Pengelolaan Hutan kecuali pada Kesatuan Pengelolaan Hutan Konservasi (KPHK)		0	0	0	0	0	0

Rencana Program dan Kegiatan	Indikator Program dan Kegiatan	Target Capaian Setiap Tahun					Kondisi Kinerja akhir periode
		2019	2020	2021	2022	2023	
Penyusunan Rencana Pengelolaan Kesatuan Pengelolaan Hutan		0	0	0	1 Dokumen	1 Dokumen	2 Dokumen
Pemanfaatan Hutan di Kawasan Hutan Produksi dan Hutan Lindung	Jumlah Kegiatan Pemanfaatan Hutan di KPH	0	0	312470 Ha	0	0	312470 Ha
Penyediaan Data dan Informasi Wilayah Usaha di Kawasan Hutan Produksi		0	0	0	1 Dokumen	1 Dokumen	2 Dokumen
Koordinasi dan Sinkronisasi Pengendalian Izin Usaha atau Kerjasama Pemanfaatan di Kawasan Hutan Produksi		0	0	0	7 Unit Manajemen	7 Unit Manajemen	14 Unit Manajemen
Pelaksanaan Pemanfaatan Hutan di KPH	Luas rehabilitasi lahan kritis diluar kawasan hutan negara	0	0	1 Kegiatan	0	0	1 Kegiatan
Pelaksanaan Rehabilitasi di Luar Kawasan Hutan Negara	Luas Hutan Rakyat yang ditanam dan dipelihara	0	0	100 Hektar	0	0	100 Hektar
Pembangunan Hutan Rakyat di Luar Kawasan Hutan Negara	Luas Penghijauan Lingkungan yang ditanam dan dipelihara	0	0	50 Ha	50 Ha	50 Ha	150 Ha
Pembangunan Penghijauan Lingkungan di Luar Kawasan Hutan Negara	Jumlah Bibit	0	0	10 Hektar	50 Ha	50 Ha	110 Hektar
Pengembangan Perbenihan untuk Rehabilitasi Lahan	Jumlah Tindak Pidana Kehutanan yang Ditangani	0	0	0 Batang	0	0	0 Batang
Pelaksanaan Perlindungan Hutan di Hutan Lindung dan Hutan Produksi	Laporan Koordinasi, Sosialisasi dan Patroli Pengamanan Hutan	0	0	2 Kasus	0	0	2 Kasus
Pencegahan dan Pembatasan Kerusakan Hutan		0	0	0	40 Laporan	40 Laporan	80 Laporan
Pencegahan dan Pembatasan Kerusakan Kawasan Hutan	Jumlah Koordinasi Sinkronisasi dan Pelaksanaan Perlindungan Hutan	0	0	0 Laporan	0	0	0 Laporan
Koordinasi, Sinkronisasi dan Pelaksanaan Perlindungan Hutan	Jumlah Laporan Koordinasi Sinkronisasi dan Pelaksanaan Perlindungan Hutan	0	0	3 Laporan	12 laporan	12 laporan	27 Laporan
Koordinasi, Sinkronisasi dan Pelaksanaan Pencegahan/Penangulangan Kebakaran Hutan dan Lahan	Luas Kawasan Hutan yang Dikelola Masyarakat (Ha)	0	0	80 Laporan	75 Laporan	75 Laporan	230 Laporan
<b>PROGRAM PENDIDIKAN DAN PELATIHAN, PENYULUHAN DAN PEMBERDAYAAN MASYARAKAT DI BIDANG KEHUTANAN</b>	<b>Jumlah Laporan Pelaksanaan Penyuluhan Kehutanan Provinsi dan Pemberdayaan Masyarakat di Bidang Kehutanan</b>	<b>0</b>	<b>0</b>	<b>32000 Ha</b>	<b>32000 Ha</b>	<b>32000 Ha</b>	<b>32000 Ha</b>
Pelaksanaan Penyuluhan Kehutanan Provinsi dan Pemberdayaan Masyarakat di Bidang Kehutanan	Jumlah Ekonomi Produktif pada KTH/KUPS	0	0	6 Laporan	0	0	6 Laporan
Penguatan dan Pendampingan Kelembagaan Kelompok Tani Hutan	Jumlah Unit Usaha Kelompok Perhutanan Sosial	0	0	2 KTH/KUPS	3 KTH/KUPS	3 KTH/KUPS	8 KTH/KUPS
Penyiapan dan Pengembangan Perhutanan Sosial	Luas Usulan HD, HKm, HTR, Kemitraan Kehutanan dan HA	0	0	1 Unit	3 Unit	500 Hektar	504 Unit
<b>PROGRAM PENUNJANG URUSAN PEMERINTAHAN DAERAH PROVINSI</b>	<b>Nilai Akuntabilitas Kinerja Perangkat Daerah</b>	<b>0</b>	<b>0</b>	<b>82 %</b>	<b>83 %</b>	<b>84 %</b>	<b>84 %</b>
Administrasi Keuangan Perangkat Daerah	TJumlah Bulan Penyediaan Administrasi Pelaksanaan Tugas ASN	0	0	12 Laporan	0	0	12 Laporan
Penyediaan Administrasi Pelaksanaan Tugas ASN	Jumlah laporan administrasi kepegawaian Perangkat daerah	0	0	12 Bulan	12 Bulan	12 Bulan	36 Bulan
Administrasi Kepegawaian Perangkat Daerah	Pakaian Dinas dan Kelengkapannya untuk ASN	0	0	12 Laporan	0	0	12 Laporan
Pengadaan Pakaian Dinas Beserta Atribut Kelengkapannya	Jumlah ASN yang mengikuti dan Pelatihan	0	0	47 Stell	83 stell	83 stell	213 Stell
Pendidikan dan Pelatihan Pegawai Berdasarkan Tugas	Jumlah Bulan Pelaksanaan Administrasi Umum Perangkat Daerah	0	0	3 OK	5 Orang	5 Orang	13 OK



Rencana Program dan Kegiatan	Indikator Program dan Kegiatan	Target Capaian Setiap Tahun					Kondisi Kinerja akhir periode
		2019	2020	2021	2022	2023	
dan Fungsi							
Administrasi Umum Perangkat Daerah	Jumlah bulan pelaksanaan penyediaan Komponen Instalasi Listrik/Penerangan Bangunan Kantor	0	0	12 Bulan	0	0	12 Bulan
Penyediaan Komponen Instalasi Listrik/Penerangan Bangunan Kantor	Jumlah bulan pelaksanaan Penyediaan Peralatan dan Perlengkapan Kantor	0	0	12 Bulan	12 Bulan	12 Bulan	36 Bulan
Penyediaan Peralatan dan Perlengkapan Kantor	Jumlah bulan pelaksanaan Penyediaan Peralatan Rumah Tangga	0	0	12 Bulan	12 Bulan	12 Bulan	36 Bulan
Penyediaan Peralatan Rumah Tangga	Jumlah Bulan Penyediaan Bahan Logistik Kantor	0	0	12 Bulan	12 Bulan	12 Bulan	36 Bulan
Penyediaan Bahan Logistik Kantor	Jumlah Bulan Penyediaan Barang Cetak dan Penggandaan	0	0	12 Bulan	12 Bulan	12 Bulan	36 Bulan
Penyediaan Barang Cetak dan Penggandaan	Jumlah Bulan Penyelenggaraan Rapat Koordinasi dan Konsultasi SKPD	0	0	12 Bulan	12 Bulan	12 Bulan	36 Bulan
Penyelenggaraan Rapat Koordinasi dan Konsultasi SKPD	Jumlah Unit Pengadaan Barang Milik Daerah	0	0	12 Bulan	12 Bulan	12 Bulan	36 Bulan
Pengadaan Barang Milik Daerah Penunjang Urusan Pemerintah Daerah	Ttersediannya bangunan pendukung/gudang	0	0	1 Unit	0	0	1 Unit
Pengadaan Mebel		0	0	0	14 Unit	14 Unit	28 Unit
Pengadaan Peralatan dan Mesin Lainnya		0	0	0	6 Unit	6 Unit	12 Unit
Pengadaan Sarana dan Prasarana Pendukung Gedung Kantor atau Bangunan Lainnya	Jumlah Bulan Penyediaan Jasa Penunjang Urusan Pemerintahan	0	0	1 Unit/buah	1 Unit	1 Unit	3 Unit/buah
Penyediaan Jasa Penunjang Urusan Pemerintahan Daerah	Jumlah bulan pelaksanaan Penyediaan Jasa Surat Menyurat	0	0	12 Bulan	0	0	12 Bulan
Penyediaan Jasa Surat Menyurat	Terselenggaranya Penyediaan Jasa Komunikasi, Sumber Daya Air dan Listrik Perkantoran	0	0	12 Bulan	12 Bulan	12 Bulan	36 Bulan
Penyediaan Jasa Komunikasi, Sumber Daya Air dan Listrik	Jumlah Bulan Penyediaan Jasa Pelayanan Umum Kantor	0	0	12 Bulan	12 Bulan	12 Bulan	36 Bulan
Penyediaan Jasa Peralatan dan Perlengkapan Kantor		0	0	0	12 Bulan	12 Bulan	24 0
Penyediaan Jasa Pelayanan Umum Kantor	Jumlah Unit Barang Pemeliharaan Barang Milik Daerah	0	0	12 Bulan	12 Bulan	12 Bulan	36 Bulan
Pemeliharaan Barang Milik Daerah Penunjang Urusan Pemerintahan Daerah	Jumlah unit kendaraan operasional yang dipelihara	0	0	12 Unit	0	0	12 Unit
Penyediaan Jasa Pemeliharaan, Biaya Pemeliharaan, Pajak dan Perizinan Kendaraan Dinas Operasional atau Lapangan	1. Produksi Hasil Hutan Kayu; 2. Produksi Hasil Hutan Non Kayu	0	0	12 Unit	18 Unit	18 Unit	48 Unit
Pemeliharaan Peralatan dan Mesin Lainnya		0	0	0	12 Bulan	12 Bulan	24 Bulan
Pemeliharaan/Rehabilitasi Gedung Kantor dan Bangunan Lainnya		0	0	0	1 Unit	1 Unit	2 Unit

**Tabel VII- 17.** Target Capaian Kinerja UPTD KPHP Berau Tengah tahun 2019 – 2023

Rencana Program dan Kegiatan	Indikator Program dan Kegiatan	Target Capaian Setiap Tahun					Kondisi Kinerja akhir periode
		2019	2020	2021	2022	2023	
PROGRAM PENGELOLAAN HUTAN	Produksi Hasil Hutan Kayu (M3)	0	0	4.950.000 m3	5.000.000 m3	5.050.000 m3	15.000.000 m3
	Produksi Hasil Hutan Bukan Kayu (Ton)	0	0	670 Ton	700 Ton	730 Ton	2100 Ton

Rencana Program dan Kegiatan	Indikator Program dan Kegiatan	Target Capaian Setiap Tahun					Kondisi Kinerja akhir periode
		2019	2020	2021	2022	2023	
<b>Pengelolaan Rencana Tata Hutan Kesatuan Pengelolaan Hutan (KPH) Kewenangan Provinsi</b>	<b>Jumlah Dokumen Perencanaan yang telah disusun oleh KPH</b>	0	0	0 Dokumen	1 Dokumen	1 Dokumen	2 Dokumen
Penyusunan Rancang Bangun Tata Hutan Wilayah Kesatuan Pengelolaan Hutan	Jumlah Dokumen Penyusunan RPHJP dan RPHJPD	0	0	0 Dokumen	1 Dokumen	1 Dokumen	2 Dokumen
Penyediaan dan Pemeliharaan Sarana Prasarana Operasionalisasi KPH	Penyediaan dan Pemeliharaan Sarana Prasarana Operasionalisasi KPH	0	0	0 Unit	1 Unit	1 Unit	2 Unit
<b>Rencana Pengelolaan Kesatuan Pengelolaan Hutan kecuali pada Kesatuan Pengelolaan Hutan Konservasi (KPHK)</b>	<b>Jumlah Dokumen RPHJP / Revisi RPHJP yang telah disahkan</b>	0	0	1 Dokumen	1 Dokumen	1 Dokumen	3 Dokumen
Penyusunan Rencana Pengelolaan Kesatuan Pengelolaan Hutan	Jumlah Dokumen RPH yang sudah disusun	0	0	25 Hektar	1 Dokumen	1 Dokumen	27 Dokumen
<b>Pemanfaatan Hutan di Kawasan Hutan Produksi dan Hutan Lindung</b>	<b>Luas Areal Pemanfaatan Hutan di kawasan hutan produksi dan hutan lindung yang dapat dikelola</b>	0	0	336290.07 Ha	301650 Ha	301650 Ha	939590.07 Ha
Koordinasi dan Sinkronisasi Pengendalian Izin Usaha atau Kerjasama Pemanfaatan di Kawasan Hutan Produksi	Jumlah Izin Usaha atau Kerjasama Pemanfaatan di Kawasan Hutan Produksi yang Dikendalikan	0	0	3 Unit Manajemen	6 UM	6 UM	15 UM
Pengembangan Pemanfaatan Hasil Hutan Kayu, Hasil Hutan Bukan Kayu dan/atau Jasa Lingkungan	Jumlah Pengembangan Pemanfaatan Hasil Hutan Kayu, Hasil Hutan Bukan Kayu dan/atau Jasa Lingkungan	0	0	0 Kegiatan	6 Kegiatan	6 Kegiatan	12 Kegiatan
<b>Pelaksanaan Rehabilitasi di Luar Kawasan Hutan Negara</b>	<b>Luas rehabilitasi di Luar Kawasan Hutan Negara</b>	0	0	25 Hektar	25 Ha	25 Ha	75 Ha
Penyusunan Rencana Tahunan Rehabilitasi Lahan (RTnRL)	Jumlah Dokumen RTnRL yang disusun	0	0	0 Hektar	1 Dokumen	1 Dokumen	2 Dokumen
Pembangunan Hutan Rakyat di Luar Kawasan Hutan Negara	Luas Hutan Rakyat yang ditanam dan dipelihara	0	0	25 Hektar	25 Hektar	25 Hektar	75 Hektar
Pembangunan Penghijauan Lingkungan di Luar Kawasan Hutan Negara	Luas Penghijauan Lingkungan yang ditanam dan dipelihara	0	0	2 Hektar	2 Hektar	2 Hektar	6 Hektar
Pengembangan Perbenihan untuk Rehabilitasi Lahan	Jumlah laporan pembinaan dan atau pengawasan dalam rangka pengembangan rehabilitasi lahan	0	0	0 Laporan	2 Laporan	2 Laporan	4 Laporan
<b>Pelaksanaan Perlindungan Hutan di Hutan Lindung dan Hutan Produksi</b>	<b>Jumlah Tindak Pidana Kehutanan yang Ditangani</b>	0	0	1 Kasus	2 Kasus	2 Kasus	5 Kasus
Pencegahan dan Pembatasan Kerusakan Kawasan Hutan	Jumlah laporan pencegahan dan pembatasan kerusakan kawasan hutan	0	0	8 Laporan	8 Laporan	8 Laporan	24 Laporan
Koordinasi, Sinkronisasi dan Pelaksanaan Perlindungan Hutan	Jumlah Laporan Koordinasi Sinkronisasi dan Pelaksanaan Perlindungan Hutan	0	0	12 Laporan	12 Laporan	12 Laporan	36 Laporan
Koordinasi, Sinkronisasi dan Pelaksanaan Pencegahan/Penangulangan Kebakaran Hutan dan Lahan	Jumlah laporan koordinasi, sinkronisasi dan pelaksanaan pencegahan/penanggulangan kebakaran hutan dan lahan	0	0	12 Laporan	24 Laporan	24 Laporan	60 Laporan
<b>Pelaksanaan Pengolahan Hasil Hutan Bukan Kayu (HHBK)</b>	<b>Jumlah Pengawasan pada Unit Pengelolaan Hasil Hutan Bukan Kayu</b>	0	0	0 Unit	1 Unit	1 Unit	2 Unit
Pembudidayaan Hasil Hutan Bukan Kayu dengan tidak Mengurangi Fungsi Pokoknya	Jumlah Unit Pembudidayaan Hasil Hutan bukan Kayu dengan tidak Mengurangi Fungsi Pokoknya	0	0	0 Unit	1 Unit	1 Unit	2 Unit
<b>Pelaksanaan Pengolahan Hasil Hutan Kayu dengan Kapasitas Produksi &lt;6000 m3/Tahun</b>	<b>Jumlah Pembinaan &amp; pemenuhan komitmen pada Unit pengelolaan hasil hutan kayu</b>	0	0	0 Unit Manajemen	1 Unit Manajemen	1 Unit Manajemen	2 Unit Manajemen
Fasilitasi Pemenuhan Komitmen Izin Usaha Industri Primer Hasil Hutan Kayu (IUIPHHK) dengan Kapasitas	1. Produksi Hasil Hutan Kayu; 2. Produksi Hasil Hutan Non Kayu	0	0	0 UM	1 UM	1 UM	2 UM

Rencana Program dan Kegiatan	Indikator Program dan Kegiatan	Target Capaian Setiap Tahun					Kondisi Kinerja akhir periode
		2019	2020	2021	2022	2023	
Produksi <6000 m3/Tahun melalui Sistem Pelayanan Perizinan Berusaha Terintegrasi secara Elektronik							
Perbenihan Tanaman Hutan	Jumlah SK Pengada dan Pongedar Benih/Bibit terdaftar; Sertifikat Sumber Benih dan Laporan	0	0	1 SK/Sertifikat	0 SK/Sertifikat	0 SK/Sertifikat	1 SK/Sertifikat
Pengawasan Peredaran Benih dan/atau Bibit	Jumlah Laporan Pengawasan dan Peredaran Benih dan Bibit	0	0	4 Laporan	0 Laporan	0 Laporan	4 Laporan
<b>PROGRAM PENDIDIKAN DAN PELATIHAN, PENYULUHAN DAN PEMBERDAYAAN MASYARAKAT DI BIDANG KEHUTANAN</b>							
	Luas Kawasan Hutan yang Dikelola Masyarakat	0	0	32000 Ha	32000 Ha	32000 Ha	32000 Ha
Pelaksanaan Penyuluhan Kehutanan Provinsi dan Pemberdayaan Masyarakat di Bidang Kehutanan	Jumlah Laporan Pelaksanaan Penyuluhan Kehutanan Provinsi dan Pemberdayaan Masyarakat di Bidang Kehutanan	0	0	4 Laporan	4 Laporan	4 Laporan	12 Laporan
Penguatan dan Pendampingan Kelembagaan Kelompok Tani Hutan	Jumlah ekonomi produktif pada KTH/KUPS	0	0	1 unit	3 KTH	3 KTH	7 KTH
Penyiapan dan Pengembangan Perhutanan Sosial	Luas usaha permohonan HD, HKm, HTR, Kemitraan Kehutanan dan HA	0	0	3 izin	5 Unit	5 Unit	13 Unit
	Jumlah Unit usaha kelompok perhutanan sosial	0	0		100 Ha	100 Ha	200 Ha
<b>PROGRAM PENUNJANG URUSAN PEMERINTAHAN DAERAH PROVINSI</b>							
		0	0	82%	83 %	84%	84%
Administrasi Keuangan Perangkat Daerah	Jumlah Laporan Keuangan Perangkat Daerah	0	0	12 Laporan	12 Laporan	12 Laporan	36 Laporan
Penyediaan Administrasi Pelaksanaan Tugas ASN	Jumlah Bulan Penyediaan Administrasi Pelaksanaan Tugas ASN	0	0	12 Bulan	12 Bulan	12 Bulan	36 Bulan
Administrasi Kepegawaian Perangkat Daerah	Jumlah laporan administrasi kepegawaian Perangkat Daerah	0	0	12 Laporan	12 Laporan	12 Laporan	36 Laporan
Pengadaan Pakaian Dinas Beserta Atribut Kelengkapannya	Jumlah Pengadaan Pakaian Dinas dan Kelengkapannya	0	0	36 Stel	38 Stel	38 Stel	112 Stel
Penyelenggaraan Rapat Koordinasi dan Konsultasi SKPD	Jumlah Penyelenggaraan Rapat Koordinasi dan Konsultasi SKPD	0	0	4 OT	6 Orang	6 Orang	16 Orang
Administrasi Umum Perangkat Daerah	Jumlah bulan pelaksanaan administrasi umum Perangkat Daerah	0	0	12 Bulan	12 Bulan	12 Bulan	36 Bulan
Penyediaan Peralatan dan Perlengkapan Kantor	Jumlah bulan pelaksanaan Penyediaan Peralatan dan Perlengkapan Kantor	0	0	12 Bulan	12 Bulan	12 Bulan	36 Bulan
Penyelenggaraan Rapat Koordinasi dan Konsultasi SKPD	Jumlah Bulan Penyelenggaraan Rapat Koordinasi dan Konsultasi SKPD	0	0	12 Bulan	12 Bulan	12 Bulan	36 Bulan
Pengadaan Barang Milik Daerah Penunjang Urusan Pemerintahan Daerah	Jumlah Unit pengadaan barang milik daerah penunjang urusan Pemerintah Daerah	0	0	18 Unit	46 Unit	46 Unit	110 Unit
Pengadaan Mebel	Jumlah Unit Pengadaan Mebel	0	0	5 Unit	19 Unit	19 Unit	43 Unit
Penyelenggaraan Rapat Koordinasi dan Konsultasi SKPD	Jumlah Laporan penyelenggaraan rapat koordinasi dan konsultasi SKPD	0	0	12 Unit	15 Unit	15 Unit	42 Unit
Pengadaan Gedung Kantor atau Bangunan Lainnya	Jumlah Unit Pengadaan Gedung Kantor atau Bangunan Lainnya	0	0	1 Unit	1 Unit	1 Unit	3 Unit
Penyediaan Jasa Penunjang Urusan Pemerintahan Daerah	Jumlah bulan pelaksanaan penyediaan jasa penunjang urusan Pemerintahan Daerah	0	0	12 Bulan	12 Bulan	12 Bulan	36 Bulan
Penyediaan Jasa Komunikasi, Sumber Daya Air dan Listrik	Jumlah pelaksanaan penyediaan jasa penunjang urusan Pemerintahan Daerah	0	0	12 Bulan	12 Bulan	12 Bulan	36 Bulan
Penyediaan Jasa Pelayanan Umum Kantor	Jumlah Bulan Penyediaan Jasa Pelayanan Umum Kantor	0	0	12 Bulan	12 Bulan	12 Bulan	36 Bulan
Pemeliharaan Barang Milik Daerah Penunjang Urusan Pemerintahan Daerah	Jumlah Unit pemeliharaan barang milik daerah penunjang urusan Pemerintahan Daerah	0	0	12 Unit	12 Unit	12 Unit	36 Unit

Rencana Program dan Kegiatan	Indikator Program dan Kegiatan	Target Capaian Setiap Tahun					Kondisi Kinerja akhir periode
		2019	2020	2021	2022	2023	
Pemeliharaan Barang Milik Daerah Penunjang Urusan Pemerintahan Daerah	Jumlah Pemeliharaan/Rehabilitasi Sarana dan Prasarana Pendukung Gedung Kantor atau Bangunan Lainnya	0	0	12 Bulan	11 Unit	11 Unit	34 Unit

**Tabel VII-18.** Target Capaian Kinerja UPTD KPHP Berau Pantai tahun 2019 – 2023

Rencana Program dan Kegiatan	Indikator Program dan Kegiatan	Target Capaian Setiap Tahun					Kondisi Kinerja akhir periode
		2019	2020	2021	2022	2023	
<b>PROGRAM PENGELOLAAN HUTAN</b>	<b>Produksi Hasil Hutan Kayu (M3)</b>	0	0	4.950.000 m3	5.000.000 m3	5.050.000 m3	15.000.000 m3
	<b>Produksi Hasil Hutan Bukan Kayu (Ton)</b>	0	0	670 Ton	700 Ton	730 Ton	2100 Ton
<b>Pengelolaan Rencana Tata Hutan Kesatuan Pengelolaan Hutan (KPH) Kewenangan Provinsi</b>	<b>Jumlah Dokumen Perencanaan yang telah disusun oleh KPH</b>	0	0	5 Dokumen	1 Dokumen	1 Dokumen	7 Dokumen
Penyusunan Rancang Bangun Tata Hutan Wilayah Kesatuan Pengelolaan Hutan	Jumlah Dokumen Penyusunan RPHJP dan RPHJPD	0	0	2 Dokumen	0 Dokumen	0 Dokumen	2 Dokumen
Penyediaan dan Pemeliharaan Sarana Prasarana Operasionalisasi KPH	Penyediaan dan Pemeliharaan Sarana Prasarana Operasionalisasi KPH	0	0	3 Laporan	3 Laporan	3 Laporan	9 Laporan
<b>Rencana Pengelolaan Kesatuan Pengelolaan Hutan kecuali pada Kesatuan Pengelolaan Hutan Konservasi (KPHK)</b>	<b>Jumlah Dokumen RPHJP / Revisi RPHJP yang telah disahkan</b>	0	0	0 Dokumen	1 Dokumen	1 Dokumen	2 Dokumen
Penyusunan Rencana Pengelolaan Kesatuan Pengelolaan Hutan	Jumlah Dokumen RPH yang sudah disusun	0	0	0 Unit Usaha	2 Dokumen	2 Dokumen	4 Dokumen
<b>Pemanfaatan Hutan di Kawasan Hutan Produksi dan Hutan Lindung</b>	<b>Luas Areal Pemanfaatan Hutan di kawasan hutan produksi dan hutan lindung yang dapat dikelola</b>	0	0	151828.16 Ha	132335 Ha	132335 Ha	416498.16 Ha
Koordinasi dan Sinkronisasi Pengendalian Izin Usaha atau Kerjasama Pemanfaatan di Kawasan Hutan Produksi	Jumlah Izin Usaha atau Kerjasama Pemanfaatan di Kawasan Hutan Produksi yang Dikendalikan	0	0	6 Unit Manajemen	6 Unit Manajemen	6 Unit Manajemen	18 Unit Manajemen
<b>Pelaksanaan Rehabilitasi di Luar Kawasan Hutan Negara</b>	<b>Luas rehabilitasi di Luar Kawasan Hutan Negara</b>	0	0	18 Hektar	20 Ha	20 Ha	58 Ha
Penyusunan Rencana Tahunan Rehabilitasi Lahan (RTnRL)	Jumlah Dokumen RTnRL yang disusun	0	0	0 Dokumen	1 Dokumen	1 Dokumen	2 Dokumen
Pembangunan Hutan Rakyat di Luar Kawasan Hutan Negara	Luas Hutan Rakyat yang ditanam dan dipelihara	0	0	0 Ha	25 Ha	25 Ha	50 Ha
Pengembangan Perbenihan untuk Rehabilitasi Lahan	Jumlah laporan pembinaan dan atau pengawasan dalam rangka pengembangan rehabilitasi lahan	0	0	1 Laporan	1 Laporan	1 Laporan	3 Laporan
<b>Pelaksanaan Perlindungan Hutan di Hutan Lindung dan Hutan Produksi</b>	<b>Jumlah Tindak Pidana Kehutanan yang Ditangani</b>	0	0	1 Kasus	2 Kasus	2 Kasus	5 Kasus
Pencegahan dan Pembatasan Kerusakan Kawasan Hutan	Jumlah laporan pencegahan dan pembatasan kerusakan kawasan hutan	0	0	8 Laporan	8 Laporan	8 Laporan	24 Laporan
Koordinasi, Sinkronisasi dan Pelaksanaan Perlindungan Hutan	Jumlah Laporan Koordinasi Sinkronisasi dan Pelaksanaan Perlindungan Hutan	0	0	12 Laporan	50 Laporan	50 Laporan	112 Laporan
Koordinasi, Sinkronisasi dan Pelaksanaan Pencegahan/Penanggulangan Kebakaran Hutan dan Lahan	Jumlah laporan koordinasi, sinkronisasi dan pelaksanaan pencegahan/penanggulangan kebakaran hutan dan lahan	0	0	12 Laporan	50 Laporan	50 Laporan	112 Laporan
<b>Perbenihan Tanaman Hutan</b>	<b>Jumlah SK Pengada dan Pengedar Benih/Bibit terdaftar; Sertifikat Sumber Benih dan Laporan</b>	0	0	0 Sk pengada pengedar	0 Sk pengada pengedar	0 Sk pengada pengedar	0 Sk pengada pengedar
Pengawasan Peredaran Benih dan/atau Bibit	Jumlah Laporan Pengawasan dan Peredaran Benih dan Bibit	0	0	1 Unit	0 Unit	0 Unit	0 Unit

Rencana Program dan Kegiatan	Indikator Program dan Kegiatan	Target Capaian Setiap Tahun					Kondisi Kinerja akhir periode
		2019	2020	2021	2022	2023	
<b>PROGRAM PENDIDIKAN DAN PELATIHAN, PENYULUHAN DAN PEMBERDAYAAN MASYARAKAT DI BIDANG KEHUTANAN</b>	Luas Kawasan Hutan yang Dikelola Masyarakat	0	0	32000 Ha	32000 Ha	32000 Ha	32000 Ha
Pelaksanaan Penyuluhan Kehutanan Provinsi dan Pemberdayaan Masyarakat di Bidang Kehutanan	Jumlah Laporan Pelaksanaan Penyuluhan Kehutanan Provinsi dan Pemberdayaan Masyarakat di Bidang Kehutanan	0	0	5 Laporan	5 Laporan	5 Laporan	15 Laporan
Peningkatan Kapasitas dan Kompetensi Penyuluh Kehutanan dan SDM Bidang Kehutanan	Jumlah Kegiatan Peningkatan Kapasitas Penyuluh Kehutanan	0	0	0 Kegiatan	12 Kegiatan	12 Kegiatan	24 Kegiatan
Penguatan dan Pendampingan Kelembagaan Kelompok Tani Hutan	Jumlah ekonomi produktif pada KTH/KUPS	0	0	2 KTH	6 KTH/KUPS	6 KTH/KUPS	14 KTH/KUPS
Penyiapan dan Pengembangan Perhutanan Sosial	Luas usaha permohonan HD, HKm, HTR, Kemitraan Kehutanan dan HA	0	0	3 Usulan	3 Unit	3 Unit	9 Unit
<b>PROGRAM PENUNJANG URUSAN PEMERINTAHAN DAERAH PROVINSI</b>		0	0	82%	83 %	84%	84%
Administrasi Keuangan Perangkat Daerah	Jumlah Laporan Keuangan Perangkat Daerah	0	0	12 Laporan	12 Laporan	12 Laporan	36 Laporan
Penyediaan Administrasi Pelaksanaan Tugas ASN	Jumlah Bulan Penyediaan Administrasi Pelaksanaan Tugas ASN	0	0	12 Bulan	12 Bulan	12 Bulan	36 Bulan
Administrasi Kepegawaian Perangkat Daerah	Jumlah laporan administrasi kepegawaian Perangkat Daerah	0	0	12 Laporan	12 Laporan	12 Laporan	36 Laporan
Pengadaan Pakaian Dinas Beserta Atribut Kelengkapannya	Jumlah Pengadaan Pakaian Dinas dan Kelengkapannya	0	0	31 Stell	52 Stell	52 Stell	135 Stell
Penyelenggaraan Rapat Koordinasi dan Konsultasi SKPD	Jumlah Penyelenggaraan Rapat Koordinasi dan Konsultasi SKPD	0	0	0 Orang	8 Orang	8 Orang	16 Orang
Administrasi Umum Perangkat Daerah	Jumlah bulan pelaksanaan administrasi umum Perangkat Daerah	0	0	12 Bulan	12 Bulan	12 Bulan	36 Bulan
Penyediaan Komponen Instalasi Listrik/Penerangan Bangunan Kantor	Jumlah bulan pelaksanaan penyediaan Komponen Instalasi Listrik/Penerangan Bangunan Kantor	0	0	0 Bulan	12 Bulan	12 Bulan	24 Bulan
Penyediaan Peralatan dan Perlengkapan Kantor	Jumlah bulan pelaksanaan Penyediaan Peralatan dan Perlengkapan Kantor	0	0	0 Bulan	12 Bulan	12 Bulan	24 Bulan
Penyediaan Bahan Logistik Kantor	Jumlah Bulan Penyediaan Bahan Logistik Kantor	0	0	0 Bulan	12 Bulan	12 Bulan	24 Bulan
Penyelenggaraan Rapat Koordinasi dan Konsultasi SKPD	Jumlah Bulan Penyelenggaraan Rapat Koordinasi dan Konsultasi SKPD	0	0	12 Bulan	12 Bulan	12 Bulan	36 Bulan
<b>Pengadaan Barang Milik Daerah Penunjang Urusan Pemerintah Daerah</b>	<b>Jumlah Unit pengadaan barang milik daerah penunjang urusan Pemerintah Daerah</b>	0	0	65 Unit	42 Unit	42 Unit	149 Unit
Pengadaan Mebel	Jumlah Unit Pengadaan Mebel	0	0	30 Unit	6 Unit	6 Unit	42 Unit
Penyelenggaraan Rapat Koordinasi dan Konsultasi SKPD	Jumlah Laporan penyelenggaraan rapat koordinasi dan konsultasi SKPD	0	0	28 Unit	28 Unit	28 Unit	84 Unit
Pengadaan Gedung Kantor atau Bangunan Lainnya	Jumlah Unit Pengadaan Gedung Kantor atau Bangunan Lainnya	0	0	00	00	00	00
Pengadaan Sarana dan Prasarana Gedung Kantor atau Bangunan Lainnya	Jumlah Pengadaan/Pemeliharaan Sarana dan Prasarana Gedung	0	0	0 Unit	2 Unit	2 Unit	4 Unit
<b>Penyediaan Jasa Penunjang Urusan Pemerintahan Daerah</b>	<b>Jumlah bulan pelaksanaan penyediaan jasa penunjang urusan Pemerintahan Daerah</b>	0	0	12 Bulan	12 Bulan	12 Bulan	36 Bulan
Penyediaan Jasa Surat Menyurat	Jumlah bulan pelaksanaan Penyediaan Jasa Surat Menyurat	0	0	0 Bulan	12 Bulan	12 Bulan	24 Bulan
Penyediaan Jasa Komunikasi, Sumber Daya Air dan Listrik	Jumlah pelaksanaan penyediaan jasa penunjang urusan Pemerintahan Daerah	0	0	12 Bulan	12 Bulan	12 Bulan	36 Bulan
Penyediaan Jasa Peralatan dan Perlengkapan Kantor	Jumlah bulan pelaksanaan jasa Peralatan dan Perlengkapan Kantor	0	0	12 Bulan	12 Bulan	12 Bulan	36 Bulan

Rencana Program dan Kegiatan	Indikator Program dan Kegiatan	Target Capaian Setiap Tahun					Kondisi Kinerja akhir periode
		2019	2020	2021	2022	2023	
Penyediaan Jasa Pelayanan Umum Kantor	Jumlah Bulan Penyediaan Jasa Pelayanan Umum Kantor	0	0	12 Bulan	12 Bulan	12 Bulan	36 Bulan
Pemeliharaan Barang Milik Daerah Penunjang Urusan Pemerintahan Daerah	Jumlah Unit pemeliharaan barang milik daerah penunjang urusan Pemerintahan Daerah	0	0	12 Unit	12 Unit	12 Unit	36 Unit
Pemeliharaan/Rehabilitasi Gedung Kantor dan Bangunan Lainnya	Jumlah Unit pemeliharaan / rehabilitasi Gedung Kantor dan Bangunan Lainnya	0	0	11 Unit	11 Unit	11 Unit	33 Unit

**Tabel VII-19.** Target Capaian Kinerja UPTD KPHP Manubar tahun 2019 – 2023

Rencana Program dan Kegiatan	Indikator Program dan Kegiatan	Target Capaian Setiap Tahun					Kondisi Kinerja akhir periode
		2019	2020	2021	2022	2023	
<b>PROGRAM PENGELOLAAN HUTAN</b>	<b>Produksi Hasil Hutan Kayu (M3)</b>	0	0	4.950.000 m3	5.000.000 m3	5.050.000 m3	15.000.000 m3
	Produksi Hasil Hutan Bukan Kayu (Ton)	0	0	670 Ton	700 Ton	730 Ton	2100 Ton
Pengelolaan Rencana Tata Hutan Kesatuan Pengelolaan Hutan (KPH) Kewenangan Provinsi	Jumlah Dokumen Perencanaan yang telah disusun oleh KPH	0	0	1 Dokumen	1 Dokumen	1 Dokumen	3 Dokumen
Penyediaan dan Pemeliharaan Sarana Prasarana Operasionalisasi KPH	Penyediaan dan Pemeliharaan Sarana Prasarana Operasionalisasi KPH	0	0	6 Laporan	1 Laporan	1 Laporan	8 Laporan
Rencana Pengelolaan Kesatuan Pengelolaan Hutan kecuali pada Kesatuan Pengelolaan Hutan Konservasi (KPHK)	Jumlah Dokumen RPHJP / Revisi RPHJP yang telah disahkan	0	0	1 Dokumen	1 Dokumen	1 Dokumen	3 Dokumen
Penyusunan Rencana Pengelolaan Kesatuan Pengelolaan Hutan	Jumlah Dokumen RPH yang sudah disusun	0	0	2 Dokumen	2 Dokumen	2 Dokumen	6 Dokumen
Pelaksanaan Rehabilitasi di Luar Kawasan Hutan Negara	Luas rehabilitasi di Luar Kawasan Hutan Negara	0	0	50 Hektar	170 Ha	170 Ha	390 Ha
Pembangunan Penghijauan Lingkungan di Luar Kawasan Hutan Negara	Luas Penghijauan Lingkungan yang ditanam dan dipelihara	0	0	0 Ha	50 Ha	50 Ha	100 Ha
Pelaksanaan Perlindungan Hutan di Hutan Lindung dan Hutan Produksi	Jumlah Tindak Pidana Kehutanan yang Ditangani	0	0	1 Kasus	1 kasus	1 kasus	3 kasus
Pencegahan dan Pembatasan Kerusakan Hutan	Jumlah laporan pencegahan dan pembatasan kerusakan hutan	0	0	0 %	2 Laporan	2 Laporan	4 Laporan
Koordinasi, Sinkronisasi dan Pelaksanaan Perlindungan Hutan	Jumlah Laporan Koordinasi Sinkronisasi dan Pelaksanaan Perlindungan Hutan	0	0	2 Laporan	2 Laporan	2 Laporan	6 Laporan
Koordinasi, Sinkronisasi dan Pelaksanaan Pencegahan/Penangulangan Kebakaran Hutan dan Lahan	Jumlah laporan koordinasi, sinkronisasi dan pelaksanaan pencegahan/penanggulangan kebakaran hutan dan lahan	0	0	5 Laporan	5 Laporan	5 Laporan	15 Laporan
<b>PROGRAM PENDIDIKAN DAN PELATIHAN, PENYULUHAN DAN PEMBERDAYAAN MASYARAKAT DI BIDANG KEHUTANAN</b>	<b>Luas Kawasan Hutan yang Dikelola Masyarakat</b>	0	0	32000 Ha	32000 Ha	32000 Ha	32000 Ha
Pelaksanaan Penyuluhan Kehutanan Provinsi dan Pemberdayaan Masyarakat di Bidang Kehutanan	Jumlah Laporan Pelaksanaan Penyuluhan Kehutanan Provinsi dan Pemberdayaan Masyarakat di Bidang Kehutanan	0	0	2 Laporan	7 Laporan	7 Laporan	16 Laporan
Penguatan dan Pendampingan Kelembagaan Kelompok Tani Hutan	Jumlah ekonomi produktif pada KTH/KUPS	0	0	2 KTH/KUPS	5 KTH	5 KTH	12 KTH
Penyiapan dan Pengembangan Perhutanan	Luas usaha permohonan HD, HKm, HTR, Kemitraan Kehutanan dan HA	0	0	2 Unit	2 Unit	2 Unit	6 Unit

Rencana Program dan Kegiatan	Indikator Program dan Kegiatan	Target Capaian Setiap Tahun					Kondisi Kinerja akhir periode
		2019	2020	2021	2022	2023	
Sosial							
	Jumlah Unit usaha kelompok perhutanan sosial	0	0	15 Ha	10 Ha	10 Ha	35 Ha
<b>PROGRAM PENUNJANG URUSAN PEMERINTAHAN DAERAH PROVINSI</b>		0	0	82%	83 %	84%	84%
<b>Administrasi Keuangan Perangkat Daerah</b>	<b>Jumlah Laporan Keuangan Perangkat Daerah</b>	0	0	12 Laporan	12 Laporan	12 Laporan	36 Laporan
Penyediaan Administrasi Pelaksanaan Tugas ASN	Jumlah Bulan Penyediaan Administrasi Pelaksanaan Tugas ASN	0	0	12 Bulan	12 Bulan	12 Bulan	36 Bulan
<b>Administrasi Kepegawaian Perangkat Daerah</b>	<b>Jumlah laporan administrasi kepegawaian Perangkat Daerah</b>	0	0	12 Laporan	12 Laporan	12 Laporan	36 Laporan
Pengadaan Pakaian Dinas Beserta Atribut Kelengkapannya	Jumlah Pengadaan Pakaian Dinas dan Kelengkapannya	0	0	54 stel	23 stel	23 stel	100 stel
Penyelenggaraan Rapat Koordinasi dan Konsultasi SKPD	Jumlah Penyelenggaraan Rapat Koordinasi dan Konsultasi SKPD	0	0	6 orang	16 orang	16 orang	38 orang
<b>Administrasi Umum Perangkat Daerah</b>	<b>Jumlah bulan pelaksanaan administrasi umum Perangkat Daerah</b>	0	0	12 Bulan	12 Bulan	12 Bulan	36 Bulan
Penyediaan Komponen Instalasi Listrik/Penerangan Bangunan Kantor	Jumlah bulan pelaksanaan penyediaan Komponen Instalasi Listrik/Penerangan Bangunan Kantor	0	0	12 Bulan	12 Bulan	12 Bulan	36 Bulan
Penyediaan Peralatan dan Perlengkapan Kantor	Jumlah bulan pelaksanaan Penyediaan Peralatan dan Perlengkapan Kantor	0	0	12 Bulan	12 Bulan	12 Bulan	36 Bulan
Penyediaan Peralatan Rumah Tangga	Jumlah bulan pelaksanaan Penyediaan Peralatan Rumah Tangga	0	0	12 Bulan	12 Bulan	12 Bulan	36 Bulan
Penyediaan Bahan Logistik Kantor	Jumlah Bulan Penyediaan Bahan Logistik Kantor	0	0	12 Bulan	12 Bulan	12 Bulan	36 Bulan
Penyediaan Barang Cetak dan Penggandaan	Jumlah Barang Cetak dan Penggandaan	0	0	12 Bulan	0 Bulan	0 Bulan	12 Bulan
Penyelenggaraan Rapat Koordinasi dan Konsultasi SKPD	Jumlah Bulan Penyelenggaraan Rapat Koordinasi dan Konsultasi SKPD	0	0	12 Bulan	12 Bulan	12 Bulan	36 Bulan
<b>Pengadaan Barang Milik Daerah Penunjang Urusan Pemerintah Daerah</b>	<b>Jumlah Unit pengadaan barang milik daerah penunjang urusan Pemerintah Daerah</b>	0	0	73 Unit	0 Unit	0 Unit	73 Unit
Pengadaan Mebel	Jumlah Unit Pengadaan Mebel	0	0	42 Unit	0 Unit	0 Unit	42 Unit
Penyelenggaraan Rapat Koordinasi dan Konsultasi SKPD	Jumlah Laporan penyelenggaraan rapat koordinasi dan konsultasi SKPD	0	0	31 Unit	0 Unit	0 Unit	31 Unit
<b>Penyediaan Jasa Penunjang Urusan Pemerintahan Daerah</b>	<b>Jumlah bulan pelaksanaan penyediaan jasa penunjang urusan Pemerintahan Daerah</b>	0	0	12 Bulan	12 Bulan	12 Bulan	36 Bulan
Penyediaan Jasa Komunikasi, Sumber Daya Air dan Listrik	Jumlah pelaksanaan penyediaan jasa penunjang urusan Pemerintahan Daerah	0	0	12 Bulan	12 Bulan	12 Bulan	36 Bulan
Penyediaan Jasa Peralatan dan Perlengkapan Kantor	Jumlah bulan pelaksanaan jasa Peralatan dan Perlengkapan Kantor	0	0	12 Bulan	12 Bulan	12 Bulan	36 Bulan
Penyediaan Jasa Pelayanan Umum Kantor	Jumlah Bulan Penyediaan Jasa Pelayanan Umum Kantor	0	0	12 Bulan	12 Bulan	12 Bulan	36 Bulan
<b>Pemeliharaan Barang Milik Daerah Penunjang Urusan Pemerintahan Daerah</b>	<b>Jumlah Unit pemeliharaan barang milik daerah penunjang urusan Pemerintahan Daerah</b>	0	0	11 Unit	11 Unit	11 Unit	33 Unit
Penyediaan Jasa Pemeliharaan, Biaya Pemeliharaan dan Pajak Kendaraan Perorangan Dinas atau Kendaraan Dinas Jabatan	Jumlah Unit kendaraan jabatan yang dipelihara	0	0	1 Unit	1 Unit	1 Unit	3 Unit
Penyediaan Jasa Pemeliharaan, Biaya Pemeliharaan, Pajak dan Perizinan Kendaraan Dinas Operasional atau Lapangan	Jumlah Unit Penyediaan Jasa Pemeliharaan, Biaya Pemeliharaan, Pajak dan Perizinan Kendaraan Dinas Operasional atau Lapangan	0	0	10 Unit	10 Unit	10 Unit	30 Unit
Pemeliharaan Peralatan dan Mesin Lainnya	Jumlah Pemeliharaan Peralatan dan Mesin Lainnya	0	0	12 Bulan	12 Bulan	12 Bulan	36 Bulan

**Tabel VII-20. Target Capaian Kinerja UPTD KPHP Kelinjau tahun 2019 – 2023**

Rencana Program dan Kegiatan	Indikator Program dan Kegiatan	Target Capaian Setiap Tahun					Kondisi Kinerja akhir periode
		2019	2020	2021	2022	2023	
<b>PROGRAM PENGELOLAAN HUTAN</b>	<b>Produksi Hasil Hutan Kayu (M3)</b>	0	0	4.950.000 m3	5.000.000 m3	5.050.000 m3	15.000.000 m3
	<b>Produksi Hasil Hutan Bukan Kayu (Ton)</b>	0	0	670 Ton	700 Ton	730 Ton	2100 Ton
<b>Pengelolaan Rencana Tata Hutan Kesatuan Pengelolaan Hutan (KPH) Kewenangan Provinsi</b>	<b>Jumlah Dokumen Perencanaan yang telah disusun oleh KPH</b>	0	0	1 Dokumen	1 Dokumen	1 Dokumen	3 Dokumen
Pembagian Blok/Petak Pengelolaan Hutan Kesatuan Pengelolaan Hutan	Pembagian Blok/Petak Pengelolaan Hutan Kesatuan Pengelolaan Hutan	0	0	0 Laporan	22 Laporan	22 Laporan	44 Laporan
Penyediaan dan Pemeliharaan Sarana Prasarana Operasionalisasi KPH	Penyediaan dan Pemeliharaan Sarana Prasarana Operasionalisasi KPH	0	0	16 Laporan	4 Laporan	4 Laporan	24 Laporan
Koordinasi dan Sinkronisasi Usulan Perubahan Fungsi dan Peruntukan Hutan	Jumlah Laporan Koordinasi dan Sinkronisasi Usulan Perubahan Fungsi dan Peruntukan Hutan	0	0	0 laporan	13 laporan	13 laporan	26 laporan
<b>Pemanfaatan Hutan di Kawasan Hutan Produksi dan Hutan Lindung</b>	<b>Luas Areal Pemanfaatan Hutan di kawasan hutan produksi dan hutan lindung yang dapat dikelola</b>	0	0	94000 Ha	94000 Ha	94000 Ha	282000 Ha
Penyediaan Data dan Informasi Wilayah Usaha di Kawasan Hutan Produksi	Jumlah Dokumen Data dan Informasi Wilayah Usaha di Kawasan Hutan Produksi	0	0	0 dokumen	14 dokumen	14 dokumen	28 dokumen
Penyediaan Data dan Informasi Wilayah Usaha di Kawasan Hutan Lindung	Jumlah Dokumen Data dan Informasi Wilayah Usaha di Kawasan Hutan Lindung	0	0	0 dokumen	2 dokumen	2 dokumen	4 dokumen
Koordinasi dan Sinkronisasi Pengendalian Izin Usaha atau Kerjasama Pemanfaatan di Kawasan Hutan Produksi	Jumlah Izin Usaha atau Kerjasama Pemanfaatan di Kawasan Hutan Produksi yang Dikendalikan	0	0	0 Unit Manajemen	16 Unit Manajemen	16 Unit Manajemen	32 Unit Manajemen
Pelaksanaan Pemanfaatan Hutan di KPH	Jumlah Kegiatan Pemanfaatan Hutan di KPH	0	0	6 Kegiatan	16 Kegiatan	16 Kegiatan	38 Kegiatan
Pengembangan Pemanfaatan Hasil Hutan Kayu, Hasil Hutan Bukan Kayu dan/atau Jasa Lingkungan	Jumlah Pengembangan Pemanfaatan Hasil Hutan Kayu, Hasil Hutan Bukan Kayu dan/atau Jasa Lingkungan	0	0	0 Kegiatan	4 Kegiatan	4 Kegiatan	8 Kegiatan
<b>Pelaksanaan Rehabilitasi di Luar Kawasan Hutan Negara</b>	<b>Luas rehabilitasi di Luar Kawasan Hutan Negara</b>	0	0	200 Ha	200 Ha	200 Ha	600 Ha
Penyusunan Rencana Tahunan Rehabilitasi Lahan (RTnRL)	Jumlah Dokumen RTnRL yang disusun	0	0	1 Laporan	4 Dokumen	4 Dokumen	9 Dokumen
Pembangunan Hutan Rakyat di Luar Kawasan Hutan Negara	Luas Hutan Rakyat yang ditanam dan dipelihara	0	0	0 Hektar	25 Hektar	25 Hektar	50 Hektar
Pembangunan Penghijauan Lingkungan di Luar Kawasan Hutan Negara	Luas Penghijauan Lingkungan yang ditanam dan dipelihara	0	0	1 Laporan	50 Hektar	50 Hektar	101 Hektar
<b>Pelaksanaan Perlindungan Hutan di Hutan Lindung dan Hutan Produksi</b>	<b>Jumlah Tindak Pidana Kehutanan yang Ditangani</b>	0	0	2 Kasus	3 Kasus	3 Kasus	8 Kasus
Pencegahan dan Pembatasan Kerusakan Hutan	Jumlah laporan pencegahan dan pembatasan kerusakan hutan	0	0	7 Laporan	18 Laporan	18 Laporan	43 Laporan
Pencegahan dan Pembatasan Kerusakan Kawasan Hutan	Jumlah laporan pencegahan dan pembatasan kerusakan kawasan hutan	0	0	0 Laporan	12 Laporan	12 Laporan	24 Laporan
Koordinasi, Sinkronisasi dan Pelaksanaan Perlindungan Hutan	Jumlah Laporan Koordinasi Sinkronisasi dan Pelaksanaan Perlindungan Hutan	0	0	15 Laporan	8 Laporan	8 Laporan	31 Laporan
Koordinasi, Sinkronisasi dan Pelaksanaan Pencegahan/Penanggulangan Kebakaran Hutan dan Lahan	Jumlah laporan koordinasi, sinkronisasi dan pelaksanaan pencegahan/penanggulangan kebakaran hutan dan lahan	0	0	76 Laporan	60 Laporan	60 Laporan	196 Laporan



Rencana Program dan Kegiatan	Indikator Program dan Kegiatan	Target Capaian Setiap Tahun					Kondisi Kinerja akhir periode
		2019	2020	2021	2022	2023	
Perbenihan Tanaman Hutan	Jumlah SK Pengada dan Pengedar Benih/Bibit terdaftar; Sertifikat Sumber Benih dan Laporan	0	0	0 Sk pengada pengedar	5 Sk pengada pengedar	5 Sk pengada pengedar	10 Sk pengada pengedar
Penetapan Pengadaan Benih dan Pengedar Benih dan/atau Terdaftar	Jumlah pengada pengedar benih/bibit terdaftar yang diterbitkan	0	0	0 Pengada/Pengedar	5 Pengada/Pengedar	5 Pengada/Pengedar	10 Pengada/Pengedar
Pengawasan Peredaran Benih dan/atau Bibit	Jumlah Laporan Pengawasan dan Peredaran Benih dan Bibit	0	0	4 Laporan	0 Laporan	0 Laporan	4 Laporan
<b>PROGRAM PENDIDIKAN DAN PELATIHAN, PENYULUHAN DAN PEMBERDAYAAN MASYARAKAT DI BIDANG KEHUTANAN</b>	Luas Kawasan Hutan yang Dikelola Masyarakat	0	0	32000 Ha	32000 Ha	32000 Ha	32000 Ha
Pelaksanaan Penyuluhan Kehutanan Provinsi dan Pemberdayaan Masyarakat di Bidang Kehutanan	Jumlah Laporan Pelaksanaan Penyuluhan Kehutanan Provinsi dan Pemberdayaan Masyarakat di Bidang Kehutanan	0	0	10 Laporan	8 Laporan	8 Laporan	26 Laporan
Peningkatan Kapasitas dan Kompetensi Penyuluh Kehutanan dan SDM Bidang Kehutanan	Jumlah Kegiatan Peningkatan Kapasitas Penyuluh Kehutanan	0	0	11 Laporan	0 Laporan	0 Laporan	11 Laporan
Penguatan dan Pendampingan Kelembagaan Kelompok Tani Hutan	Jumlah ekonomi produktif pada KTH/KUPS	0	0	4 KTH	4 KTH/KUPS	4 KTH/KUPS	12 KTH/KUPS
Penyiapan dan Pengembangan Perhutanan Sosial	Luas usaha permohonan HD, HKm, HTR, Kemitraan Kehutanan dan HA	0	0	3 Usulan	6 Unit	6 Unit	15 Unit
	Jumlah Unit usaha kelompok perhutanan sosial	0	0	0 Ha	2000 Ha	2000 Ha	4000 Ha
<b>PROGRAM PENUNJANG URUSAN PEMERINTAHAN DAERAH PROVINSI</b>		0	0	82%	83 %	84%	84%
Administrasi Keuangan Perangkat Daerah	Jumlah Laporan Keuangan Perangkat Daerah	0	0	12 Laporan	12 Laporan	12 Laporan	36 Laporan
Penyediaan Administrasi Pelaksanaan Tugas ASN	Jumlah Bulan Penyediaan Administrasi Pelaksanaan Tugas ASN	0	0	12 Bulan	12 Bulan	12 Bulan	36 Bulan
Administrasi Kepegawaian Perangkat Daerah	Jumlah laporan administrasi kepegawaian Perangkat Daerah	0	0	5 Laporan	12 Laporan	12 Laporan	29 Laporan
Pengadaan Pakaian Dinas Beserta Atribut Kelengkapannya	Jumlah Pengadaan Pakaian Dinas dan Kelengkapannya	0	0	25 Stell	15 5 Stell	15 5 Stell	55 5 Stell
Koordinasi dan Pelaksanaan Sistem Informasi Kepegawaian	Jumlah Koordinasi dan Pelaksanaan Sistem Informasi Kepegawaian	0	0	16 Laporan	5 Laporan	5 Laporan	26 Laporan
Penyelenggaraan Rapat Koordinasi dan Konsultasi SKPD	Jumlah Penyelenggaraan Rapat Koordinasi dan Konsultasi SKPD	0	0	0 Orang	8 Orang	8 Orang	16 Orang
Administrasi Umum Perangkat Daerah	Jumlah bulan pelaksanaan administrasi umum Perangkat Daerah	0	0	12 Bulan	12 Bulan	12 Bulan	36 Bulan
Penyediaan Komponen Instalasi Listrik/Penerangan Bangunan Kantor	Jumlah bulan pelaksanaan penyediaan Komponen Instalasi Listrik/Penerangan Bangunan Kantor	0	0	0 Bulan	11 Bulan	11 Bulan	22 Bulan
Penyediaan Peralatan dan Perlengkapan Kantor	Jumlah bulan pelaksanaan Penyediaan Peralatan dan Perlengkapan Kantor	0	0	0 Bulan	11 Bulan	11 Bulan	22 Bulan
Penyediaan Peralatan Rumah Tangga	Jumlah bulan pelaksanaan Penyediaan Peralatan Rumah Tangga	0	0	0 Bulan	11 Bulan	11 Bulan	22 Bulan
Penyediaan Bahan Logistik Kantor	Jumlah Bulan Penyediaan Bahan Logistik Kantor	0	0	0 Bulan	12 Bulan	12 Bulan	24 Bulan
Penyediaan Barang Cetak dan Penggandaan	Jumlah Barang Cetak dan Penggandaan	0	0	0 Bulan	12 Bulan	12 Bulan	24 Bulan
Penyelenggaraan Rapat Koordinasi dan Konsultasi SKPD	Jumlah Bulan Penyelenggaraan Rapat Koordinasi dan Konsultasi SKPD	0	0	11 Laporan	12 Bulan	12 Bulan	35 Bulan
Pengadaan Barang Milik Daerah Penunjang Urusan Pemerintah Daerah	Jumlah Unit pengadaan barang milik daerah penunjang urusan Pemerintah Daerah	0	0	12 Unit	2 Unit	2 Unit	16 Unit
Penyelenggaraan Rapat Koordinasi dan Konsultasi	Jumlah Laporan penyelenggaraan rapat koordinasi dan konsultasi SKPD	0	0	18 Unit	4 Unit	4 Unit	26 Unit

Rencana Program dan Kegiatan	Indikator Program dan Kegiatan	Target Capaian Setiap Tahun					Kondisi Kinerja akhir periode
		2019	2020	2021	2022	2023	
SKPD							
Pengadaan Sarana dan Prasarana Pendukung Gedung Kantor atau Bangunan Lainnya	Tersedianya Sarana dan Prasarana Pendukung Gedung Kantor atau Bangunan Lainnya	0	0	0 Unit	15 Unit	15 Unit	30 Unit
Penyediaan Jasa Penunjang Urusan Pemerintahan Daerah	Jumlah bulan pelaksanaan penyediaan jasa penunjang urusan Pemerintahan Daerah	0	0	12 Bulan	12 Bulan	12 Bulan	36 Bulan
Penyediaan Jasa Komunikasi, Sumber Daya Air dan Listrik	Jumlah pelaksanaan penyediaan jasa penunjang urusan Pemerintahan Daerah	0	0	12 bulan	12 Bulan	12 Bulan	36 Bulan
Penyediaan Jasa Pelayanan Umum Kantor	Jumlah Bulan Penyediaan Jasa Pelayanan Umum Kantor	0	0	12 Bulan	12 Bulan	12 Bulan	36 Bulan
Pemeliharaan Barang Milik Daerah Penunjang Urusan Pemerintahan Daerah	Jumlah Unit pemeliharaan barang milik daerah penunjang urusan Pemerintahan Daerah	0	0	14 Unit	22 Unit	22 Unit	58 Unit
Pemeliharaan Barang Milik Daerah Penunjang Urusan Pemerintahan Daerah	Jumlah Pemeliharaan/Rehabilitasi Sarana dan Prasarana Pendukung Gedung Kantor atau Bangunan Lainnya	0	0	12 Unit	0 Unit	0 Unit	12 Unit
Penyediaan Jasa Pemeliharaan, Biaya Pemeliharaan, Pajak dan Perizinan Kendaraan Dinas Operasional atau Lapangan	Jumlah Unit Penyediaan Jasa Pemeliharaan, Biaya Pemeliharaan, Pajak dan Perizinan Kendaraan Dinas Operasional atau Lapangan	0	0	0 Unit	22 Unit	22 Unit	44 Unit
Pemeliharaan Peralatan dan Mesin Lainnya	Jumlah Pemeliharaan Peralatan dan Mesin Lainnya	0	0	0 Bulan	12 Bulan	12 Bulan	24 Bulan
Pemeliharaan/Rehabilitasi Gedung Kantor dan Bangunan Lainnya	Jumlah unit pemeliharaan / rehabilitasi Gedung Kantor dan Bangunan Lainnya	0	0	1 Unit	0 Unit	0 Unit	1 Unit
Pemeliharaan/Rehabilitasi Sarana dan Prasarana Pendukung Gedung Kantor atau Bangunan Lainnya	Jumlah Unit Pemeliharaan/Rehabilitasi Sarana dan Prasarana Pendukung Gedung kantor	0	0	1 Unit	0 Unit	0 Unit	1 Unit

**Tabel VII-21.** Target Capaian Kinerja UPTD KPHP Delta Mahakam tahun 2019–2023

Rencana Program dan Kegiatan	Indikator Program dan Kegiatan	Target Capaian Setiap Tahun					Kondisi Kinerja akhir periode
		2019	2020	2021	2022	2023	
PROGRAM PENGELOLAAN HUTAN	Produksi Hasil Hutan Kayu (M3)	0	0	4.950.000 m3	5.000.000 m3	5.050.000 m3	15.000.000 m3
	Produksi Hasil Hutan Bukan Kayu (Ton)	0	0	670 Ton	700 Ton	730 Ton	2100 Ton
Pengelolaan Rencana Tata Hutan Kesatuan Pengelolaan Hutan (KPH) Kewenangan Provinsi	Jumlah Dokumen Perencanaan yang telah disusun oleh KPH	0	0	1 Dokumen	1 Dokumen	1 Dokumen	3 Dokumen
Penyusunan Rancang Bangun Tata Hutan Wilayah Kesatuan Pengelolaan Hutan	Jumlah Dokumen Penyusunan RPHJP dan RPHJPD	0	0	1 Dokumen	2 Dokumen	2 Dokumen	5 Dokumen
Penyediaan dan Pemeliharaan Sarana Prasarana Operasionalisasi KPH	Penyediaan dan Pemeliharaan Sarana Prasarana Operasionalisasi KPH	0	0	1 Laporan	1 Laporan	1 Laporan	3 Laporan
Rencana Pengelolaan Kesatuan Pengelolaan Hutan kecuali pada Kesatuan Pengelolaan Hutan Konservasi (KPHK)	Jumlah Dokumen RPHJP / Revisi RPHJP yang telah disahkan	0	0	1 Dokumen	1 Dokumen	1 Dokumen	3 Dokumen
Penyusunan Rencana Pengelolaan Kesatuan Pengelolaan Hutan	Jumlah Dokumen RPH yang sudah disusun	0	0	1 dokumen	1 Dokumen	1 Dokumen	3 Dokumen
Pemanfaatan Hutan di Kawasan Hutan Produksi dan Hutan Lindung	Luas Areal Pemanfaatan Hutan di kawasan hutan produksi dan hutan lindung yang dapat dikelola	0	0	2000 Ha	37578 Ha	37578 Ha	77156 Ha

Rencana Program dan Kegiatan	Indikator Program dan Kegiatan	Target Capaian Setiap Tahun					Kondisi Kinerja akhir periode
		2019	2020	2021	2022	2023	
Penyediaan Data dan Informasi Wilayah Usaha di Kawasan Hutan Produksi	Jumlah Dokumen Data dan Informasi Wilayah Usaha di Kawasan Hutan Produksi	0	0	0 Dokumen	1 Dokumen	1 Dokumen	2 Dokumen
Koordinasi dan Sinkronisasi Pengendalian Izin Usaha atau Kerjasama Pemanfaatan di Kawasan Hutan Produksi	Jumlah Izin Usaha atau Kerjasama Pemanfaatan di Kawasan Hutan Produksi yang Dikendalikan	0	0	3 laporan	3 Unit Manajemen	3 Unit Manajemen	9 Unit Manajemen
Pengembangan Pemanfaatan Hasil Hutan Kayu, Hasil Hutan Bukan Kayu dan/atau Jasa Lingkungan	Jumlah Pengembangan Pemanfaatan Hasil Hutan Kayu, Hasil Hutan Bukan Kayu dan/atau Jasa Lingkungan	0	0	0 Ha	0 Ha	0 Ha	0 Ha
<b>Pelaksanaan Rehabilitasi di Luar Kawasan Hutan Negara</b>	<b>Luas rehabilitasi di Luar Kawasan Hutan Negara</b>	<b>0</b>	<b>0</b>	<b>100 Ha</b>	<b>100 Ha</b>	<b>100 Ha</b>	<b>300 Ha</b>
Penyusunan Rencana Tahunan Rehabilitasi Lahan (RTnRL)	Jumlah Dokumen RTnRL yang disusun	0	0	0 dokumen	0 dokumen	0 dokumen	0 dokumen
Pembangunan Hutan Rakyat di Luar Kawasan Hutan Negara	Luas Hutan Rakyat yang ditanam dan dipelihara	0	0	50 Ha	100 Ha	100 Ha	250 Ha
Pengembangan Perbenihan untuk Rehabilitasi Lahan	Jumlah laporan pembinaan dan atau pengawasan dalam rangka pengembangan rehabilitasi lahan	0	0	4 Laporan	5 Laporan	5 Laporan	14 Laporan
Pembinaan dan/atau Pengawasan dalam rangka Pengembangan Rehabilitasi Lahan	Jumlah laporan pembinaan dan atau pengawasan dalam rangka pengembangan rehabilitasi lahan	0	0	10 laporan	0 laporan	0 laporan	10 laporan
<b>Pelaksanaan Perlindungan Hutan di Hutan Lindung dan Hutan Produksi</b>	<b>Jumlah Tindak Pidana Kehutanan yang Ditangani</b>	<b>0</b>	<b>0</b>	<b>2 Kasus</b>	<b>2 Kasus</b>	<b>2 Kasus</b>	<b>6 Kasus</b>
Pencegahan dan Pembatasan Kerusakan Kawasan Hutan	Jumlah laporan pencegahan dan pembatasan kerusakan kawasan hutan	0	0	0 Laporan	12 Laporan	12 Laporan	24 Laporan
Koordinasi, Sinkronisasi dan Pelaksanaan Perlindungan Hutan	Jumlah Laporan Koordinasi Sinkronisasi dan Pelaksanaan Perlindungan Hutan	0	0	12 Laporan	5 Laporan	5 Laporan	22 Laporan
Koordinasi, Sinkronisasi dan Pelaksanaan Pencegahan/Penanggulangan Kebakaran Hutan dan Lahan	Jumlah laporan koordinasi, sinkronisasi dan pelaksanaan pencegahan/penanggulangan kebakaran hutan dan lahan	0	0	40 Laporan	32 Laporan	32 Laporan	104 Laporan
<b>PROGRAM KONSERVASI SUMBER DAYA ALAM HAYATI DAN EKOSISTEMNYA</b>	<b>Persentase Kerusakan Hutan di Dalam Kawasan Hutan</b>	<b>0</b>	<b>0</b>	<b>&lt;1.5%</b>	<b>&lt;1.25 %</b>	<b>&lt;1%</b>	<b>&lt;1%</b>
<b>Pengelolaan Kawasan Bernilai Ekosistem Penting, Daerah Penyangga Kawasan Suaka Alam dan Kawasan Pelestarian</b>	<b>Luas KBEP yang dikelola</b>	<b>0</b>	<b>0</b>	<b>50 Ha</b>	<b>50 Ha</b>	<b>50 Ha</b>	<b>150 Ha</b>
Pengendalian Kerusakan dan Pemeliharaan Ekosistem Lahan Basah	Jumlah Laporan Pengendalian Kerusakan dan Pemeliharaan Ekosistem Lahan Basah	0	0	2 dokumen	2 Laporan	2 Laporan	6 Laporan
<b>PROGRAM PENDIDIKAN DAN PELATIHAN, PENYULUHAN DAN PEMBERDAYAAN MASYARAKAT DI BIDANG KEHUTANAN</b>	<b>Luas Kawasan Hutan yang Dikelola Masyarakat</b>	<b>0</b>	<b>0</b>	<b>32000 Ha</b>	<b>32000 Ha</b>	<b>32000 Ha</b>	<b>32000 Ha</b>
<b>Pelaksanaan Penyuluhan Kehutanan Provinsi dan Pemberdayaan Masyarakat di Bidang Kehutanan</b>	<b>Jumlah Laporan Pelaksanaan Penyuluhan Kehutanan Provinsi dan Pemberdayaan Masyarakat di Bidang Kehutanan</b>	<b>0</b>	<b>0</b>	<b>5 Laporan</b>	<b>8 Laporan</b>	<b>8 Laporan</b>	<b>21 Laporan</b>
Peningkatan Kapasitas dan Kompetensi Penyuluh Kehutanan dan SDM Bidang Kehutanan	Jumlah Kegiatan Peningkatan Kapasitas Penyuluh Kehutanan	0	0	1 kegiatan	1 kegiatan	1 kegiatan	3 kegiatan
Penguatan dan Pendampingan Kelembagaan Kelompok Tani Hutan	Jumlah ekonomi produktif pada KTH/KUPS	0	0	1 KUPS/KTH	8 KTH/KUPS	8 KTH/KUPS	17 KTH/KUPS
Penyiapan dan Pengembangan Perhutanan Sosial	Luas usaha permohonan HD, HKm, HTR, Kemitraan Kehutanan dan HA	0	0	3 unit	8 Unit	8 Unit	19 Unit

Rencana Program dan Kegiatan	Indikator Program dan Kegiatan	Target Capaian Setiap Tahun					Kondisi Kinerja akhir periode
		2019	2020	2021	2022	2023	
	Jumlah Unit usaha kelompok perhutanan sosial	0	0	300 Ha	100 Ha	100 Ha	500 Ha
<b>PROGRAM PENUNJANG URUSAN PEMERINTAHAN DAERAH PROVINSI</b>		0	0	82%	83 %	84%	84%
Administrasi Keuangan Perangkat Daerah	Jumlah Laporan Keuangan Perangkat Daerah	0	0	12 Laporan	12 Laporan	12 Laporan	36 Laporan
Penyediaan Administrasi Pelaksanaan Tugas ASN	Jumlah Bulan Penyediaan Administrasi Pelaksanaan Tugas ASN	0	0	84 OB	12 Bulan	12 Bulan	108 Bulan
Administrasi Kepegawaian Perangkat Daerah	Jumlah laporan administrasi kepegawaian Perangkat Daerah	0	0	12 Laporan	12 Laporan	12 Laporan	36 Laporan
Pengadaan Pakaian Dinas Beserta Atribut Kelengkapannya	Jumlah Pengadaan Pakaian Dinas dan Kelengkapannya	0	0	70 stell	135 stell	135 stell	340 stell
Administrasi Umum Perangkat Daerah	Jumlah bulan pelaksanaan administrasi umum Perangkat Daerah	0	0	12 Bulan	12 Bulan	12 Bulan	36 Bulan
Penyediaan Komponen Instalasi Listrik/Penerangan Bangunan Kantor	Jumlah bulan pelaksanaan penyediaan Komponen Instalasi Listrik/Penerangan Bangunan Kantor	0	0	1 Kegiatan	12 Bulan	12 Bulan	25 Bulan
Penyediaan Bahan Logistik Kantor	Jumlah Bulan Penyediaan Bahan Logistik Kantor	0	0	12 Bulan	12 Bulan	12 Bulan	36 Bulan
Penyediaan Barang Cetak dan Penggandaan	Jumlah Barang Cetak dan Penggandaan	0	0	6 Bulan	12 Bulan	12 Bulan	30 Bulan
Penyelenggaraan Rapat Koordinasi dan Konsultasi SKPD	Jumlah Bulan Penyelenggaraan Rapat Koordinasi dan Konsultasi SKPD	0	0	23 OT	12 Bulan	12 Bulan	47 Bulan
Pengadaan Barang Milik Daerah Penunjang Urusan Pemerintah Daerah	Jumlah Unit pengadaan barang milik daerah penunjang urusan Pemerintah Daerah	0	0	35 Unit	35 Unit	35 Unit	105 Unit
Pengadaan Mebel	Tersedianya Mebel	0	0	0 Unit	10 Unit	10 Unit	20 Unit
Pengadaan Peralatan dan Mesin Lainnya	Tersedianya Peralatan dan Mesin Lainnya	0	0	19 Unit	25 Unit	25 Unit	69 Unit
Penyediaan Jasa Penunjang Urusan Pemerintahan Daerah	Jumlah bulan pelaksanaan penyediaan jasa penunjang urusan Pemerintahan Daerah	0	0	12 Bulan	12 Bulan	12 Bulan	36 Bulan
Penyediaan Jasa Komunikasi, Sumber Daya Air dan Listrik	Jumlah pelaksanaan penyediaan jasa penunjang urusan Pemerintahan Daerah	0	0	12 Bulan	12 Bulan	12 Bulan	36 Bulan
Penyediaan Jasa Pelayanan Umum Kantor	Jumlah Bulan Penyediaan Jasa Pelayanan Umum Kantor	0	0	247 OB	12 Bulan	12 Bulan	271 Bulan
Pemeliharaan Barang Milik Daerah Penunjang Urusan Pemerintahan Daerah	Jumlah Unit pemeliharaan barang milik daerah penunjang urusan Pemerintahan Daerah	0	0	10 Unit	15 Unit	15 Unit	40 Unit
Penyediaan Jasa Pemeliharaan, Biaya Pemeliharaan, Pajak dan Perizinan Kendaraan Dinas Operasional atau Lapangan	Jumlah Unit Penyediaan Jasa Pemeliharaan, Biaya Pemeliharaan, Pajak dan Perizinan Kendaraan Dinas Operasional atau Lapangan	0	0	12 Bulan	28 Unit	28 Unit	68 Unit
Pemeliharaan Peralatan dan Mesin Lainnya	Jumlah Pemeliharaan Peralatan dan Mesin Lainnya	0	0	8 Unit	12 Bulan	12 Bulan	32 Bulan
Pemeliharaan/Rehabilitasi Gedung Kantor dan Bangunan Lainnya	Jumlah unit pemeliharaan / rehabilitasi Gedung Kantor dan Bangunan Lainnya	0	0	2 unit	2 Unit	2 Unit	6 Unit

**Tabel VII- 22.** Target Capaian Kinerja UPTD KPHP Damai tahun 2019 – 2023

Rencana Program dan Kegiatan	Indikator Program dan Kegiatan	Target Capaian Setiap Tahun					Kondisi Kinerja akhir periode
		2019	2020	2021	2022	2023	
<b>PROGRAM PENGELOLAAN HUTAN</b>	<b>Produksi Hasil Hutan Kayu (M3)</b>	0	0	4.950.000 m3	5.000.000 m3	5.050.000 m3	15.000.000 m3
	Produksi Hasil Hutan Bukan Kayu (Ton)	0	0	670 Ton	700 Ton	730 Ton	2100 Ton
Pengelolaan Rencana Tata Hutan Kesatuan Pengelolaan	Jumlah Dokumen Perencanaan yang telah disusun oleh KPH	0	0	1 Dokumen	1 Dokumen	1 Dokumen	3 Dokumen

Rencana Program dan Kegiatan	Indikator Program dan Kegiatan	Target Capaian Setiap Tahun					Kondisi Kinerja akhir periode
		2019	2020	2021	2022	2023	
<b>Hutan (KPH) Kewenangan Provinsi</b>							
Penyusunan Rancang Bangun Tata Hutan Wilayah Kesatuan Pengelolaan Hutan	Jumlah Dokumen Penyusunan RPHJP dan RPHJPD	0	0	1 Dokumen	0 Dokumen	0 Dokumen	1 Dokumen
Penyediaan dan Pemeliharaan Sarana Prasarana Operasionalisasi KPH	Penyediaan dan Pemeliharaan Sarana Prasarana Operasionalisasi KPH	0	0	2 Laporan	3 Laporan	3 Laporan	8 Laporan
<b>Rencana Pengelolaan Kesatuan Pengelolaan Hutan kecuali pada Kesatuan Pengelolaan Hutan Konservasi (KPHK)</b>	<b>Jumlah Dokumen RPHJP / Revisi RPHJP yang telah disahkan</b>	<b>0</b>	<b>0</b>	<b>1 Dokumen</b>	<b>1 Dokumen</b>	<b>1 Dokumen</b>	<b>3 Dokumen</b>
Penyusunan Rencana Pengelolaan Kesatuan Pengelolaan Hutan	Jumlah Dokumen RPH yang sudah disusun	0	0	3 Dokumen	1 dokumen	1 dokumen	5 dokumen
<b>Pemanfaatan Hutan di Kawasan Hutan Produksi dan Hutan Lindung</b>	<b>Luas Areal Pemanfaatan Hutan di kawasan hutan produksi dan hutan lindung yang dapat dikelola</b>	<b>0</b>	<b>0</b>	<b>132792 Ha</b>	<b>132792 Ha</b>	<b>132792 Ha</b>	<b>398376 Ha</b>
Koordinasi dan Sinkronisasi Pengendalian Izin Usaha atau Kerjasama Pemanfaatan di Kawasan Hutan Produksi	Jumlah Izin Usaha atau Kerjasama Pemanfaatan di Kawasan Hutan Produksi yang Dikendalikan	0	0	0 Unit Manajemen	6 Unit Manajemen	6 Unit Manajemen	12 Unit Manajemen
Pelaksanaan Pemanfaatan Hutan di KPH	Jumlah Kegiatan Pemanfaatan Hutan di KPH	0	0	10 Kegiatan	5 Kegiatan	5 Kegiatan	20 Kegiatan
Pengembangan Pemanfaatan Hasil Hutan Kayu, Hasil Hutan Bukan Kayu dan/atau Jasa Lingkungan	Jumlah Pengembangan Pemanfaatan Hasil Hutan Kayu, Hasil Hutan Bukan Kayu dan/atau Jasa Lingkungan	0	0	1 Kegiatan	1 Kegiatan	1 Kegiatan	3 Kegiatan
<b>Pelaksanaan Rehabilitasi di Luar Kawasan Hutan Negara</b>	<b>Luas rehabilitasi di Luar Kawasan Hutan Negara</b>	<b>0</b>	<b>0</b>	<b>123.4 Ha</b>	<b>100 Ha</b>	<b>100 Ha</b>	<b>323.4 Ha</b>
Pembangunan Hutan Rakyat di Luar Kawasan Hutan Negara	Luas Hutan Rakyat yang ditanam dan dipelihara	0	0	123.4 Ha	173.4 Ha	173.4 Ha	470.2 Ha
Pembangunan Penghijauan Lingkungan di Luar Kawasan Hutan Negara	Luas Penghijauan Lingkungan yang ditanam dan dipelihara	0	0	0 Ha	3 Ha	3 Ha	6 Ha
<b>Pelaksanaan Perlindungan Hutan di Hutan Lindung dan Hutan Produksi</b>	<b>Jumlah Tindak Pidana Kehutanan yang Ditangani</b>	<b>0</b>	<b>0</b>	<b>2 Kasus</b>	<b>2 Kasus</b>	<b>2 Kasus</b>	<b>6 Kasus</b>
Pencegahan dan Pembatasan Kerusakan Kawasan Hutan	Jumlah laporan pencegahan dan pembatasan kerusakan kawasan hutan	0	0	10 Laporan	13 Laporan	13 Laporan	36 Laporan
Koordinasi, Sinkronisasi dan Pelaksanaan Perlindungan Hutan	Jumlah Laporan Koordinasi Sinkronisasi dan Pelaksanaan Perlindungan Hutan	0	0	10 Laporan	20 Laporan	20 Laporan	50 Laporan
Koordinasi, Sinkronisasi dan Pelaksanaan Pencegahan/Penangulangan Kebakaran Hutan dan Lahan	Jumlah laporan koordinasi, sinkronisasi dan pelaksanaan pencegahan/penanggulangan kebakaran hutan dan lahan	0	0	55 Laporan	40 Laporan	40 Laporan	135 Laporan
<b>PROGRAM KONSERVASI SUMBER DAYA ALAM HAYATI DAN EKOSISTEMNYA</b>	<b>Persentase Kerusakan Hutan di Dalam Kawasan Hutan</b>	<b>0</b>	<b>0</b>	<b>&lt;1.5 %</b>	<b>&lt;1.25 %</b>	<b>&lt;1 %</b>	<b>&lt;1 %</b>
<b>Pengelolaan Kawasan Bernilai Ekosistem Penting, Daerah Penyangga Kawasan Suaka Alam dan Kawasan Pelestarian</b>	<b>Luas KBEP yang dikelola</b>	<b>0</b>	<b>0</b>	<b>0 Ha</b>	<b>1 Ha</b>	<b>1 Ha</b>	<b>2 Ha</b>
Penguatan Kapasitas dan Pemberdayaan Masyarakat di Kawasan Bernilai Ekosistem Penting Kewenangan Daerah Provinsi	Jumlah Laporan Penguatan Kapasitas dan Pemberdayaan Masyarakat di KBEP	0	0	0 Laporan	3 Laporan	3 Laporan	6 Laporan
<b>PROGRAM PENDIDIKAN DAN PELATIHAN, PENYULUHAN DAN PEMBERDAYAAN MASYARAKAT DI BIDANG KEHUTANAN</b>	<b>Luas Kawasan Hutan yang Dikelola Masyarakat</b>	<b>0</b>	<b>0</b>	<b>32000 Ha</b>	<b>32000 Ha</b>	<b>32000 Ha</b>	<b>32000 Ha</b>

Rencana Program dan Kegiatan	Indikator Program dan Kegiatan	Target Capaian Setiap Tahun					Kondisi Kinerja akhir periode
		2019	2020	2021	2022	2023	
Pelaksanaan Penyuluhan Kehutanan Provinsi dan Pemberdayaan Masyarakat di Bidang Kehutanan	Jumlah Laporan Pelaksanaan Penyuluhan Kehutanan Provinsi dan Pemberdayaan Masyarakat di Bidang Kehutanan	0	0	13 Laporan	32 Laporan	32 Laporan	77 Laporan
Peningkatan Kapasitas dan Kompetensi Penyuluh Kehutanan dan SDM Bidang Kehutanan	Jumlah Kegiatan Peningkatan Kapasitas Penyuluh Kehutanan	0	0	2 Kegiatan	0 Kegiatan	0 Kegiatan	2 Kegiatan
Penguatan dan Pendampingan Kelembagaan Kelompok Tani Hutan	Jumlah ekonomi produktif pada KTH/KUPS	0	0	10 KTH/KPS	20 KTH/KUPS	20 KTH/KUPS	50 KTH/KUPS
Penyiapan dan Pengembangan Perhutanan Sosial	Luas usaha permohonan HD, HKm, HTR, Kemitraan Kehutanan dan HA	0	0	3 Unit	12 Unit	12 Unit	27 Unit
	Jumlah Unit usaha kelompok perhutanan sosial	0	0	900 Ha	2400 Ha	2400 Ha	5700 Ha
<b>PROGRAM PENUNJANG URUSAN PEMERINTAHAN DAERAH PROVINSI</b>		0	0	82%	83 %	84%	84%
Perencanaan, Penganggaran, dan Evaluasi Kinerja Perangkat Daerah	Nilai AKIP	0	0	70 Nilai Akip	0 Nilai Akip	0 Nilai Akip	70 Nilai Akip
Penyusunan Dokumen Perencanaan Perangkat Daerah	Jumlah Dokumen Perencanaan	0	0	1 Dokumen	0 Dokumen	0 Dokumen	1 Dokumen
Administrasi Keuangan Perangkat Daerah	Jumlah Laporan Keuangan Perangkat Daerah	0	0	1 Laporan	12 Laporan	12 Laporan	25 Laporan
Penyediaan Administrasi Pelaksanaan Tugas ASN	Jumlah Bulan Penyediaan Administrasi Pelaksanaan Tugas ASN	0	0	12 Bulan	12 Bulan	12 Bulan	36 Bulan
Administrasi Kepegawaian Perangkat Daerah	Jumlah laporan administrasi kepegawaian Perangkat Daerah	0	0	2 Laporan	12 Laporan	12 Laporan	26 Laporan
Pengadaan Pakaian Dinas Beserta Atribut Kelengkapannya	Jumlah Pengadaan Pakaian Dinas dan Kelengkapannya	0	0	46 Stel	70 Stel	70 Stel	186 Stel
Penyelenggaraan Rapat Koordinasi dan Konsultasi SKPD	Jumlah Penyelenggaraan Rapat Koordinasi dan Konsultasi SKPD	0	0	5 Orang	17 Orang	17 Orang	39 Orang
Administrasi Umum Perangkat Daerah	Jumlah bulan pelaksanaan administrasi umum Perangkat Daerah	0	0	12 Bulan	12 Bulan	12 Bulan	36 Bulan
Penyediaan Komponen Instalasi Listrik/Penerangan Bangunan Kantor	Jumlah bulan pelaksanaan penyediaan Komponen Instalasi Listrik/Penerangan Bangunan Kantor	0	0	12 Bulan	12 Bulan	12 Bulan	36 Bulan
Penyediaan Peralatan dan Perlengkapan Kantor	Jumlah bulan pelaksanaan Penyediaan Peralatan dan Perlengkapan Kantor	0	0	12 Bulan	12 Bulan	12 Bulan	36 Bulan
Penyediaan Peralatan Rumah Tangga	Jumlah bulan pelaksanaan Penyediaan Peralatan Rumah Tangga	0	0	12 Bulan	12 Bulan	12 Bulan	36 Bulan
Penyediaan Bahan Logistik Kantor	Jumlah Bulan Penyediaan Bahan Logistik Kantor	0	0	12 Bulan	12 Bulan	12 Bulan	36 Bulan
Penyediaan Barang Cetak dan Penggandaan	Jumlah Barang Cetak dan Penggandaan	0	0	12 Bulan	12 Bulan	12 Bulan	36 Bulan
Penyelenggaraan Rapat Koordinasi dan Konsultasi SKPD	Jumlah Bulan Penyelenggaraan Rapat Koordinasi dan Konsultasi SKPD	0	0	12 Bulan	12 Bulan	12 Bulan	36 Bulan
Pengadaan Barang Milik Daerah Penunjang Urusan Pemerintah Daerah	Jumlah Unit pengadaan barang milik daerah penunjang urusan Pemerintah Daerah	0	0	35 Unit	74 Unit	74 Unit	183 Unit
Pengadaan Mebel	Jumlah Unit Pengadaan Mebel	0	0	23 Unit	9 Unit	9 Unit	41 Unit
Penyelenggaraan Rapat Koordinasi dan Konsultasi SKPD	Jumlah Laporan penyelenggaraan rapat koordinasi dan konsultasi SKPD	0	0	12 Unit	15 Unit	15 Unit	42 Unit
Penyediaan Jasa Penunjang Urusan Pemerintahan Daerah	Jumlah bulan pelaksanaan penyediaan jasa penunjang urusan Pemerintahan Daerah	0	0	12 Bulan	12 Bulan	12 Bulan	36 Bulan
Penyediaan Jasa Surat Menyurat	Jumlah bulan pelaksanaan Penyediaan Jasa Surat Menyurat	0	0	12 Bulan	12 Bulan	12 Bulan	36 Bulan
Penyediaan Jasa Komunikasi, Sumber Daya Air dan Listrik	Jumlah pelaksanaan penyediaan jasa penunjang urusan Pemerintahan Daerah	0	0	12 Bulan	12 Bulan	12 Bulan	36 Bulan

Rencana Program dan Kegiatan	Indikator Program dan Kegiatan	Target Capaian Setiap Tahun					Kondisi Kinerja akhir periode
		2019	2020	2021	2022	2023	
Penyediaan Jasa Pelayanan Umum Kantor	Jumlah Bulan Penyediaan Jasa Pelayanan Umum Kantor	0	0	12 Bulan	12 Bulan	12 Bulan	36 Bulan
Pemeliharaan Barang Milik Daerah Penunjang Urusan Pemerintahan Daerah	Jumlah Unit pemeliharaan barang milik daerah penunjang urusan Pemerintahan Daerah	0	0	8 Unit	10 Unit	10 Unit	28 Unit
Pemeliharaan Barang Milik Daerah Penunjang Urusan Pemerintahan Daerah	Jumlah Pemeliharaan/Rehabilitasi Sarana dan Prasarana Pendukung Gedung Kantor atau Bangunan Lainnya	0	0	1 Unit	0 Unit	0 Unit	1 Unit
Penyediaan Jasa Pemeliharaan, Biaya Pemeliharaan, Pajak dan Perizinan Kendaraan Dinas Operasional atau Lapangan	Jumlah Unit Penyediaan Jasa Pemeliharaan, Biaya Pemeliharaan, Pajak dan Perizinan Kendaraan Dinas Operasional atau Lapangan	0	0	6 Unit	15 Unit	15 Unit	36 Unit
Pemeliharaan/Rehabilitasi Sarana dan Prasarana Pendukung Gedung Kantor atau Bangunan Lainnya	Jumlah Unit Pemeliharaan/Rehabilitasi Sarana dan Prasarana Pendukung Gedung kantor	0	0	1 Unit	1 Unit	1 Unit	3 Unit

**Tabel VII-23.** Target Capaian Kinerja UPTD KPHP Manoor Bulant tahun 2019 – 2023

Rencana Program dan Kegiatan	Indikator Program dan Kegiatan	Target Capaian Setiap Tahun					Kondisi Kinerja akhir periode
		2019	2020	2021	2022	2023	
<b>PROGRAM PENGELOLAAN HUTAN</b>	<b>Produksi Hasil Hutan Kayu (M3)</b>	0	0	4.950.000 m3	5.000.000 m3	5.050.000 m3	15.000.000 m3
	<b>Produksi Hasil Hutan Bukan Kayu (Ton)</b>	0	0	670 Ton	700 Ton	730 Ton	2100 Ton
Pengelolaan Rencana Tata Hutan Kesatuan Pengelolaan Hutan (KPH) Kewenangan Provinsi	Jumlah Dokumen Perencanaan yang telah disusun oleh KPH	0	0	1 Dokumen	1 Dokumen	1 Dokumen	3 Dokumen
Penyusunan Rancang Bangun Tata Hutan Wilayah Kesatuan Pengelolaan Hutan	Jumlah Dokumen Penyusunan RPHJP dan RPHJPD	0	0	1 Dokumen	1 Dokumen	1 Dokumen	3 Dokumen
Penyediaan dan Pemeliharaan Sarana Prasarana Operasionalisasi KPH	Penyediaan dan Pemeliharaan Sarana Prasarana Operasionalisasi KPH	0	0	14 Laporan	10 Laporan	10 Laporan	34 Laporan
Rencana Pengelolaan Kesatuan Pengelolaan Hutan kecuali pada Kesatuan Pengelolaan Hutan Konservasi (KPHK)	Jumlah Dokumen RPHJP / Revisi RPHJP yang telah disahkan	0	0	1 Dokumen	1 Dokumen	1 Dokumen	3 Dokumen
Penyusunan Rencana Pengelolaan Kesatuan Pengelolaan Hutan	Jumlah Dokumen RPH yang sudah disusun	0	0	4 Dokumen	1 Dokumen	1 Dokumen	6 Dokumen
Pemanfaatan Hutan di Kawasan Hutan Produksi dan Hutan Lindung	Luas Areal Pemanfaatan Hutan di kawasan hutan produksi dan hutan lindung yang dapat dikelola	0	0	85751 Ha	85751 Ha	85751 Ha	257253 Ha
Koordinasi dan Sinkronisasi Pengendalian Izin Usaha atau Kerjasama Pemanfaatan di Kawasan Hutan Produksi	Jumlah Izin Usaha atau Kerjasama Pemanfaatan di Kawasan Hutan Produksi yang Dikendalikan	0	0	5 Unit Manajemen	10 Unit Manajemen	10 Unit Manajemen	25 Unit Manajemen
Pelaksanaan Pemanfaatan Hutan di KPH	Jumlah Kegiatan Pemanfaatan Hutan di KPH	0	0	0 Kegiatan	5 Kegiatan	5 Kegiatan	10 Kegiatan
Pelaksanaan Rehabilitasi di Luar Kawasan Hutan Negara	Luas rehabilitasi di Luar Kawasan Hutan Negara	0	0	40 Hektar	100 Ha	100 Ha	240 Ha
Pembangunan Hutan Rakyat di Luar Kawasan Hutan Negara	Luas Hutan Rakyat yang ditanam dan dipelihara	0	0	40 Ha	80 Ha	80 Ha	200 Ha
Pengembangan Perbenihan untuk Rehabilitasi Lahan	Jumlah laporan pembinaan dan atau pengawasan dalam rangka pengembangan rehabilitasi lahan	0	0	00	5 Laporan	5 Laporan	10 Laporan
Pelaksanaan Perlindungan Hutan di Hutan Lindung dan Hutan Produksi	Jumlah Tindak Pidana Kehutanan yang Ditangani	0	0	2 Kasus	2 Kasus	2 Kasus	6 Kasus

Rencana Program dan Kegiatan	Indikator Program dan Kegiatan	Target Capaian Setiap Tahun					Kondisi Kinerja akhir periode
		2019	2020	2021	2022	2023	
Pencegahan dan Pembatasan Kerusakan Kawasan Hutan	Jumlah laporan pencegahan dan pembatasan kerusakan kawasan hutan	0	0	3 Laporan	6 Laporan	6 Laporan	15 Laporan
Koordinasi, Sinkronisasi dan Pelaksanaan Perlindungan Hutan	Jumlah Laporan Koordinasi Sinkronisasi dan Pelaksanaan Perlindungan Hutan	0	0	10 Laporan	10 Laporan	10 Laporan	30 Laporan
Koordinasi, Sinkronisasi dan Pelaksanaan Pencegahan/Penangulangan Kebakaran Hutan dan Lahan	Jumlah laporan koordinasi, sinkronisasi dan pelaksanaan pencegahan/penanggulangan kebakaran hutan dan lahan	0	0	58 Laporan	52 Laporan	52 Laporan	162 Laporan
<b>Pelaksanaan Pengolahan Hasil Hutan Bukan Kayu (HHBK)</b>	<b>Jumlah Pengawasan pada Unit Pengelolaan Hasil Hutan Bukan Kayu</b>	<b>0</b>	<b>0</b>	<b>0 Unit</b>	<b>1 Unit</b>	<b>1 Unit</b>	<b>2 Unit</b>
Pembudidayaan Hasil Hutan Bukan Kayu dengan tidak Mengurangi Fungsi Pokoknya	Jumlah Unit Pembudidayaan Hasil Hutan bukan Kayu dengan tidak Mengurangi Fungsi Pokoknya	0	0	0 Unit	3 Unit	3 Unit	6 Unit
<b>PROGRAM PENDIDIKAN DAN PELATIHAN, PENYULUHAN DAN PEMBERDAYAAN MASYARAKAT DI BIDANG KEHUTANAN</b>	<b>Luas Kawasan Hutan yang Dikelola Masyarakat</b>	<b>0</b>	<b>0</b>	<b>32000 Ha</b>	<b>32000 Ha</b>	<b>32000 Ha</b>	<b>32000 Ha</b>
<b>Pelaksanaan Penyuluhan Kehutanan Provinsi dan Pemberdayaan Masyarakat di Bidang Kehutanan</b>	<b>Jumlah Laporan Pelaksanaan Penyuluhan Kehutanan Provinsi dan Pemberdayaan Masyarakat di Bidang Kehutanan</b>	<b>0</b>	<b>0</b>	<b>12 Laporan</b>	<b>9 Laporan</b>	<b>9 Laporan</b>	<b>30 Laporan</b>
Peningkatan Kapasitas dan Kompetensi Penyuluh Kehutanan dan SDM Bidang Kehutanan	Jumlah Kegiatan Peningkatan Kapasitas Penyuluh Kehutanan	0	0	00	3 Kegiatan	3 Kegiatan	6 Kegiatan
Penguatan dan Pendampingan Kelembagaan Kelompok Tani Hutan	Jumlah ekonomi produktif pada KTH/KUPS	0	0	2 KTH/KUPS	2 KTH	2 KTH	6 KTH
Penyiapan dan Pengembangan Perhutanan Sosial	Luas usaha permohonan HD, HKm, HTR, Kemitraan Kehutanan dan HA	0	0	1 Unit	1 Unit	1 Unit	3 Unit
	Jumlah Unit usaha kelompok perhutanan sosial	0	0	25 Hektar	25 Ha	25 Ha	75 Ha
<b>PROGRAM PENUNJANG URUSAN PEMERINTAHAN DAERAH PROVINSI</b>		<b>0</b>	<b>0</b>	<b>82%</b>	<b>83 %</b>	<b>84%</b>	<b>84%</b>
<b>Administrasi Keuangan Perangkat Daerah</b>	<b>Jumlah Laporan Keuangan Perangkat Daerah</b>	<b>0</b>	<b>0</b>	<b>12 Laporan</b>	<b>12 Laporan</b>	<b>12 Laporan</b>	<b>36 Laporan</b>
Penyediaan Administrasi Pelaksanaan Tugas ASN	Jumlah Bulan Penyediaan Administrasi Pelaksanaan Tugas ASN	0	0	12 Bulan	12 Bulan	12 Bulan	36 Bulan
Koordinasi dan Penilaian Barang Milik Daerah SKPD	Jumlah Laporan Barang Milik Daerah pada SKPD	0	0	4 Laporan	0 Laporan	0 Laporan	4 Laporan
Rekonsiliasi dan Penyusunan Barang Milik Daerah pada SKPD	Jumlah Laporan Barang Milik Daerah pada SKPD	0	0	4 Laporan	0 Laporan	0 Laporan	4 Laporan
<b>Administrasi Kepegawaian Perangkat Daerah</b>	<b>Jumlah laporan administrasi kepegawaian Perangkat Daerah</b>	<b>0</b>	<b>0</b>	<b>12 Laporan</b>	<b>12 Laporan</b>	<b>12 Laporan</b>	<b>36 Laporan</b>
Pengadaan Pakaian Dinas Beserta Atribut Kelengkapannya	Jumlah Pengadaan Pakaian Dinas dan Kelengkapannya	0	0	41 Stel	39 Stel	39 Stel	119 Stel
Penyelenggaraan Rapat Koordinasi dan Konsultasi SKPD	Jumlah Penyelenggaraan Rapat Koordinasi dan Konsultasi SKPD	0	0	10 Orang	15 Orang	15 Orang	40 Orang
<b>Administrasi Umum Perangkat Daerah</b>	<b>Jumlah bulan pelaksanaan administrasi umum Perangkat Daerah</b>	<b>0</b>	<b>0</b>	<b>12 Bulan</b>	<b>12 Bulan</b>	<b>12 Bulan</b>	<b>36 Bulan</b>
Penyediaan Komponen Instalasi Listrik/Penerangan Bangunan Kantor	Jumlah bulan pelaksanaan penyediaan Komponen Instalasi Listrik/Penerangan Bangunan Kantor	0	0	12 Bulan	12 Bulan	12 Bulan	36 Bulan
Penyediaan Peralatan dan Perlengkapan Kantor	Jumlah bulan pelaksanaan Penyediaan Peralatan dan Perlengkapan Kantor	0	0	12 Bulan	12 Bulan	12 Bulan	36 Bulan
Penyediaan Peralatan Rumah Tangga	Jumlah bulan pelaksanaan Penyediaan Peralatan Rumah Tangga	0	0		12 Bulan	12 Bulan	24 Bulan
Penyediaan Bahan Logistik Kantor	Jumlah Bulan Penyediaan Bahan Logistik Kantor	0	0	1160 Kotak	12 Bulan	12 Bulan	1184 Bulan



Rencana Program dan Kegiatan	Indikator Program dan Kegiatan	Target Capaian Setiap Tahun					Kondisi Kinerja akhir periode
		2019	2020	2021	2022	2023	
Penyediaan Barang Cetak dan Penggandaan	Jumlah Barang Cetak dan Penggandaan	0	0	768 Lembar	12 Bulan	12 Bulan	792 Bulan
Penyelenggaraan Rapat Koordinasi dan Konsultasi SKPD	Jumlah Bulan Penyelenggaraan Rapat Koordinasi dan Konsultasi SKPD	0	0	38 OP	12 Bulan	12 Bulan	62 Bulan
<b>Pengadaan Barang Milik Daerah Penunjang Urusan Pemerintah Daerah</b>	<b>Jumlah Unit pengadaan barang milik daerah penunjang urusan Pemerintah Daerah</b>	<b>0</b>	<b>0</b>	<b>40 Unit</b>	<b>51 Unit</b>	<b>51 Unit</b>	<b>142 Unit</b>
Pengadaan Mebel	Jumlah Unit Pengadaan Mebel	0	0	28 Unit	57 Unit	57 Unit	142 Unit
Penyelenggaraan Rapat Koordinasi dan Konsultasi SKPD	Jumlah Laporan penyelenggaraan rapat koordinasi dan konsultasi SKPD	0	0	18 Unit	3 Unit	3 Unit	24 Unit
Pengadaan Sarana dan Prasarana Pendukung Gedung Kantor atau Bangunan Lainnya	Jumlah unit pengadaan Sarana dan Prasarana Gedung Kantor atau Bangunan Lainnya	0	0	0 Unit	5 Unit	5 Unit	10 Unit
<b>Penyediaan Jasa Penunjang Urusan Pemerintahan Daerah</b>	<b>Jumlah bulan pelaksanaan penyediaan jasa penunjang urusan Pemerintahan Daerah</b>	<b>0</b>	<b>0</b>	<b>12 Bulan</b>	<b>12 Bulan</b>	<b>12 Bulan</b>	<b>36 Bulan</b>
Penyediaan Jasa Surat Menyurat	Jumlah bulan pelaksanaan Penyediaan Jasa Surat Menyurat	0	0	12 Bulan	12 Bulan	12 Bulan	36 Bulan
Penyediaan Jasa Komunikasi, Sumber Daya Air dan Listrik	Jumlah pelaksanaan penyediaan jasa penunjang urusan Pemerintahan Daerah	0	0	12 Bulan	12 Bulan	12 Bulan	36 Bulan
Penyediaan Jasa Pelayanan Umum Kantor	Jumlah Bulan Penyediaan Jasa Pelayanan Umum Kantor	0	0	12 Bulan	12 Bulan	12 Bulan	36 Bulan
<b>Pemeliharaan Barang Milik Daerah Penunjang Urusan Pemerintahan Daerah</b>	<b>Jumlah Unit pemeliharaan barang milik daerah penunjang urusan Pemerintahan Daerah</b>	<b>0</b>	<b>0</b>	<b>7 Unit</b>	<b>15 Unit</b>	<b>15 Unit</b>	<b>37 Unit</b>
Pemeliharaan Barang Milik Daerah Penunjang Urusan Pemerintahan Daerah	Jumlah Pemeliharaan/Rehabilitasi Sarana dan Prasarana Pendukung Gedung Kantor atau Bangunan Lainnya	0	0	1 Unit	0 Unit	0 Unit	1 Unit
Penyediaan Jasa Pemeliharaan, Biaya Pemeliharaan, Pajak dan Perizinan Kendaraan Dinas Operasional atau Lapangan	Jumlah Unit Penyediaan Jasa Pemeliharaan, Biaya Pemeliharaan, Pajak dan Perizinan Kendaraan Dinas Operasional atau Lapangan	0	0	6 Unit	14 Unit	14 Unit	34 Unit
Pemeliharaan Peralatan dan Mesin Lainnya	Jumlah Pemeliharaan Peralatan dan Mesin Lainnya	0	0	12 Bulan	12 Bulan	12 Bulan	36 Bulan
Pemeliharaan/Rehabilitasi Gedung Kantor dan Bangunan Lainnya	Jumlah unit pemeliharaan / rehabilitasi Gedung Kantor dan Bangunan Lainnya	0	0	0 Unit	1 Unit	1 Unit	2 Unit
Pemeliharaan/Rehabilitasi Sarana dan Prasarana Pendukung Gedung Kantor atau Bangunan Lainnya	Jumlah Unit Pemeliharaan/Rehabilitasi Sarana dan Prasarana Pendukung Gedung Kantor atau Bangunan Lainnya	0	0	1 Unit	1 Unit	1 Unit	3 Unit

**Tabel VII-24. Target Capaian Kinerja UPTD KPHP Telake tahun 2019 – 2023**

Rencana Program dan Kegiatan	Indikator Program dan Kegiatan	Target Capaian Setiap Tahun					Kondisi Kinerja akhir periode
		2019	2020	2021	2022	2023	
<b>PROGRAM PENGELOLAAN HUTAN</b>	<b>Produksi Hasil Hutan Kayu (M3)</b>	<b>0</b>	<b>0</b>	<b>4.950.000 m3</b>	<b>5.000.000 m3</b>	<b>5.050.000 m3</b>	<b>15.000.000 m3</b>
	<b>Produksi Hasil Hutan Bukan Kayu (Ton)</b>	<b>0</b>	<b>0</b>	<b>670 Ton</b>	<b>700 Ton</b>	<b>730 Ton</b>	<b>2100 Ton</b>
<b>Pengelolaan Rencana Tata Hutan Kesatuan Pengelolaan Hutan (KPH) Kewenangan Provinsi</b>	<b>Jumlah Dokumen Perencanaan yang telah disusun oleh KPH</b>	<b>0</b>	<b>0</b>	<b>1 Dokumen</b>	<b>1 Dokumen</b>	<b>1 Dokumen</b>	<b>3 Dokumen</b>
Penyediaan dan Pemeliharaan Sarana Prasarana Operasionalisasi KPH	Penyediaan dan Pemeliharaan Sarana Prasarana Operasionalisasi KPH	0	0	20 Laporan	2 Laporan	2 Laporan	24 Laporan
<b>Pemanfaatan Hutan di Kawasan Hutan Produksi</b>	<b>Luas Areal Pemanfaatan Hutan di kawasan hutan produksi dan hutan</b>	<b>0</b>	<b>0</b>	<b>249649 Ha</b>	<b>96 298 Ha</b>	<b>96 298 Ha</b>	<b>249841 298 Ha</b>

Rencana Program dan Kegiatan	Indikator Program dan Kegiatan	Target Capaian Setiap Tahun					Kondisi Kinerja akhir periode
		2019	2020	2021	2022	2023	
<b>dan Hutan Lindung</b>	<b>lindung yang dapat dikelola</b>						
Penyediaan Data dan Informasi Wilayah Usaha di Kawasan Hutan Produksi	Jumlah Dokumen Data dan Informasi Wilayah Usaha di Kawasan Hutan Produksi	0	0	0 dokumen	1 dokumen	1 dokumen	2 dokumen
Koordinasi dan Sinkronisasi Pengendalian Izin Usaha atau Kerjasama Pemanfaatan di Kawasan Hutan Produksi	Jumlah Izin Usaha atau Kerjasama Pemanfaatan di Kawasan Hutan Produksi yang Dikendalikan	0	0	0 Unit Manajemen	3 Unit Manajemen	3 Unit Manajemen	6 Unit Manajemen
Pelaksanaan Pemanfaatan Hutan di KPH	Jumlah Kegiatan Pemanfaatan Hutan di KPH	0	0	3 Kegiatan	3 Kegiatan	3 Kegiatan	9 Kegiatan
<b>Pelaksanaan Rehabilitasi di Luar Kawasan Hutan Negara</b>	<b>Luas rehabilitasi di Luar Kawasan Hutan Negara</b>	0	0	96 Hektar	96 Ha	96 Ha	288 Ha
Penyusunan Rencana Tahunan Rehabilitasi Lahan (RTnRL)	Jumlah Dokumen RTnRL yang disusun	0	0	0 Ha	0 Ha	0 Ha	0 Ha
Pembangunan Hutan Rakyat di Luar Kawasan Hutan Negara	Luas Hutan Rakyat yang ditanam dan dipelihara	0	0	96 Ha	50 Ha	50 Ha	196 Ha
Pengembangan Perbenihan untuk Rehabilitasi Lahan	Jumlah laporan pembinaan dan atau pengawasan dalam rangka pengembangan rehabilitasi lahan	0	0	15 Laporan	10 Laporan	10 Laporan	35 Laporan
Pembinaan dan/atau Pengawasan dalam rangka Pengembangan Rehabilitasi Lahan	Jumlah laporan pembinaan dan atau pengawasan dalam rangka pengembangan rehabilitasi lahan	0	0	0 laporan	0 laporan	0 laporan	0 laporan
<b>Pelaksanaan Perlindungan Hutan di Hutan Lindung dan Hutan Produksi</b>	<b>Jumlah Tindak Pidana Kehutanan yang Ditangani</b>	0	0	Kasus	3 Kasus	3 Kasus	6 Kasus
Pencegahan dan Pembatasan Kerusakan Hutan	Jumlah laporan pencegahan dan pembatasan kerusakan hutan	0	0	3 laporan	8 laporan	8 laporan	19 laporan
Pencegahan dan Pembatasan Kerusakan Kawasan Hutan	Jumlah laporan pencegahan dan pembatasan kerusakan kawasan hutan	0	0	10 Laporan	0 Laporan	0 Laporan	10 laporan
Koordinasi, Sinkronisasi dan Pelaksanaan Perlindungan Hutan	Jumlah Laporan Koordinasi Sinkronisasi dan Pelaksanaan Perlindungan Hutan	0	0	15 Laporan	10 laporan	10 laporan	35 laporan
Koordinasi, Sinkronisasi dan Pelaksanaan Pencegahan/Penanggulangan Kebakaran Hutan dan Lahan	Jumlah laporan koordinasi, sinkronisasi dan pelaksanaan pencegahan/penanggulangan kebakaran hutan dan lahan	0	0	48 Laporan	40 laporan	40 laporan	128 laporan
<b>PROGRAM PENDIDIKAN DAN PELATIHAN, PENYULUHAN DAN PEMBERDAYAAN MASYARAKAT DI BIDANG KEHUTANAN</b>	<b>Luas Kawasan Hutan yang Dikelola Masyarakat</b>	0	0	32000 Ha	32000 Ha	32000 Ha	32000 Ha
Pelaksanaan Penyuluhan Kehutanan Provinsi dan Pemberdayaan Masyarakat di Bidang Kehutanan	Jumlah Laporan Pelaksanaan Penyuluhan Kehutanan Provinsi dan Pemberdayaan Masyarakat di Bidang Kehutanan	0	0	10 Laporan	15 Laporan	15 Laporan	40 Laporan
Peningkatan Kapasitas dan Kompetensi Penyuluh Kehutanan dan SDM Bidang Kehutanan	Jumlah Kegiatan Peningkatan Kapasitas Penyuluh Kehutanan	0	0	5 Kegiatan	2 Kegiatan	2 Kegiatan	9 Kegiatan
Penguatan dan Pendampingan Kelembagaan Kelompok Tani Hutan	Jumlah ekonomi produktif pada KTH/KUPS	0	0	5 KTH/KUPS	10 KTH/KUPS	10 KTH/KUPS	25 KTH/KUPS
Penyiapan dan Pengembangan Perhutanan Sosial	Luas usaha permohonan HD, HKm, HTR, Kemitraan Kehutanan dan HA	0	0	5 Unit	3 Unit	3 Unit	11 Unit
<b>PROGRAM PENUNJANG URUSAN PEMERINTAHAN DAERAH PROVINSI</b>		0	0	82%	83 %	84%	84%
<b>Administrasi Keuangan Perangkat Daerah</b>	<b>Jumlah Laporan Keuangan Perangkat Daerah</b>	0	0	12 Laporan	12 Laporan	12 Laporan	36 Laporan
Penyediaan Administrasi Pelaksanaan Tugas ASN	Jumlah Bulan Penyediaan Administrasi Pelaksanaan Tugas ASN	0	0	12 Bulan	12 Bulan	12 Bulan	36 Bulan
Koordinasi dan Penyusunan Laporan Keuangan Bulanan/Triwulanan/Semest	Jumlah Bulan Koordinasi dan Penyusunan Laporan Keuangan Bulanan/Triwulanan/Semester SKPD	0	0	0 Bulan	12 Bulan	12 Bulan	24 Bulan

Rencana Program dan Kegiatan	Indikator Program dan Kegiatan	Target Capaian Setiap Tahun					Kondisi Kinerja akhir periode
		2019	2020	2021	2022	2023	
eran SKPD							
<b>Administrasi Kepegawaian Perangkat Daerah</b>	<b>Jumlah laporan administrasi kepegawaian Perangkat Daerah</b>	<b>0</b>	<b>0</b>	<b>12 Laporan</b>	<b>12 Laporan</b>	<b>12 Laporan</b>	<b>36 Laporan</b>
Pengadaan Pakaian Dinas Beserta Atribut Kelengkapannya	Jumlah Pengadaan Pakaian Dinas dan Kelengkapannya	0	0	41 Stell	84 Stell	84 Stell	209 Stell
Koordinasi dan Pelaksanaan Sistem Informasi Kepegawaian	Jumlah Koordinasi dan Pelaksanaan Sistem Informasi Kepegawaian	0	0	0 Laporan	8 Laporan	8 Laporan	16 Laporan
Penyelenggaraan Rapat Koordinasi dan Konsultasi SKPD	Jumlah Penyelenggaraan Rapat Koordinasi dan Konsultasi SKPD	0	0	0 Orang	4 Orang	4 Orang	8 Orang
<b>Administrasi Umum Perangkat Daerah</b>	<b>Jumlah bulan pelaksanaan administrasi umum Perangkat Daerah</b>	<b>0</b>	<b>0</b>	<b>12 Bulan</b>	<b>12 Bulan</b>	<b>12 Bulan</b>	<b>36 Bulan</b>
Penyediaan Komponen Instalasi Listrik/Penerangan Bangunan Kantor	Jumlah bulan pelaksanaan penyediaan Komponen Instalasi Listrik/Penerangan Bangunan Kantor	0	0	12 Bulan	12 Bulan	12 Bulan	36 Bulan
Penyediaan Peralatan dan Perlengkapan Kantor	Jumlah bulan pelaksanaan Penyediaan Peralatan dan Perlengkapan Kantor	0	0	12 Bulan	12 Bulan	12 Bulan	36 Bulan
Penyediaan Peralatan Rumah Tangga	Jumlah bulan pelaksanaan Penyediaan Peralatan Rumah Tangga	0	0	0 Bulan	12 Bulan	12 Bulan	24 Bulan
Penyediaan Barang Cetak dan Penggandaan	Jumlah Barang Cetak dan Penggandaan	0	0	12 Bulan	12 Bulan	12 Bulan	36 Bulan
Penyediaan Bahan Bacaan dan Peraturan Perundang-undangan	Jumlah Bahan Bacaan dan Peraturan Perundang-undangan	0	0	12 Bulan	12 Bulan	12 Bulan	36 Bulan
Penyelenggaraan Rapat Koordinasi dan Konsultasi SKPD	Jumlah Bulan Penyelenggaraan Rapat Koordinasi dan Konsultasi SKPD	0	0	12 Bulan	12 Bulan	12 Bulan	36 Bulan
<b>Pengadaan Barang Milik Daerah Penunjang Urusan Pemerintahan Daerah</b>	<b>Jumlah Unit pengadaan barang milik daerah penunjang urusan Pemerintahan Daerah</b>	<b>0</b>	<b>0</b>	<b>20 Unit</b>	<b>76 Unit</b>	<b>76 Unit</b>	<b>172 Unit</b>
Pengadaan Mebel	Jumlah Unit Pengadaan Mebel	0	0	0 Unit	24 Unit	24 Unit	48 Unit
Penyelenggaraan Rapat Koordinasi dan Konsultasi SKPD	Jumlah Laporan penyelenggaraan rapat koordinasi dan konsultasi SKPD	0	0	18 Unit	7 Unit	7 Unit	32 Unit
Pengadaan Barang Milik Daerah Penunjang Urusan Pemerintahan Daerah		0	0	35 M2	2 Unit	2 Unit	39 Unit
Pengadaan Sarana dan Prasarana Gedung Kantor atau Bangunan Lainnya	Jumlah Pengadaan/Pemeliharaan Sarana dan Prasarana Gedung	0	0	0 Unit	2 Unit	2 Unit	4 Unit
<b>Penyediaan Jasa Penunjang Urusan Pemerintahan Daerah</b>	<b>Jumlah bulan pelaksanaan penyediaan jasa penunjang urusan Pemerintahan Daerah</b>	<b>0</b>	<b>0</b>	<b>12 Bulan</b>	<b>12 Bulan</b>	<b>12 Bulan</b>	<b>36 Bulan</b>
Penyediaan Jasa Surat Menyurat	Jumlah bulan pelaksanaan Penyediaan Jasa Surat Menyurat	0	0	12 Bulan	12 Bulan	12 Bulan	36 Bulan
Penyediaan Jasa Komunikasi, Sumber Daya Air dan Listrik	Jumlah pelaksanaan penyediaan jasa penunjang urusan Pemerintahan Daerah	0	0	12 Bulan	12 Bulan	12 Bulan	36 Bulan
Penyediaan Jasa Pelayanan Umum Kantor	Jumlah Bulan Penyediaan Jasa Pelayanan Umum Kantor	0	0	12 Bulan	12 Bulan	12 Bulan	36 Bulan
<b>Pemeliharaan Barang Milik Daerah Penunjang Urusan Pemerintahan Daerah</b>	<b>Jumlah Unit pemeliharaan barang milik daerah penunjang urusan Pemerintahan Daerah</b>	<b>0</b>	<b>0</b>	<b>20 Unit</b>	<b>13 Unit</b>	<b>13 Unit</b>	<b>46 Unit</b>
Penyediaan Jasa Pemeliharaan, Biaya Pemeliharaan, Pajak dan Perizinan Kendaraan Dinas Operasional atau Lapangan	Jumlah Unit Penyediaan Jasa Pemeliharaan, Biaya Pemeliharaan, Pajak dan Perizinan Kendaraan Dinas Operasional atau Lapangan	0	0	18 Unit	28 Unit	28 Unit	74 Unit
Pemeliharaan Peralatan dan Mesin Lainnya	Jumlah Pemeliharaan Peralatan dan Mesin Lainnya	0	0	12 Bulan	12 Bulan	12 Bulan	36 Bulan
Pemeliharaan/Rehabilitasi Gedung Kantor dan Bangunan Lainnya	Jumlah unit pemeliharaan / rehabilitasi Gedung Kantor dan Bangunan Lainnya	0	0	2 Unit	0 Unit	0 Unit	2 Unit
Pemeliharaan/Rehabilitasi Sarana dan Prasarana Gedung Kantor atau Bangunan Lainnya	Jumlah unit pemeliharaan / rehabilitasi Gedung Kantor dan Bangunan Lainnya	0	0	0 Unit	1 Unit	1 Unit	2 Unit

Rencana Program dan Kegiatan	Indikator Program dan Kegiatan	Target Capaian Setiap Tahun					Kondisi Kinerja akhir periode
		2019	2020	2021	2022	2023	
Pemeliharaan/Rehabilitasi Sarana dan Prasarana Pendukung Gedung Kantor atau Bangunan Lainnya	Jumlah Unit Pemeliharaan/Rehabilitasi Sarana dan Prasarana Pendukung Gedung kantor	0	0	1 Unit	0 Unit	0 Unit	1 Unit

**Tabel VII-25.** Target Capaian Kinerja UPTD KPHL Balikpapan tahun 2019 –2023

Rencana Program dan Kegiatan	Indikator Program dan Kegiatan	Target Capaian Setiap Tahun					Kondisi Kinerja akhir periode
		2019	2020	2021	2022	2023	
<b>PROGRAM PENGELOLAAN HUTAN</b>	<b>Produksi Hasil Hutan Kayu (M3)</b>	0	0	4.950.000 m3	5.000.000 m3	5.050.000 m3	15.000.000 m3
	<b>Produksi Hasil Hutan Bukan Kayu (Ton)</b>	0	0	670 Ton	700 Ton	730 Ton	2100 Ton
<b>Pengelolaan Rencana Tata Hutan Kesatuan Pengelolaan Hutan (KPH) Kewenangan Provinsi</b>	<b>Jumlah Dokumen Perencanaan yang telah disusun oleh KPH</b>	0	0	1 Dokumen	1 Dokumen	1 Dokumen	3 Dokumen
Penyediaan dan Pemeliharaan Sarana Prasarana Operasionalisasi KPH	Penyediaan dan Pemeliharaan Sarana Prasarana Operasionalisasi KPH	0	0	12 bulan	6 Laporan	6 Laporan	24 Laporan
<b>Rencana Pengelolaan Kesatuan Pengelolaan Hutan kecuali pada Kesatuan Pengelolaan Hutan Konservasi (KPHK)</b>	<b>Jumlah Dokumen RPHJP / Revisi RPHJP yang telah disahkan</b>	0	0	1 Dokumen	1 Dokumen	1 Dokumen	3 Dokumen
Penyusunan Rencana Pengelolaan Kesatuan Pengelolaan Hutan	Jumlah Dokumen RPH yang sudah disusun	0	0	1 Dokumen	1 Dokumen	1 Dokumen	3 Dokumen
<b>Pelaksanaan Rehabilitasi di Luar Kawasan Hutan Negara</b>	<b>Luas rehabilitasi di Luar Kawasan Hutan Negara</b>	0	0	113 HA	138 Ha	138 Ha	389 Ha
Penyusunan Rencana Tahunan Rehabilitasi Lahan (RTnRL)	Jumlah Dokumen RTnRL yang disusun	0	0	50 HA	3 Dokumen	3 Dokumen	56 Dokumen
Pengembangan Perbenihan untuk Rehabilitasi Lahan	Jumlah laporan pembinaan dan atau pengawasan dalam rangka pengembangan rehabilitasi lahan	0	0	3 Laporan	1 Laporan	1 Laporan	5 Laporan
Pembinaan dan/atau Pengawasan dalam rangka Pengembangan Rehabilitasi Lahan	Jumlah laporan pembinaan dan atau pengawasan dalam rangka pengembangan rehabilitasi lahan	0	0	50 HA	0 HA	0 HA	50 HA
<b>Pelaksanaan Perlindungan Hutan di Hutan Lindung dan Hutan Produksi</b>	<b>Jumlah Tindak Pidana Kehutanan yang Ditangani</b>	0	0	1 Kasus	2 Kasus	2 Kasus	5 Kasus
Pencegahan dan Pembatasan Kerusakan Hutan	Jumlah laporan pencegahan dan pembatasan kerusakan hutan	0	0	0 Laporan	15 Laporan	15 Laporan	30 Laporan
Pencegahan dan Pembatasan Kerusakan Kawasan Hutan	Jumlah laporan pencegahan dan pembatasan kerusakan kawasan hutan	0	0	4 Laporan	0 Laporan	0 Laporan	4 Laporan
Pencegahan dan Pembatasan Kerusakan Hasil Hutan	Jumlah laporan pencegahan dan pembatasan kerusakan hasil hutan	0	0	6 Laporan	10 Laporan	10 Laporan	26 Laporan
Koordinasi, Sinkronisasi dan Pelaksanaan Perlindungan Hutan	Jumlah Laporan Koordinasi Sinkronisasi dan Pelaksanaan Perlindungan Hutan	0	0	12 bulan	25 Laporan	25 Laporan	62 Laporan
<b>Perbenihan Tanaman Hutan</b>	<b>Jumlah SK Pengada dan Pengedar Benih/Bibit terdaftar; Sertifikat Sumber Benih dan Laporan</b>	0	0	0 Sk pengada pengedar	Sk pengada pengedar	Sk pengada pengedar	0 Sk pengada pengedar
Pengawasan Peredaran Benih dan/atau Bibit	Jumlah Laporan Pengawasan dan Peredaran Benih dan Bibit	0	0	12 bulan	0 bulan	0 bulan	12 bulan
<b>PROGRAM PENDIDIKAN DAN PELATIHAN, PENYULUHAN DAN PEMBERDAYAAN MASYARAKAT DI BIDANG</b>	<b>Luas Kawasan Hutan yang Dikelola Masyarakat</b>	0	0	32000 Ha	32000 Ha	32000 Ha	32000 Ha

Rencana Program dan Kegiatan	Indikator Program dan Kegiatan	Target Capaian Setiap Tahun					Kondisi Kinerja akhir periode
		2019	2020	2021	2022	2023	
<b>KEHUTANAN</b>							
Pelaksanaan Penyuluhan Kehutanan Provinsi dan Pemberdayaan Masyarakat di Bidang Kehutanan	Jumlah Laporan Pelaksanaan Penyuluhan Kehutanan Provinsi dan Pemberdayaan Masyarakat di Bidang Kehutanan	0	0	12 Laporan	4 Laporan	4 Laporan	20 Laporan
Peningkatan Kapasitas dan Kompetensi Penyuluh Kehutanan dan SDM Bidang Kehutanan	Jumlah Kegiatan Peningkatan Kapasitas Penyuluh Kehutanan	0	0	12 bulan	0 bulan	0 bulan	12 bulan
Penguatan dan Pendampingan Kelembagaan Kelompok Tani Hutan	Jumlah ekonomi produktif pada KTH/KUPS	0	0	2 KTH/KUPS	2 KTH/KUPS	2 KTH/KUPS	6 KTH/KUPS
Penyiapan dan Pengembangan Perhutanan Sosial	Luas usaha permohonan HD, HKm, HTR, Kemitraan Kehutanan dan HA	0	0	2 Unit Usaha	2 Unit	2 Unit	6 Unit
	Jumlah Unit usaha kelompok perhutanan sosial	0	0	2 Usulan	1400 Ha	1400 Ha	2802 Ha
<b>PROGRAM PENUNJANG URUSAN PEMERINTAHAN DAERAH PROVINSI</b>							
Administrasi Keuangan Perangkat Daerah	Jumlah Laporan Keuangan Perangkat Daerah	0	0	12 Laporan	12 Laporan	12 Laporan	36 Laporan
Penyediaan Administrasi Pelaksanaan Tugas ASN	Jumlah Bulan Penyediaan Administrasi Pelaksanaan Tugas ASN	0	0	12 Bulan	12 Bulan	12 Bulan	36 Bulan
Koordinasi dan Penyusunan Laporan Keuangan Bulanan/Triwulanan/Semesteran SKPD	Jumlah Bulan Koordinasi dan Penyusunan Laporan Keuangan Bulanan/Triwulanan/Semesteran SKPD	0	0	0 laporan	4 laporan	4 laporan	8 laporan
Administrasi Kepegawaian Perangkat Daerah	Jumlah laporan administrasi kepegawaian Perangkat Daerah	0	0	12 Laporan	12 Bulan	12 Bulan	36 Bulan
Pengadaan Pakaian Dinas Beserta Atribut Kelengkapannya	Jumlah Pengadaan Pakaian Dinas dan Kelengkapannya	0	0	53 Stell	153 Stell	153 Stell	359 Stell
Penyelenggaraan Rapat Koordinasi dan Konsultasi SKPD	Jumlah Penyelenggaraan Rapat Koordinasi dan Konsultasi SKPD	0	0	0 Orang	7 Orang	7 Orang	14 Orang
Administrasi Umum Perangkat Daerah	Jumlah bulan pelaksanaan administrasi umum Perangkat Daerah	0	0	12 Bulan	12 Bulan	12 Bulan	36 Bulan
Penyediaan Komponen Instalasi Listrik/Penerangan Bangunan Kantor	Jumlah bulan pelaksanaan penyediaan Komponen Instalasi Listrik/Penerangan Bangunan Kantor	0	0	0 Bulan	12 Bulan	12 Bulan	24 Bulan
Penyediaan Peralatan dan Perlengkapan Kantor	Jumlah bulan pelaksanaan Penyediaan Peralatan dan Perlengkapan Kantor	0	0	12 Bulan	12 Bulan	12 Bulan	36 Bulan
Penyediaan Peralatan Rumah Tangga	Jumlah bulan pelaksanaan Penyediaan Peralatan Rumah Tangga	0	0	0 Bulan	12 Bulan	12 Bulan	24 Bulan
Penyediaan Bahan Logistik Kantor	Jumlah Bulan Penyediaan Bahan Logistik Kantor	0	0	12 bulan	12 Bulan	12 Bulan	36 Bulan
Penyediaan Barang Cetak dan Penggandaan	Jumlah Barang Cetak dan Penggandaan	0	0	12 Bulan	12 Bulan	12 Bulan	36 Bulan
Penyediaan Bahan Bacaan dan Peraturan Perundang-undangan	Jumlah Bahan Bacaan dan Peraturan Perundang-undangan	0	0	0 Bulan	12 Bulan	12 Bulan	24 Bulan
Penyelenggaraan Rapat Koordinasi dan Konsultasi SKPD	Jumlah Bulan Penyelenggaraan Rapat Koordinasi dan Konsultasi SKPD	0	0	12 Bulan	12 Bulan	12 Bulan	36 Bulan
Pengadaan Barang Milik Daerah Penunjang Urusan Pemerintah Daerah	Jumlah Unit pengadaan barang milik daerah penunjang urusan Pemerintah Daerah	0	0	25 Unit	41 Unit	41 Unit	107 Unit
Pengadaan Mebel	Jumlah Unit Pengadaan Mebel	0	0	25 Unit	36 Unit	36 Unit	97 Unit
Penyelenggaraan Rapat Koordinasi dan Konsultasi SKPD	Jumlah Laporan penyelenggaraan rapat koordinasi dan konsultasi SKPD	0	0	0 Unit	7 Unit	7 Unit	14 Unit
Penyediaan Jasa Penunjang Urusan Pemerintahan Daerah	Jumlah bulan pelaksanaan penyediaan jasa penunjang urusan Pemerintahan Daerah	0	0	12 Bulan	12 Bulan	12 Bulan	36 Bulan
Penyediaan Jasa Surat Menyurat	Jumlah bulan pelaksanaan Penyediaan Jasa Surat Menyurat	0	0	12 bulan	12 Bulan	12 Bulan	36 Bulan

Rencana Program dan Kegiatan	Indikator Program dan Kegiatan	Target Capaian Setiap Tahun					Kondisi Kinerja akhir periode
		2019	2020	2021	2022	2023	
Penyediaan Jasa Komunikasi, Sumber Daya Air dan Listrik	Jumlah pelaksanaan penyediaan jasa penunjang urusan Pemerintahan Daerah	0	0	12 bulan	12 Bulan	12 Bulan	36 Bulan
Penyediaan Jasa Pelayanan Umum Kantor	Jumlah Bulan Penyediaan Jasa Pelayanan Umum Kantor	0	0	12 Bulan	12 Bulan	12 Bulan	36 Bulan
Pemeliharaan Barang Milik Daerah Penunjang Urusan Pemerintahan Daerah	Jumlah Unit pemeliharaan barang milik daerah penunjang urusan Pemerintahan Daerah	0	0	37 Unit	20 Unit	20 Unit	77 Unit
Penyediaan Jasa Pemeliharaan, Biaya Pemeliharaan, Pajak dan Perizinan Kendaraan Dinas Operasional atau Lapangan	Jumlah Unit Penyediaan Jasa Pemeliharaan, Biaya Pemeliharaan, Pajak dan Perizinan Kendaraan Dinas Operasional atau Lapangan	0	0	25 Unit	20 Unit	20 Unit	65 Unit
Pemeliharaan Peralatan dan Mesin Lainnya	Jumlah Pemeliharaan Peralatan dan Mesin Lainnya	0	0	12 Bulan	12 Bulan	12 Bulan	36 Bulan

**Tabel VII-26.** Target Capaian Kinerja UPTD KPHL Batu Rook tahun 2019 –2023

Rencana Program dan Kegiatan	Indikator Program dan Kegiatan	Target Capaian Setiap Tahun					Kondisi Kinerja akhir periode
		2019	2020	2021	2022	2023	
<b>PROGRAM PENGELOLAAN HUTAN</b>	<b>Produksi Hasil Hutan Kayu (M3)</b>	0	0	4.950.000 m3	5.000.000 m3	5.050.000 m3	15.000.000 m3
	<b>Produksi Hasil Hutan Bukan Kayu (Ton)</b>	0	0	670 Ton	700 Ton	730 Ton	2100 Ton
<b>Pengelolaan Rencana Tata Hutan Kesatuan Pengelolaan Hutan (KPH) Kewenangan Provinsi</b>	<b>Jumlah Dokumen Perencanaan yang telah disusun oleh KPH</b>	0	0	1 Dokumen	0 Dokumen	0 Dokumen	1 Dokumen
Penyusunan Rancang Bangun Tata Hutan Wilayah Kesatuan Pengelolaan Hutan	Jumlah Dokumen Penyusunan RPHJP dan RPHJPD	0	0	3 Dokumen	0 Dokumen	0 Dokumen	3 Dokumen
Pembagian Blok/Petak Pengelolaan Hutan Kesatuan Pengelolaan Hutan	Pembagian Blok/Petak Pengelolaan Hutan Kesatuan Pengelolaan Hutan	0	0	2 Laporan	4 Laporan	4 Laporan	10 Laporan
Penyediaan dan Pemeliharaan Sarana Prasarana Operasionalisasi KPH	Penyediaan dan Pemeliharaan Sarana Prasarana Operasionalisasi KPH	0	0	10 Unit	5 Laporan	5 Laporan	20 Laporan
<b>Rencana Pengelolaan Kesatuan Pengelolaan Hutan kecuali pada Kesatuan Pengelolaan Hutan Konservasi (KPHK)</b>	<b>Jumlah Dokumen RPHJP / Revisi RPHJP yang telah disahkan</b>	0	0	0 Dokumen	0 Dokumen	0 Dokumen	0 Dokumen
Penyusunan Rencana Pengelolaan Kesatuan Pengelolaan Hutan	Jumlah Dokumen RPH yang sudah disusun	0	0	3 Dokumen	2 Dokumen	2 Dokumen	7 Dokumen
<b>Pemanfaatan Hutan di Kawasan Hutan Produksi dan Hutan Lindung</b>	<b>Luas Areal Pemanfaatan Hutan di kawasan hutan produksi dan hutan lindung yang dapat dikelola</b>	0	0	25 Ha	0 Ha	0 Ha	25 Ha
Penyediaan Data dan Informasi Wilayah Usaha di Kawasan Hutan Lindung	Jumlah Dokumen Data dan Informasi Wilayah Usaha di Kawasan Hutan Lindung	0	0	5 Laporan	4 Dokumen	4 Dokumen	13 Dokumen
Pelaksanaan Pemanfaatan Hutan di KPH	Jumlah Kegiatan Pemanfaatan Hutan di KPH	0	0	3 Laporan	4 Kegiatan	4 Kegiatan	11 Kegiatan
Pengembangan Pemanfaatan Hasil Hutan Kayu, Hasil Hutan Bukan Kayu dan/atau Jasa Lingkungan	Jumlah Pengembangan Pemanfaatan Hasil Hutan Kayu, Hasil Hutan Bukan Kayu dan/atau Jasa Lingkungan	0	0	0 Kegiatan	3 Kegiatan	3 Kegiatan	6 Kegiatan
<b>Pelaksanaan Rehabilitasi di Luar Kawasan Hutan Negara</b>	<b>Luas rehabilitasi di Luar Kawasan Hutan Negara</b>	0	0	10 Hektar	0 Hektar	0 Hektar	10 Hektar
Penyusunan Rencana Tahunan Rehabilitasi Lahan (RTnRL)	Jumlah Dokumen RTnRL yang disusun	0	0	0 Dokumen	1 Dokumen	1 Dokumen	2 Dokumen
Pembangunan Hutan Rakyat di Luar Kawasan Hutan Negara	Luas Hutan Rakyat yang ditanam dan dipelihara	0	0	10 Ha	10 Hektar	10 Hektar	30 Hektar

Rencana Program dan Kegiatan	Indikator Program dan Kegiatan	Target Capaian Setiap Tahun					Kondisi Kinerja akhir periode
		2019	2020	2021	2022	2023	
Pembinaan dan/atau Pengawasan dalam rangka Pengembangan Rehabilitasi Lahan	Jumlah laporan pembinaan dan atau pengawasan dalam rangka pengembangan rehabilitasi lahan	0	0	3 Laporan	5 Laporan	5 Laporan	13 Laporan
<b>Pelaksanaan Perlindungan Hutan di Hutan Lindung dan Hutan Produksi</b>	<b>Jumlah Tindak Pidana Kehutanan yang Ditangani</b>	0	0	1 Kasus	0 Kasus	0 Kasus	1 Kasus
Pencegahan dan Pembatasan Kerusakan Hutan	Jumlah laporan pencegahan dan pembatasan kerusakan hutan	0	0		5 Laporan	5 Laporan	10 Laporan
Pencegahan dan Pembatasan Kerusakan Kawasan Hutan	Jumlah laporan pencegahan dan pembatasan kerusakan kawasan hutan	0	0	2 Laporan	0 Laporan	0 Laporan	2 Laporan
Koordinasi, Sinkronisasi dan Pelaksanaan Perlindungan Hutan	Jumlah Laporan Koordinasi Sinkronisasi dan Pelaksanaan Perlindungan Hutan	0	0	10 Laporan	5 Laporan	5 Laporan	20 Laporan
Koordinasi, Sinkronisasi dan Pelaksanaan Pencegahan/Penanggulangan Kebakaran Hutan dan Lahan	Jumlah laporan koordinasi, sinkronisasi dan pelaksanaan pencegahan/penanggulangan kebakaran hutan dan lahan	0	0	10 laporan	10 Laporan	10 Laporan	30 Laporan
<b>PROGRAM PENDIDIKAN DAN PELATIHAN, PENYULUHAN DAN PEMBERDAYAAN MASYARAKAT DI BIDANG KEHUTANAN</b>	<b>Luas Kawasan Hutan yang Dikelola Masyarakat</b>	0	0	32000 Ha	32000 Ha	32000 Ha	32000 Ha
<b>Pelaksanaan Penyuluhan Kehutanan Provinsi dan Pemberdayaan Masyarakat di Bidang Kehutanan</b>	<b>Jumlah Laporan Pelaksanaan Penyuluhan Kehutanan Provinsi dan Pemberdayaan Masyarakat di Bidang Kehutanan</b>	0	0	6 Laporan	0 Laporan	0 Laporan	6 Laporan
Penguatan dan Pendampingan Kelembagaan Kelompok Tani Hutan	Jumlah ekonomi produktif pada KTH/KUPS	0	0	3 KTH	4 KTH/KUPS	4 KTH/KUPS	11 KTH/KUPS
Penyiapan dan Pengembangan Perhutanan Sosial	Luas usaha permohonan HD, HKm, HTR, Kemitraan Kehutanan dan HA	0	0	3 Laporan	1 Unit	1 Unit	5 Unit
	Jumlah Unit usaha kelompok perhutanan sosial	0	0		500 Ha	500 Ha	1000 Ha
<b>PROGRAM PENUNJANG URUSAN PEMERINTAHAN DAERAH PROVINSI</b>		0	0	82%	83 %	84%	84%
<b>Administrasi Keuangan Perangkat Daerah</b>	<b>Jumlah Laporan Keuangan Perangkat Daerah</b>	0	0	12 Laporan	12 Laporan	12 Laporan	36 Laporan
Penyediaan Administrasi Pelaksanaan Tugas ASN	Jumlah Bulan Penyediaan Administrasi Pelaksanaan Tugas ASN	0	0	12 Bulan	12 Bulan	12 Bulan	36 Bulan
<b>Administrasi Kepegawaian Perangkat Daerah</b>	<b>Jumlah laporan administrasi kepegawaian Perangkat Daerah</b>	0	0	12 Laporan	0 Laporan	0 Laporan	12 Laporan
Pengadaan Pakaian Dinas Beserta Atribut Kelengkapannya	Jumlah Pengadaan Pakaian Dinas dan Kelengkapannya	0	0	34 set	48 stel	48 stel	130 stel
Penyelenggaraan Rapat Koordinasi dan Konsultasi SKPD	Jumlah Penyelenggaraan Rapat Koordinasi dan Konsultasi SKPD	0	0	15 OP	23 Orang	23 Orang	61 Orang
<b>Administrasi Umum Perangkat Daerah</b>	<b>Jumlah bulan pelaksanaan administrasi umum Perangkat Daerah</b>	0	0	12 Bulan	0 Bulan	0 Bulan	12 Bulan
Penyediaan Komponen Instalasi Listrik/Penerangan Bangunan Kantor	Jumlah bulan pelaksanaan penyediaan Komponen Instalasi Listrik/Penerangan Bangunan Kantor	0	0	10 Jenis	12 bulan	12 bulan	34 bulan
Penyediaan Peralatan dan Perlengkapan Kantor	Jumlah bulan pelaksanaan Penyediaan Peralatan dan Perlengkapan Kantor	0	0	32 Jenis	12 bulan	12 bulan	56 bulan
Penyediaan Peralatan Rumah Tangga	Jumlah bulan pelaksanaan Penyediaan Peralatan Rumah Tangga	0	0	45 Jenis	12 bulan	12 bulan	69 bulan
Penyediaan Bahan Logistik Kantor	Jumlah Bulan Penyediaan Bahan Logistik Kantor	0	0	1500 kotak	12 bulan	12 bulan	1524 bulan
Penyediaan Barang Cetak dan Penggandaan	Jumlah Barang Cetak dan Penggandaan	0	0	4 Jenis	12 bulan	12 bulan	28 bulan
Penyediaan Bahan/Material	Jumlah Bulan Penyediaan Bahan/Material	0	0	1 Bulan	12 Bulan	12 Bulan	25 Bulan
Penyelenggaraan Rapat Koordinasi dan Konsultasi	Jumlah Bulan Penyelenggaraan Rapat Koordinasi dan Konsultasi SKPD	0	0	52 OP	0 OP	0 OP	52 OP

Rencana Program dan Kegiatan	Indikator Program dan Kegiatan	Target Capaian Setiap Tahun					Kondisi Kinerja akhir periode
		2019	2020	2021	2022	2023	
SKPD							
<b>Pengadaan Barang Milik Daerah Penunjang Urusan Pemerintahan Daerah</b>	<b>Jumlah Unit pengadaan barang milik daerah penunjang urusan Pemerintahan Daerah</b>	<b>0</b>	<b>0</b>	<b>45 Unit</b>	<b>0 Unit</b>	<b>0 Unit</b>	<b>45 Unit</b>
Pengadaan Mebel	Jumlah Unit Pengadaan Mebel	0	0	23 unit	48 unit	48 unit	119 unit
Penyelenggaraan Rapat Koordinasi dan Konsultasi SKPD	Jumlah Laporan penyelenggaraan rapat koordinasi dan konsultasi SKPD	0	0	22 Unit	21 unit	21 unit	64 unit
<b>Penyediaan Jasa Penunjang Urusan Pemerintahan Daerah</b>	<b>Jumlah bulan pelaksanaan penyediaan jasa penunjang urusan Pemerintahan Daerah</b>	<b>0</b>	<b>0</b>	<b>12 Bulan</b>	<b>0 Bulan</b>	<b>0 Bulan</b>	<b>12 Bulan</b>
Penyediaan Jasa Surat Menyurat	Jumlah bulan pelaksanaan Penyediaan Jasa Surat Menyurat	0	0	12 Bulan	12 Bulan	12 Bulan	36 Bulan
Penyediaan Jasa Komunikasi, Sumber Daya Air dan Listrik	Jumlah pelaksanaan penyediaan jasa penunjang urusan Pemerintahan Daerah	0	0	12 Bulan	12 Bulan	12 Bulan	36 Bulan
Penyediaan Jasa Peralatan dan Perlengkapan Kantor	Jumlah bulan pelaksanaan jasa Peralatan dan Perlengkapan Kantor	0	0	12 Bulan	0 Bulan	0 Bulan	12 Bulan
Penyediaan Jasa Pelayanan Umum Kantor	Jumlah Bulan Penyediaan Jasa Pelayanan Umum Kantor	0	0	12 Bulan	12 Bulan	12 Bulan	36 Bulan
<b>Pemeliharaan Barang Milik Daerah Penunjang Urusan Pemerintahan Daerah</b>	<b>Jumlah Unit pemeliharaan barang milik daerah penunjang urusan Pemerintahan Daerah</b>	<b>0</b>	<b>0</b>	<b>11 Unit</b>	<b>0 Unit</b>	<b>0 Unit</b>	<b>11 Unit</b>
Pemeliharaan Barang Milik Daerah Penunjang Urusan Pemerintahan Daerah	Jumlah Pemeliharaan/Rehabilitasi Sarana dan Prasarana Pendukung Gedung Kantor atau Bangunan Lainnya	0	0	3 Jenis	0 Jenis	0 Jenis	3 Jenis
Penyediaan Jasa Pemeliharaan, Biaya Pemeliharaan, Pajak dan Perizinan Kendaraan Dinas Operasional atau Lapangan	Jumlah Unit Penyediaan Jasa Pemeliharaan, Biaya Pemeliharaan, Pajak dan Perizinan Kendaraan Dinas Operasional atau Lapangan	0	0	9 Unit	17 unit	17 unit	43 unit
Pemeliharaan Peralatan dan Mesin Lainnya	Jumlah Pemeliharaan Peralatan dan Mesin Lainnya	0	0	24 Unit	12 Bulan	12 Bulan	48 Bulan
Pemeliharaan/Rehabilitasi Gedung Kantor dan Bangunan Lainnya	Jumlah unit pemeliharaan / rehabilitasi Gedung Kantor dan Bangunan Lainnya	0	0	1 Unit	1 unit	1 unit	3 unit

### 7.3. Monitoring dan Evaluasi

Monitoring dan evaluasi menjadi pertanggungjawaban dan pertanggunggugatan publik yang dilakukan secara terbuka dengan melibatkan parapihak terkait atau para pemangku kepentingan. Melalui kegiatan itu, keseriusan dalam mengimplementasikan capaian program dan/atau kegiatan akan dinilai. Selain itu, monitoring dan evaluasi juga berguna sebagai sarana mendapatkan penilaian objektif dari parapihak, termasuk kemungkinan mendapatkan dukungan tambahan pada pelaksanaan program dan/atau kegiatan selanjutnya dari parapihak. Upaya monitoring dan evaluasi terhadap kegiatan yang dilakukan oleh Dinas Kehutanan Provinsi Kalimantan Timur menjadi dasar bagi pengukuran kinerja Dinas Kehutanan secara keseluruhan melalui Laporan Kinerja Perangkat Daerah (LAKIP) yang akan menjadi masukan bagi proses telaah (review) dan evaluasi kinerja pemerintah daerah secara keseluruhan. Kinerja Dinas Kehutanan secara keseluruhan merupakan hasil kolektif dari kinerja masing-masing seksi dari keempat bidang yang ada di Dinas Kehutanan, ditambah kinerja dari Unit Pelaksana Teknis Daerah (UPTD) Kesatuan Pengelolaan Hutan Produksi (KPHP) maupun



Lindung (KPHL) dan Taman Hutan Raya (Tahura) Bukit Soeharto. Dengan memperhatikan indikator setiap program dan kegiatan setiap Bidang/UPTD, akan dilakukan pemantauan (monitoring) secara berkala atas capaian masing-masing indikator yang telah digariskan.

### **7.3.1. Monitoring (Pemantauan)**

Sebagai bagian siklus perencanaan strategis perangkat daerah, kegiatan pemantauan (monitoring) secara berkala merupakan hal mutlak dalam rangka pemenuhan setiap capaian yang direncanakan dalam Rencana Strategis (Renstra) Dinas Kehutanan Provinsi Kalimantan Timur tahun 2019-2023. Secara lebih substantif lagi, hasil pemantauan berguna untuk menilai efektifitas dan efisiensi berbagai kebijakan yang telah ditetapkan dan tentunya menjadi alat utama dalam melakukan koreksi terhadap kebijakan atau rencana pada periode selanjutnya. Pelaksanaan monitoring ditetapkan setiap Triwulan (tiga bulan) dengan mempertimbangkan capaian kinerja yang diperoleh saat ini sehingga tidak terlalu terlambat jika perlu dilakukan penanganan terhadap capaian kinerja yang tidak sesuai harapan. Data capaian dilakukan dengan menghimpun secara cermat data yang dibutuhkan untuk setiap indikator dari setiap bagian atau unit kerja sebagai para eksekutornya. Monitoring merupakan tahapan penting dalam rangka memperoleh hasil evaluasi secara obyektif dan terpercaya. Kerjasama antar Bidang/UPTD sangat penting karena seringkali program/kegiatan di tingkat operasional saling komplementer.

Hasil monitoring capaian target yang telah ditetapkan setiap tahunnya dari Renstra Dinas Kehutanan Provinsi Kalimantan Timur periode 2019-2023 dapat dikelompokkan ke dalam 3 (tiga) kategori, yaitu:

#### **a. Sesuai Rencana**

Bilamana capaian berjalan sesuai bahkan melebihi dari target kinerja yang direncanakan serta tidak ada masalah dalam pencapaian target tersebut, sehingga realisasi program dan kegiatan pada tahun-tahun selanjutnya dapat diteruskan sesuai dengan perencanaan sebelumnya.

#### **b. Belum Sesuai Rencana**

Bilamana capaian berjalan lebih rendah dari target kinerja yang direncanakan atau ditemukan masalah yang menghambat pencapaian target tersebut. Pada prinsipnya program dan kegiatan pada tahun selanjutnya bisa dilakukan setelah dilakukan perbaikan strategi kerja.

#### **c. Tidak Sesuai Rencana**

Bilamana capaian berjalan jauh lebih rendah dari target kinerja yang direncanakan karena adanya permasalahan yang sangat mendasar dan sulit diatasi meskipun dengan perbaikan strategi kinerja atau strategi lain. Pada kondisi seperti itu, program atau kegiatan hendaknya dihentikan atau

dimodifikasi dengan program atau kegiatan lain yang lebih realistis untuk dilakukan pada tahun-tahun mendatang agar tidak terjadi pemborosan anggaran dan waktu.

### 7.3.2. Evaluasi

Evaluasi kinerja merupakan penilaian prestasi yang didasarkan pada ketercapaian target yang diberikan setiap tahunnya terhadap program/kegiatan yang telah ditetapkan dalam Rencana Strategis (Renstra) Dinas Kehutanan Provinsi Kalimantan Timur periode 2019-2023. Sebagaimana telah dikemukakan bahwa kinerja yang dicapai sebenarnya sudah dapat dilihat dari monitoring yang dilakukan, terutama capaian berjalan pada triwulan ke-3 dari implementasi program/kegiatan. Hasil evaluasi kinerja ini juga dapat digunakan dalam rangka menilai (kontrak) kinerja bidang/unit kerja yang bertindak sebagai eksekutor dan aparatur pelaksananya. Evaluasi bertujuan untuk menganalisis hal-hal yang menyebabkan rendahnya kinerja capaian berdasarkan indikator yang ditetapkan untuk setiap program dan kegiatan. Untuk itu tata waktu evaluasi tidak sesering pemantauan (monitoring) dan sifatnya lebih fleksibel. Berdasarkan data hasil capaian untuk tiap program dan indikator dan analisis penyebab rendahnya kinerja, akan dirumuskan upaya tambahan atau alternatif solusi bagi peningkatan capaian kinerja untuk tiap program dan kegiatan yang capaiannya rendah.

Pada dasarnya terdapat 3 (tiga) kategori yang digunakan dalam penilaian capaian kinerja implementasi Renstra ini, meskipun ada juga yang menggunakan 5 (lima) kategori. Kategori capaian kinerja dimaksud, yaitu:

**a. Baik** (biasanya diberikan tanda dengan warna “hijau”)

Bilamana capaian tahunannya sesuai dengan target. Meskipun demikian menyadari ada beberapa dinamika tidak terhindarkan dalam implementasi program kegiatan, tidak jarang ada yang memberi selang kelonggaran, yaitu apabila capaiannya sekitar 80-100%. (Catatan: ada juga yang memberi kategori “Memuaskan” dan diberi warna “Biru”, bila capaian melebihi atau > 100% dari target yang ditetapkan);

**b. Cukup** (biasanya diberikan tanda dengan warna “kuning”)

Bilamana capaian masih di bawah dari target minimal yang ditetapkan, tetapi belum dikategorikan sebagai “gagal”. Dalam persentase pada umumnya digunakan angka berkisar antara 50% hingga 79%.

**c. Tidak Baik** (biasanya diberikan tanda dengan warna “merah”)

Bilamana capaian jauh dari target yang ditetapkan atau dalam persentase < 50% dari target yang ditetapkan (Catatan: ada juga yang memberikan warna “putih”, yaitu pada kegiatan yang sama sekali dengan berbagai alasan tidak/belum bisa dikerjakan pada waktu berjalan dan menuntut dievaluasi apakah harus/tetap dijalankan jika kendala yang dihadapi bersifat permanen).

## **BAB VIII**

# **PENUTUP**

### **8.1. Dinamika Pembangunan**

Meskipun telah disusun sesuai dengan peraturan perundang-undangan dan pedoman yang berlaku, Revisi Rencana Strategis Dinas Kehutanan Provinsi Kalimantan Timur tahun 2019-2023 tetap perlu memperhatikan dan dapat beradaptasi dengan berbagai perubahan dan/atau tuntutan telah, sedang, dan akan terjadi sebagai konsekuensi dari upaya optimalisasi pelayanan. Beberapa kemungkinan perubahan yang dimaksud antara lain:

#### **1. Kontinuitas Program Pembangunan**

Beberapa program dan kegiatan yang pada masa transisi ini telah dilakukan dan/atau dipersiapkan terkait Program Prioritas Pembangunan seperti perhutanan sosial, pengelolaan hutan pada tingkat tapak melalui Kesatuan Pengelolaan Hutan (KPH) serta isu global yang menjadi komitmen nasional seperti perubahan iklim. Program-program tersebut hendaknya perlu dipastikan untuk tetap berlangsung seiring dengan kemungkinan adanya perubahan Renstra Kementerian/Lembaga dengan tidak mengurangi keterpaduannya dengan Visi, Misi Gubernur dan Wakil Gubernur serta Program Prioritas Pembangunan di Provinsi Kalimantan Timur 2019-2023.

#### **2. Internasionalisasi Kebijakan Pembangunan**

Beberapa komitmen Indonesia ke internasional bisa mempengaruhi pembangunan daerah, antara lain: (a) globalisasi pasar ASEAN yang telah berlangsung, disusul level Asia bahkan dunia; (b) dukungan atas pencapaian SDGs (Sustainable Development Goals), terlebih perekonomian daerah dan nasional masih tergantung dari pemanfaatan sumberdaya alam, termasuk kehutanan, di tengah upaya meningkatkan kualitas kehidupan masyarakat.

Catatan yang dikemukakan di atas kemungkinan belum memenuhi keseluruhan kondisi dan tuntutan dinamika pembangunan, namun dinamika-dinamika itu harus menjadi bagian pertimbangan dalam penyusunan rencana pembangunan daerah, khususnya pelayanan Dinas Kehutanan Provinsi Kalimantan Timur yang dirumuskan dalam Revisi Rencana Strategis (Renstra) Tahun 2019–2023 ini.

### **8.2. Perspektif Masa Depan**

Menyikapi pembangunan nasional dan regional bidang kehutanan, terutama di Provinsi Kalimantan Timur, terdapat beberapa hal krusial yang perlu mendapat perhatian serius ke depan agar pembangunan berkelanjutan dapat tercapai dan Kalimantan Timur yang Berdaulat dapat diwujudkan

sesuai Visi dan Misi Gubernur dan Wakil Gubernur Provinsi Kalimantan Timur Periode 2019-2023, yaitu:

### **1. Aspek Demografis**

Terdapat fenomena populasi penduduk yang semakin meningkat dari tahun ke tahun, baik karena kelahiran maupun migrasi, tidak terkecuali di Kaltim yang memiliki daya tarik bagi pendatang karena kelimpahan sumberdaya dan industrialisasinya yang menawarkan lapangan kerja dan kesempatan berusaha yang luas. Konsekuensi logis dari kenaikan jumlah penduduk adalah peningkatan kebutuhan hidup, baik ruang untuk pemukiman dan lahan pertanian maupun kebutuhan lainnya dari hutan seperti kayu dan non-kayu. Bilamana ada kebutuhan meningkat tentu akan berdampak pada meningkatnya tuntutan pemenuhan yang harus disediakan kawasan hutan.

### **2. Aspek Sumberdaya Hutan**

Seiring peningkatan jumlah penduduk, luasan sumberdaya hutan semakin berkurang dan konsekuensinya adalah produksi hasil hutan kayu pun juga menurun. Perkembangan ini juga dihadapi oleh Provinsi Kalimantan Timur, yang telah mengalami eksploitasi sumberdaya hutan sejak lebih dari 4 (empat) dasawarsa lalu. Kehilangan tegakan hutan juga tidak hanya menurunkan potensi beberapa hasil hutan kayu, namun juga akan menghilangkan sebagian fungsi kawasan hutan akibat pengalihfungsian kawasan hutan menjadi penggunaan lain. Kondisi sumberdaya hutan yang semakin berkurang tersebut secara tidak langsung menuntut adanya inovasi pengelolaan sumberdaya hutan sekaligus upaya menekan meluasnya persaingan dan konflik para pengguna hutan.

### **3. Aspek Harmonisasi Pembangunan**

Keinginan untuk meningkatkan kesejahteraan masyarakat sekaligus meningkatkan sumber perekonomian daerah perlu diselaraskan dengan kepentingan untuk mempertahankan fungsi lingkungan penyangga kehidupan, yang seharusnya juga menjadi prinsip mendasar dalam merealisasikan pembangunan berkelanjutan. Dalam konteks hutan sebagai sumberdaya alam yang dapat diperbaharui, yang disebut “berkelanjutan” adalah fungsi dan manfaat hutan yang minimal tetap dan/atau bahkan bilamana mungkin ditingkatkan.

Perkembangan kependudukan serta sumberdaya hutan ke depan yang diuraikan di atas menjadi perhatian dalam perencanaan pembangunan kehutanan, terlebih diketahui bahwa wilayah administratif Provinsi Kalimantan Timur masih cukup luas meskipun telah mengalami pemekaran melalui terbentuknya Provinsi Kalimantan Utara pada tahun 2012. Beberapa wilayah masih belum sepenuhnya terjangkau atau memiliki aksesibilitas yang rendah, terutama pada wilayah-wilayah hulu sungai yang secara geografis cukup sulit serta jalur transportasi belum sepenuhnya mampu menghubungkan wilayah-wilayah di pedalaman tersebut, terutama kawasan-kawasan hutan. Oleh sebab itu

operasionalisasi pengelolaan hutan yang efektif menuntut terbentuk serta berfungsinya unit manajemen di tingkat tapak, yang secara nasional telah dibangun sejak tahun 2008 dan dikenal sebagai Kesatuan Pengelolaan Hutan (KPH). Diterbitkannya Undang-Undang No. 23 Tahun 2014 menjadikan 18 KPHP, 2 KPHL, dan 1 Tahura yang semula kewenangannya berada di Kabupaten/Kota harus berpindah seluruhnya dalam struktur Dinas Kehutanan Provinsi Kalimantan Timur sebagai unit pelaksana teknis dinas (UPTD). Hal ini menuntut adanya koordinasi dan tata hubungan kerja yang baik antara Bidang-Bidang dan Seksi-Seksi di lingkup Dinas Kehutanan Provinsi Kalimantan Timur dengan UPTD KPHP/L dan Tahura dalam menjalankan program dan kegiatan pengelolaan kawasan hutan di tingkat tapak.

### **8.3. Pra-Kondisi yang Diperlukan**

Memperhatikan dinamika serta perspektif ke depan terkait pembangunan kehutanan di Provinsi Kalimantan Timur, maka terdapat pra-kondisi penting yang perlu dipersiapkan, antara lain:

#### **1. Koordinasi Vertikal dan Horisontal**

Seluruh Organisasi Perangkat Daerah (OPD) di Provinsi Kalimantan Timur dipastikan juga menyusun Renstra masing-masing. Mempertimbangkan kepentingan untuk keterpaduan dan sinergi dari keseluruhan Renstra yang disusun dalam upaya merealisasikan Visi dan Misi Gubernur dan Wakil Gubernur Periode 2019-2023, maka penting dilakukan komunikasi dan koordinasi baik secara horizontal (antar OPD) maupun vertikal (dengan unit kerja dalam lingkungan Dinas Kehutanan sendiri, maupun dengan berbagai instansi yang ada di tingkat daerah otonom Kabupaten/Kota).

#### **2. Sinkronisasi Perencanaan**

Secara struktur perencanaan pembangunan posisi Renstra OPD pada posisi “tersulit” karena harus memperhatikan Rencana Strategis Nasional, tetapi tetap tidak lepas dari kerangka Rencana Pembangunan Jangka Menengah Daerah (RPJMD) Provinsi Kalimantan Timur.

#### **3. Konsistensi Monitoring dan Evaluasi serta Tata Kelola Data dan Informasi**

Ketersediaan pedoman monitoring dan evaluasi capaian kinerja serta mekanisme tata kelola data dan informasi akan sangat membantu dalam akurasi dan reliabilitas target dan rencana yang tersusun dalam Rencana Strategis Dinas Kehutanan Provinsi Kalimantan Timur ini. Konsistensi pedoman tersebut juga penting dalam mendukung implementasi program dan kegiatan, sekaligus evaluasi rencana pembangunan daerah secara lebih luas.

Sebagai catatan penutup, Revisi Rencana Strategis Dinas Kehutanan Provinsi Kalimantan Timur ini akan dijabarkan lebih rinci dalam Rencana Kerja (Renja) Dinas Kehutanan Provinsi

Kalimantan Timur yang berdurasi 1 (satu) tahun. Penjabaran Renstra menjadi Renja hendaknya tidak terjadi bias atau distorsi data dan informasi yang nantinya akan mengganggu konsistensi pelaksanaan program dan kegiatan pelayanan Dinas Kehutanan Provinsi Kalimantan Timur.

## DAFTAR PUSTAKA

- Agrawal, A., Cashore, B., Hardin, R., Shepherd, G., Benson, C., Miller, D. 2013. Economic Contributions of Forests. United Nations Forum on Forests. Tenth Session. Istanbul.
- Anonim. 2015. Forest Ecosystem Valuation Study (FEVS): Indonesia. United Nations Office for REDD Coordination in Indonesia (UNORCID). Jakarta.
- Carrasco, L.R., Nghiem, T.P.L., Sunderland, T., Koh, L.P. 2014. Economic valuation of ecosystem services fails to capture biodiversity value of tropical forests. *Biological Conservation* 178: 163-170
- Kiswanto, Satoshi Tsuyuki, Mardiany, and Sumaryono. 2018. Completing yearly land cover maps for accurately describing annual changes of tropical landscapes. Original Research Article in *Global Ecology and Conservation*, Vol. 13, January 2018. <https://doi.org/10.1016/j.gecco.2018.e00384>
- Kiswanto. 2018. Landscape strategies of forest restoration and management to reduce GHG emissions using time-series land cover maps in East Kalimantan Province, Indonesia. A dissertation submitted in partial fulfillment of the requirements for the degree of Doctor of Philosophy in Department of Global Agricultural Sciences, Graduate School of Agricultural and Life Sciences, The University of Tokyo. Japan.
- Mubyarto, L., Soetrisno, P., Awang A. (Eds). 1992b. *Perekonomian Rakyat Kalimantan (Prosiding Seminar)*. Penerbit Aditya Media. Yogyakarta.
- Mubyarto, L., Soetrisno, P., Sudira, S., Awang A., Sulisty, A., Dewanta, S., Rejeki, N. S., Pratiwi, E. 1991. *Kajian Sosial Ekonomi Desa-Desa Perbatasan di Kalimantan Timur*. Penerbit Aditya Media. Yogyakarta.
- Mubyarto, L., Soetrisno, P., Sudira, S., Awang A., Sulisty, A., Dewanta, S., Santiasih, Pratiwi, E., Ismaryanti, Priyastuti, E. 1992a. *Desa dan Perhutanan Sosial, Kajian Sosial-Antropologis di Propinsi Jambi*. Penerbit Aditya Media. Yogyakarta.
- Pearce, D. 2001. How valuable are the tropical forests? Demonstrating and capturing economic value as a means of addressing the causes of deforestation. Seminar Paper for Conseil d'Analyse Economique. [http://www.cserge.ucl.ac.uk/TROPICAL%20FORESTS\\_Parispaper.pdf](http://www.cserge.ucl.ac.uk/TROPICAL%20FORESTS_Parispaper.pdf). Diakses pada 2 September 2018
- Siswantara, T. 2011. Optimalisasi Penyerapan Anggaran. *Investor Daily Indonesia*. <http://id.beritasatu.com/home/optimalisasi-penyerapan-anggaran/19028>. Diakses 3 Desember 2018



